

แผนพัฒนาท้องถิ่น (พ.ศ. ๒๕๖๖ - ๒๕๗๐)

ของ



องค์การบริหารส่วนตำบลนาสีนวน
อำเภอพยุหะภูมิพิสัย
จังหวัดมหาสารคาม

คำนำ

องค์การบริหารส่วนตำบลนาสีนวลมีภารกิจสำคัญในการปฏิบัติงานเพื่อพัฒนาคุณภาพชีวิตของประชาชนภายในตำบล ภายใต้บทบัญญัติของรัฐธรรมนูญแห่งราชอาณาจักรไทย พ.ศ. ๒๕๖๐ ประกอบกับระเบียบกระทรวงมหาดไทยว่าด้วยการจัดทำแผนพัฒนาขององค์กรปกครองส่วนท้องถิ่น พ.ศ. ๒๕๔๘ ที่แก้ไขเพิ่มเติมถึง (ฉบับที่ ๒) พ.ศ. ๒๕๕๙ และ (ฉบับที่ ๓) พ.ศ. ๒๕๖๑ ได้กำหนดให้องค์กรปกครองส่วนท้องถิ่นมีอำนาจและหน้าที่ในการจัดทำแผนพัฒนาท้องถิ่นของตนเอง แผนพัฒนาท้องถิ่น หมายถึง แผนพัฒนาขององค์กรปกครองส่วนท้องถิ่น โดยคณะกรรมการพัฒนาท้องถิ่น รับผิดชอบ ความต้องการ ประเด็น การพัฒนาและประเด็นที่เกี่ยวข้องตลอดจนความช่วยเหลือทางวิชาการและแนวทางปฏิบัติที่เหมาะสมกับสภาพพื้นที่ เพื่อนำมากำหนดแนวทางการจัดทำแผนพัฒนาท้องถิ่น โดยให้นำข้อมูลพื้นฐานในการพัฒนาจากหน่วยงานต่างๆ และข้อมูลในการจัดทำแผนพัฒนาหมู่บ้านหรือแผนชุมชนมาพิจารณาประกอบการจัดทำแผนพัฒนาท้องถิ่น

ดังนั้น เพื่อให้การดำเนินการดังกล่าวเป็นไปตามระเบียบฯ องค์การบริหารส่วนตำบลนาสีนวล จึงได้ดำเนินการจัดทำแผนพัฒนาท้องถิ่น (พ.ศ. ๒๕๖๖ – ๒๕๗๐) ขึ้น เพื่อใช้เป็นเครื่องมือในการจัดทำงบประมาณรายจ่ายประจำปีงบประมาณรายจ่ายเพิ่มเติม งบประมาณจากเงินสะสมและงบประมาณเงินอุดหนุน พร้อมทั้งจะนำไปสู่การปฏิบัติและสามารถใช้ในการประสานแผนพัฒนาท้องถิ่นได้อย่างมีประสิทธิภาพและประสิทธิผลตามนโยบายที่คณะผู้บริหารหวังที่จะทำให้เกิดการพัฒนาท้องถิ่นอย่างยั่งยืน

องค์การบริหารส่วนตำบลนาสีนวล หวังเป็นอย่างยิ่งว่าแผนพัฒนาท้องถิ่น (พ.ศ. ๒๕๖๖ – ๒๕๗๐) ขององค์การบริหารส่วนตำบลนาสีนวล ฉบับนี้จะเป็นแนวทางในการพัฒนาตำบลนาสีนวลให้มีประสิทธิภาพ และสามารถตอบสนองความต้องการของประชาชนได้อย่างแท้จริง

องค์การบริหารส่วนตำบลนาสีนวล

สารบัญ

เรื่อง

หน้า

ส่วนที่ ๑ สภาพทั่วไปและข้อมูลทั่วไป

๑. ด้านกายภาพ	๑-๓
๒. ด้านการเมือง/การปกครอง	๓-๔
๓. ประชากร	๔
๔. สภาพสังคม	๔-๕
๕. ระบบบริการพื้นฐาน	๕
๖. ระบบเศรษฐกิจ	๖
๗. ศาสนา ประเพณี วัฒนธรรม	๖-๗
๘. ทรัพยากรธรรมชาติ	๗
๙ อื่นๆ	๗-๘

ส่วนที่ ๒ ยุทธศาสตร์การพัฒนาระดับมหภาค

๑. ความสัมพันธ์ระหว่างแผนพัฒนาระดับมหภาค	๙-๒๙
๒. ยุทธศาสตร์ขององค์กรปกครองส่วนท้องถิ่น	๓๐-๔๐
๓. การวิเคราะห์เพื่อพัฒนาท้องถิ่น	๔๑-๔๙

ส่วนที่ ๓ การนำแผนพัฒนาท้องถิ่นไปสู่การปฏิบัติ

๑. ยุทธศาสตร์การพัฒนาและแผนงาน	๕๐
๒. บัญชีโครงการพัฒนาท้องถิ่น	๕๑-๕๒

ยุทธศาสตร์ ที่ ๑ ด้านโครงสร้างพื้นฐาน

แบบ ผ.๐๒

- แผนงานเคหะและชุมชน	๔๓-๗๖
- แผนงานอุตสาหกรรมและการโยธา	๗๗-๑๒๖
- แผนงานการพาณิชย์	๑๒๗-๑๓๖

แบบ ผ.๐๒/๑

- แผนงานอุตสาหกรรมและการโยธา	๑๓๗-๑๔๗
- แผนงานการศาสนาวัฒนธรรม และนันทนาการ	๑๔๘
- แผนงานสังคมสงเคราะห์	๑๔๙

ยุทธศาสตร์ ที่ ๒ ด้านการพัฒนาด้านเศรษฐกิจ

แบบ ผ.๐๒

- แผนงานสร้างความเข้มแข็งของชุมชน	๑๕๐-๑๕๔
- แผนงานการเกษตร	๑๕๕-๑๖๕

หน้า

เรื่อง

ยุทธศาสตร์ที่ ๓ การพัฒนาด้านคุณภาพชีวิต

แบบ ผ.๐๒

- แผนงานรักษาความสงบภายใน	๑๖๖-๑๗๐
- แผนงานการศึกษา	๑๗๑-๑๘๑
- แผนงานสาธารณสุข	๑๘๒-๑๘๔
- แผนงานสังคมสงเคราะห์	๑๘๕-๑๙๔
- แผนงานการศาสนา วัฒนธรรม และนันทนาการ	๑๙๕-๑๙๙
- แผนงานงบกลาง	๒๐๐-๒๐๒

ยุทธศาสตร์ ที่ ๔ ด้านการพัฒนาสิ่งแวดล้อม

แบบ ผ.๐๒

- แผนงานสาธารณสุข	๒๐๓-๒๐๕
- แผนงานการเกษตร	๒๐๖-๒๑๐

แบบ ผ.๐๒/๑

- แผนงานการเกษตร	๒๑๑-๒๒๓
------------------	---------

ยุทธศาสตร์ ที่ ๕ การพัฒนาด้านการบริหารจัดการและพัฒนาบุคคล

แบบ ผ.๐๒

- แผนงานบริหารงานทั่วไป	๒๒๔-๒๓๓
- แผนงานรักษาความสงบภายใน	๒๓๔
- แผนงานการเกษตร	๒๓๕

แบบ ผ.๐๓ บัญชีครุภัณฑ์

๒๓๖-๒๔๒

ส่วนที่ ๔ การติดตามและประเมินผล

๒๔๓-๒๔๕

ภาคผนวก

สารบัญ

เรื่อง

หน้า

ส่วนที่ ๑ สภาพทั่วไปและข้อมูลทั่วไป

๑. ด้านกายภาพ	๑-๓
๒. ด้านการเมือง/การปกครอง	๓-๔
๓. ประชากร	๔
๔. สภาพสังคม	๔-๕
๕. ระบบบริการพื้นฐาน	๕
๖. ระบบเศรษฐกิจ	๖
๗. ศาสนา ประเพณี วัฒนธรรม	๖-๗
๘. ทรัพยากรธรรมชาติ	๗
๙ อื่นๆ	๗-๘

ส่วนที่ ๒ ยุทธศาสตร์การพัฒนากองครักษ์ปกครองส่วนท้องถิ่น

๑. ความสัมพันธ์ระหว่างแผนพัฒนาระดับมหภาค	๙-๒๙
๒. ยุทธศาสตร์ขององค์กรปกครองส่วนท้องถิ่น	๓๐-๔๐
๓. การวิเคราะห์เพื่อพัฒนาท้องถิ่น	๔๑-๔๙

ส่วนที่ ๓ การนำแผนพัฒนาท้องถิ่นไปสู่การปฏิบัติ

๑. ยุทธศาสตร์การพัฒนาและแผนงาน	๕๐
๒. บัญชีโครงการพัฒนาท้องถิ่น	๕๑-๕๒

ยุทธศาสตร์ ที่ ๑ ด้านโครงสร้างพื้นฐาน

แบบ ผ.๐๒

- แผนงานเคหะและชุมชน	๔๓-๗๖
- แผนงานอุตสาหกรรมและการโยธา	๗๗-๑๒๖
- แผนงานการพาณิชย์	๑๒๗-๑๓๖

แบบ ผ.๐๒/๑

- แผนงานอุตสาหกรรมและการโยธา	๑๓๗-๑๔๗
- แผนงานการศาสนาวัฒนธรรม และนันทนาการ	๑๔๘
- แผนงานสังคมสงเคราะห์	๑๔๙

ยุทธศาสตร์ ที่ ๒ ด้านการพัฒนาด้านเศรษฐกิจ

แบบ ผ.๐๒

- แผนงานสร้างความเข้มแข็งของชุมชน	๑๕๐-๑๕๔
- แผนงานการเกษตร	๑๕๕-๑๖๕

หน้า

เรื่อง

ยุทธศาสตร์ที่ ๓ การพัฒนาด้านคุณภาพชีวิต

แบบ ผ.๐๒

- แผนงานรักษาความสงบภายใน	๑๖๖-๑๗๐
- แผนงานการศึกษา	๑๗๑-๑๘๑
- แผนงานสาธารณสุข	๑๘๒-๑๘๔
- แผนงานสังคมสงเคราะห์	๑๘๕-๑๘๘
- แผนงานการศาสนา วัฒนธรรม และนันทนาการ	๑๘๙-๑๙๙
- แผนงานงบกลาง	๒๐๐-๒๐๒

ยุทธศาสตร์ ที่ ๔ ด้านการพัฒนาสิ่งแวดล้อม

แบบ ผ.๐๒

- แผนงานสาธารณสุข	๒๐๓-๒๐๕
- แผนงานการเกษตร	๒๐๖-๒๑๐

แบบ ผ.๐๒/๑

- แผนงานการเกษตร	๒๑๑-๒๒๓
------------------	---------

ยุทธศาสตร์ ที่ ๕ การพัฒนาด้านการบริหารจัดการและพัฒนาบุคคล

แบบ ผ.๐๒

- แผนงานบริหารงานทั่วไป	๒๒๔-๒๓๓
- แผนงานรักษาความสงบภายใน	๒๓๔
- แผนงานการเกษตร	๒๓๕

แบบ ผ.๐๓ บัญชีครุภัณฑ์

๒๓๖-๒๔๒

ส่วนที่ ๔ การติดตามและประเมินผล

๒๔๓-๒๔๕

ภาคผนวก

แผนพัฒนาท้องถิ่น

(พ.ศ.๒๕๖๖-๒๕๗๐)

ขององค์การบริหารส่วนตำบลนาสีนวล อำเภอพยุหะภูมิพิสัย จังหวัดมหาสารคาม

ส่วนที่ ๑ สภาพทั่วไปและข้อมูลพื้นฐาน

๑. ด้านกายภาพ

๑.๑ ที่ตั้งของหมู่บ้านหรือชุมชน

องค์การบริหารส่วนตำบลนาสีนวล ตั้งอยู่หมู่ที่ ๑ ตำบลนาสีนวล อำเภอพยุหะภูมิพิสัย จังหวัดมหาสารคาม อยู่ทางทิศเหนือของอำเภอพยุหะภูมิพิสัย โดยมีระยะห่างจาก อำเภอพยุหะภูมิพิสัย ๑๒ กิโลเมตร มีเนื้อที่ทั้งหมด ๒๑,๐๔๓.๗๕ ไร่ หรือ ๓๓.๖๗ ตารางกิโลเมตร มีอาณาเขตติดต่อกับตำบลอื่นๆ ดังต่อไปนี้

ทิศเหนือ มีอาณาเขตติดต่อกับ ตำบลดงบัง อำเภอนาดูน จังหวัดมหาสารคาม

ทิศตะวันออก มีอาณาเขตติดต่อกับ ตำบลดอกกล้า อำเภอปทุมรัตน์ จังหวัดร้อยเอ็ด

ทิศใต้ มีอาณาเขตติดต่อกับ ตำบลภารแ่อน อำเภอพยุหะภูมิพิสัย จังหวัด

มหาสารคาม

ทิศตะวันตก มีอาณาเขตติดต่อกับ ตำบลหัวดง อำเภอนาดูน ตำบลหนองบัวสันต อำเภอยางสีสุราชจังหวัดมหาสารคาม

หน้าแผนที่

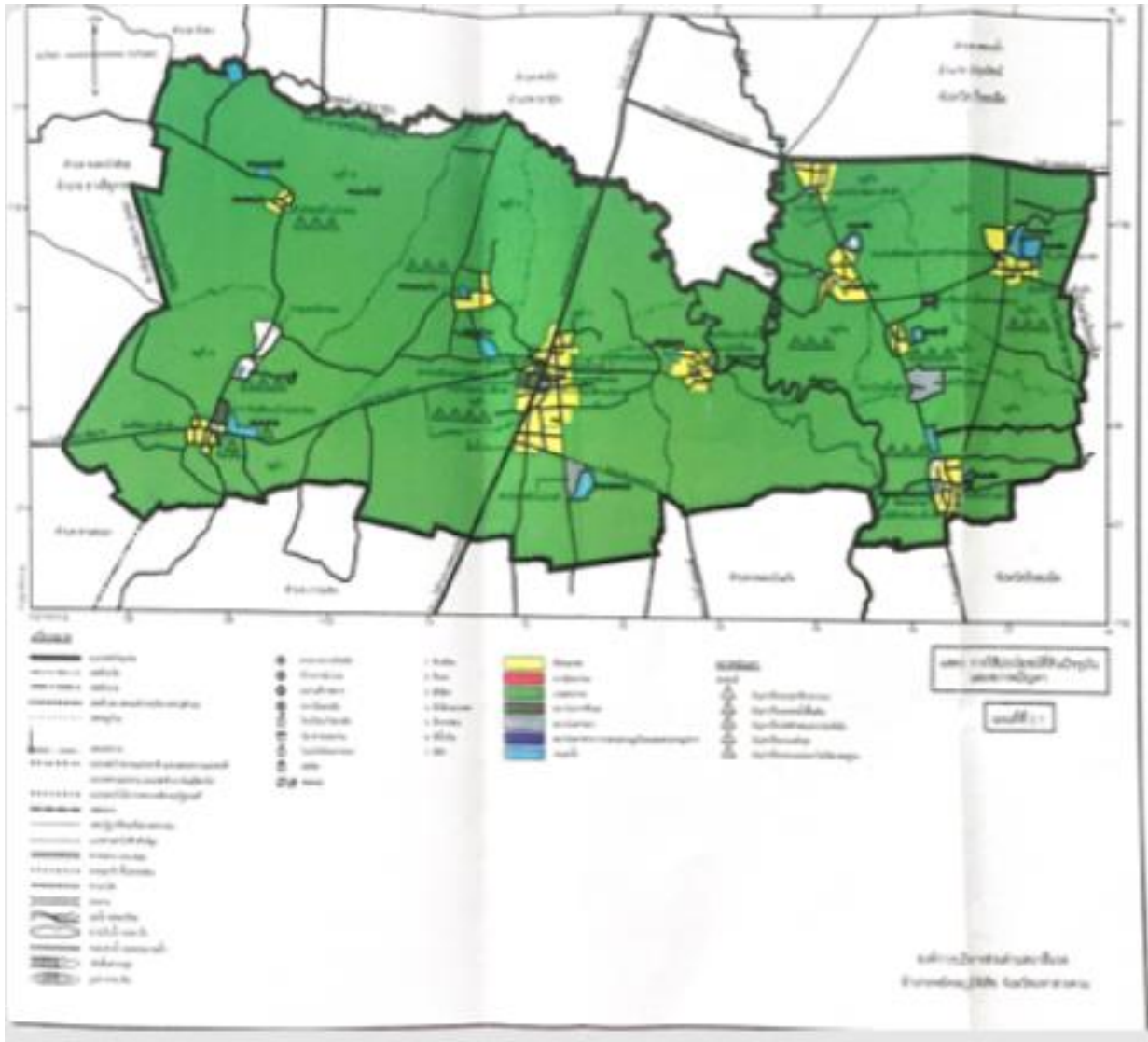

๑.๒ ลักษณะภูมิประเทศ

สภาพภูมิประเทศขององค์การบริหารส่วนตำบลนาสีนวล เป็นพื้นที่ราบและพื้นที่สูง ไม่มีภูเขา มีลำห้วยบางบอน ลำห้วยลำเตาไหลผ่าน ในเขตพื้นที่องค์การบริหารส่วนตำบลนาสีนวล

๑.๓ ลักษณะภูมิอากาศ

ลักษณะภูมิอากาศ โดยทั่วไปมีลักษณะภูมิอากาศแบบร้อนชื้นสลับร้อนแห้งแล้ง หรือฝนเมืองร้อนเฉพาะฤดู มี ๓ ฤดู คือ ร้อน ฝน และหนาว ดังนี้ ฤดูร้อน ระหว่างเดือน มีนาคม – พฤษภาคม ฤดูฝน ระหว่างเดือน พฤษภาคม – ตุลาคม ฤดูหนาว ระหว่างเดือน พฤศจิกายน – กุมภาพันธ์ อุณหภูมิสูงสุดโดยเฉลี่ยอยู่ที่ ๓๒.๑ องศาเซลเซียส อุณหภูมิต่ำสุดโดยเฉลี่ยอยู่ที่ ๒๑.๒ องศาเซลเซียส

๑.๔ ลักษณะของดิน

โดยทั่วไปมีพื้นที่ดินเป็นดินทรายและแห้งแล้งในฤดูแล้ง

๑.๕ ลักษณะของแหล่งน้ำ

- แหล่งน้ำธรรมชาติ หนองน้ำ จำนวน ๘ แห่ง
- แหล่งน้ำที่สร้างขึ้น บ่อน้ำตื้น จำนวน ๑๓ แห่ง บ่อน้ำโยก จำนวน ๒๒ แห่ง คลองส่งน้ำ จำนวน ๓ แห่ง ฝาย จำนวน ๕ แห่ง

๑.๖ ลักษณะของไม้และป่าไม้

โดยทั่วไปมีพื้นที่ทรัพยากรป่าไม้เป็นป่าละเมาะ

๒.ด้านการเมืองการปกครอง

๒.๑ เขตการปกครอง

จำนวนหมู่บ้านมี ๑๔ หมู่บ้าน ดังนี้

หมู่ที่	ชื่อหมู่บ้าน	จำนวนครัวเรือน	เขตการปกครอง	หมายเหตุ
๑	บ้านนาสีนวล	๑๔๐	องค์การบริหารส่วนตำบลนาสีนวล	
๒	บ้านเขาเตา	๑๙๙	องค์การบริหารส่วนตำบลนาสีนวล	
๓	บ้านหนองบะ	๑๐๘	องค์การบริหารส่วนตำบลนาสีนวล	
๔	บ้านน้ำสร้าง	๕๑	องค์การบริหารส่วนตำบลนาสีนวล	
๕	บ้านหนองแฝก	๖๒	องค์การบริหารส่วนตำบลนาสีนวล	
๖	บ้านเตาป่า	๑๙๗	องค์การบริหารส่วนตำบลนาสีนวล	
๗	บ้านเหล่าน้อย	๘๒	องค์การบริหารส่วนตำบลนาสีนวล	
๘	บ้านหนองแก	๘๕	องค์การบริหารส่วนตำบลนาสีนวล	
๙	บ้านโนนสวรรค์	๑๐๗	องค์การบริหารส่วนตำบลนาสีนวล	
๑๐	บ้านแก่นคำ	๑๔๕	องค์การบริหารส่วนตำบลนาสีนวล	
๑๑	บ้านนาสีนวลเหนือ	๘๘	องค์การบริหารส่วนตำบลนาสีนวล	
๑๒	บ้านป่าซาด	๒๕	องค์การบริหารส่วนตำบลนาสีนวล	
๑๓	บ้านโพธิ์เงิน	๙๕	องค์การบริหารส่วนตำบลนาสีนวล	
๑๔	บ้านหนองแคนพัฒนา	๓๔	องค์การบริหารส่วนตำบลนาสีนวล	

๒.๒ เขตการเลือกตั้ง

องค์การบริหารส่วนตำบลนาสีนวล ได้จัดให้มีการเลือกตั้งนายกองค์การบริหารส่วน ตำบลนาสีนวล และสมาชิกสภาองค์การบริหารส่วนตำบลนาสีนวล เมื่อวันที่ 20 ตุลาคม 2556 แบ่งเขตเลือกตั้ง จำนวน 14 เขตเลือกตั้ง

๓. ประชากร

๓.๑ ข้อมูลเกี่ยวกับจำนวนประชากร (ข้อมูลเปรียบเทียบย้อนหลัง ๕ ปี)

สรุปจำนวนประชากร	ปีพ.ศ.๒๕๕๗	ปีพ.ศ.๒๕๕๘	ปีพ.ศ.๒๕๕๙	ปีพ.ศ. ๒๕๖๐	ปีพ.ศ. ๒๕๖๑	หมายเหตุ
จำนวนประชากร	๕,๘๖๖	๕,๘๘๑	๕,๘๙๐	๕,๘๙๑	๕,๘๘๔	

* จากข้อมูลที่ผ่านมา ซึ่งมีแนวโน้ม จำนวนประชากรในเขตองค์การบริหารส่วนตำบล มีจำนวนลดลง

๓.๒ ช่วงอายุและจำนวนประชากร (ข้อมูล ณ เดือนพฤษภาคม ๒๕๖๔) จำนวนครัวเรือนรวมทั้งสิ้น ๑,๔๑๘ ครัวเรือน

จำนวนประชากรรวมทั้งสิ้น ๕,๘๘๕ คน จำแนกเป็นช่วงอายุได้ ดังนี้

ที่	ช่วงชั้นอายุ	จำนวนประชากร		รวม
		ชาย(คน)	หญิง(คน)	
๑	เด็กอายุ ๐-๕ ปี	๑๖๙	๑๖๔	๓๓๓
๒	เด็กอายุ ๖-๑๒ ปี	๒๒๗	๒๓๙	๔๖๖
๓	เด็กวัย ๑๓-๑๕ ปี	๑๑๒	๑๒๓	๒๓๕
๔	เยาวชน ๑๖-๒๐ ปี	๒๑๐	๑๘๙	๓๙๙
๕	เด็กวัยเรียน ๒๑-๒๕ ปี	๒๓๔	๒๒๔	๔๕๘
๖	วัยทำงาน ๒๖-๓๐ ปี	๒๐๖	๒๑๒	๔๑๘
๗	หนุ่มวัยทอง ๓๑-๓๕ ปี	๑๘๗	๑๘๒	๓๖๙
๘	หนุ่มวัยทอง ๓๖-๔๐ ปี	๒๕๓	๒๐๗	๔๖๐
๙	หนุ่มวัยทอง ๔๑-๔๕ ปี	๓๐๒	๒๗๙	๕๘๑
๑๐	หนุ่มวัยทอง ๔๖-๕๐ ปี	๒๓๙	๒๗๕	๕๑๔
๑๑	วัยสูงอายุ ๕๑-๖๐ ปี	๓๙๖	๔๐๔	๘๐๐
๑๒	ผู้สูงอายุ ๖๑ ปี ขึ้นไป	๓๙๒	๔๖๐	๘๕๒
รวม		๒,๙๒๗	๒,๙๕๘	๕,๘๘๕

๔. สภาพสังคม

๔.๑ การศึกษา

ประชาชนส่วนใหญ่ จบการศึกษามัธยมศึกษา และอ่านออกเขียนได้ มีสถานศึกษาในพื้นที่ ได้แก่

- โรงเรียนประถมศึกษา จำนวน ๒ แห่ง
- โรงเรียนประถมศึกษาขยายโอกาส จำนวน ๒ แห่ง
- ที่อ่านหนังสือพิมพ์ประจำหมู่บ้าน จำนวน ๒ แห่ง

- บริการอินเทอร์เน็ต จำนวน ๕ แห่ง
- ศูนย์พัฒนาเด็กเล็ก จำนวน ๔ แห่ง

๔.๒ สาธารณสุข

- สถานีนมแม่ประจำตำบล จำนวน ๒ แห่ง
- อัตราการมีและใช้ส้วมราดน้ำ ร้อยละ ๑๐๐%

๔.๓ อาชญากรรม

ที่ผ่านมามีในพื้นที่ ไม่มีคดีอาชญากรรม

๔.๔ ยาเสพติด

ที่ผ่านมามีไม่มีคดียาเสพติด

๔.๕ การสังคมสงเคราะห์

- มีการจ่ายเบี้ยยังชีพผู้สูงอายุ จ่ายเงินสงเคราะห์ผู้พิการ และผู้ป่วยเอดส์ ตามนโยบายของ
รัฐบาล ได้ครบทุกเดือน

- มีการปรับปรุงสภาพแวดล้อมที่อยู่อาศัยให้กับผู้สูงอายุ ผู้พิการ และผู้ด้อยโอกาส เช่นก่อสร้าง
ห้องน้ำ

๕. ระบบบริการพื้นฐาน

๕.๑ การคมนาคมขนส่ง

- ถนนภายในหมู่บ้าน ๒๑ สาย มีสภาพเป็นถนนลูกรังเป็นส่วนมากและถนนคอนกรีตเสริมเหล็ก
- ถนนระหว่างหมู่บ้าน มี ๑๑ สาย มีสภาพเป็นถนนหินลูกรังเป็นส่วนมาก

๕.๒ การประปา

- มีประปาประจำหมู่บ้านทุกหมู่บ้าน ในเขตพื้นที่รับผิดชอบ องค์การบริหารส่วนตำบล
นาสีนวล

๕.๔ โทรศัพท์/ระบบอินเทอร์เน็ต/Wifi

- มีการใช้โทรศัพท์ตามบ้านเรือน และใช้มือถือหรือสมาร์ตโฟน ทุกครัวเรือน
- ประชาชน มีการใช้ระบบอินเทอร์เน็ต/ wifi ในการติดต่อสื่อสารอย่างแพร่หลาย
- ตู้โทรศัพท์สาธารณะ จำนวน ๒ แห่ง

๕.๕ ไปรษณีย์หรือการสื่อสารหรือการขนส่ง และวัสดุ ครุภัณฑ์

- การให้บริการด้านโทรศัพท์จะดำเนินการโดย บริษัท ทีโอที จำกัด มหาชน สาขาอำเภอ
พยุหภูมิพิสัย จังหวัดมหาสารคาม

- การขนส่งทางไปรษณีย์ และรถยนต์โดยสาร ศรีนคร – กรุงเทพฯ
- การขนส่งเอกชน

- การประชาสัมพันธ์ยังมีการประชาสัมพันธ์ข้อมูล ข่าวสารทางหอกระจายข่าวของหมู่บ้าน
จำนวน ๑๔ หมู่บ้าน

๖.ระบบเศรษฐกิจ

๖.๑ การเกษตร

ประชาชน ส่วนใหญ่ มีอาชีพทำนา ทำไร่ ปลูกผักและผลไม้ ตามลำดับ

๖.๒ การประมง

ไม่มีการทำประมงในพื้นที่

๖.๓ การปศุสัตว์

ไม่มีการปศุสัตว์ขนาดใหญ่ในพื้นที่ มีแต่เลี้ยงแบบโรงเรือน ไม่เกิน ๑๐ ตัว

๖.๔ การบริการ

มีการบริการทั่วไป เป็นแบบธุรกิจขนาดเล็ก ได้แก่ ร้านตัดผม ร้านนวดแผนไทย ล้างรถ ฯ

๖.๕ การท่องเที่ยว

มีแหล่งท่องเที่ยวในลักษณะวิถีชุมชน และเชิงการเกษตร มีหนองน้ำ

๖.๖ อุตสาหกรรม

มีอุตสาหกรรมการผลิตน้ำดื่มขนาดเล็ก ไม่มีโรงงานอุตสาหกรรมขนาดใหญ่ในพื้นที่

๖.๗ การพาณิชย์ และกลุ่มอาชีพ

- กลุ่มอาชีพที่จดทะเบียนวิสาหกิจชุมชน จำนวน ๖ กลุ่ม
- กองทุนหมู่บ้าน จำนวน ๑๔ แห่ง
- สถาบันการเงินหมู่บ้าน จำนวน ๓ แห่ง
- โรงสีข้าวขนาดเล็ก จำนวน ๒๕ แห่ง
- ร้านค้าขายของชำ จำนวน ๔๙ แห่ง
- โรงงานเย็บผ้า จำนวน ๓ แห่ง
- ร้านซ่อมรถจักรยานยนต์ จำนวน ๒ แห่ง
- ร้านขายวัสดุก่อสร้าง จำนวน ๒ แห่ง
- โรงแรม จำนวน ๑ แห่ง
- กลุ่มอาชีพ ๙ กลุ่ม
- กลุ่มออมทรัพย์ ๖ กลุ่ม
- กลุ่มอื่นๆ ๑๘ กลุ่ม

๖.๘ แรงงาน

มีการจ้างงานแบบชาวบ้าน ในภาคการเกษตร และในธุรกิจขนาดเล็ก

๗. ศาสนา ประเพณี วัฒนธรรม

๗.๑ การนับถือศาสนา

โดยทั่วไปประชาชนนับถือศาสนาพุทธ

๗.๒ ประเพณีและงานประจำปี

มีประเพณีวัฒนธรรมที่สำคัญ คือ วันสงกรานต์ การจัดงานวันเข้าพรรษา ออกพรรษา การแข่งขันกีฬาประเพณีท้องถิ่น การจัดงานบุญบั้งไฟ

๗.๓ ภูมิปัญญาท้องถิ่น ภาษาถิ่น

โดยทั่วไปประชาชน พูดภาษาอีสาน (ภาษาท้องถิ่น)

๗.๔ สินค้าพื้นเมือง และของที่ระลึก

มีสินค้าชุมชนที่ผลิตเองใช้เอง ในชุมชน

๘.ทรัพยากรธรรมชาติ

๘.๑ น้ำ

- แหล่งน้ำธรรมชาติ หนองน้ำ จำนวน ๘ แห่ง
- แหล่งน้ำที่สร้างขึ้น บ่อน้ำตื้น จำนวน ๑๓ แห่ง บ่อน้ำโยก จำนวน ๒๒ แห่ง คลองส่งน้ำ จำนวน ๓ แห่ง ฝาย จำนวน ๕ แห่ง

๘.๒ ป่าไม้

มีทรัพยากรป่าไม้เป็นป่าละเมาะ

๘.๓ ภูเขา

ไม่มีภูเขาในพื้นที่

๘.๔ คุณภาพของทรัพยากรธรรมชาติ

มีสภาพที่สมบูรณ์ ไม่มีสภาวะแวดล้อมเป็นพิษ

๙. อื่นๆ

๙.๑ กลุ่มพลังมวลชน ต่างๆ

- ลูกเสือชาวบ้าน	๒ รุ่น	จำนวน ๒๐๐ คน
- ประชาอาสาป้องกันยาเสพติด	๑ รุ่น	จำนวน ๑๕๐ คน
- ประชาคมหมู่บ้าน		จำนวน ๔๒ คน
- ประชาคมตำบล		จำนวน ๔๒ คน
- อปพร.		จำนวน ๑๒๕ คน

๙.๒ ศักยภาพในตำบล

ศักยภาพขององค์การบริหารส่วนตำบล

-จำนวนบุคลากร	จำนวน ๔๗ คน
-ผู้บริหาร	จำนวน ๓ คน
-ตำแหน่งในสำนักปลัดองค์การบริหาร	จำนวน ๑๐ คน
-ตำแหน่งในกองคลัง	จำนวน ๖ คน
-ตำแหน่งในกองช่าง	จำนวน ๔ คน
-ตำแหน่งในกองสวัสดิการสังคม	จำนวน ๓ คน
-ตำแหน่งในกองการศึกษาฯและวัฒนธรรม	จำนวน ๑๗ คน
-ตำแหน่งในกองส่งเสริมการเกษตร	จำนวน ๒ คน
-ตำแหน่งในกองสาธารณสุขและสิ่งแวดล้อม	จำนวน ๒ คน

๙.๓ ระดับการศึกษาของบุคลากร

ปริญญาโท	จำนวน ๙ คน
----------	------------

ปริญญาตรี	จำนวน ๒๕ คน
อนุปริญญา/ปวส.	จำนวน ๗ คน
มัธยมศึกษาตอนปลาย/ปวช.	จำนวน ๓ คน
ต่ำกว่ามัธยมปลาย	จำนวน - คน

ส่วนที่ ๒

ยุทธศาสตร์การพัฒนางองค์กรปกครองส่วนท้องถิ่น

๑. ความสัมพันธ์ระหว่างแผนพัฒนาระดับมหภาค

๑.๑ แผนยุทธศาสตร์ชาติ ๒๐ ปี

แผนยุทธศาสตร์ชาติ ๒๐ ปี (พ.ศ. ๒๕๖๑ – ๒๕๘๐) โดยที่รัฐธรรมนูญแห่งราชอาณาจักรไทย มาตรา ๖๕ กำหนดให้รัฐพึงจัดให้มียุทธศาสตร์ชาติ เป็น เป้าหมายการพัฒนาประเทศอย่างยั่งยืน ตามหลักธรรมาภิบาลเพื่อใช้เป็นกรอบในการจัดทำแผนต่างๆ ให้สอดคล้อง และบูรณาการกันเพื่อให้เกิดเป็นพลังผลักดันรวมกันไปสู่เป้าหมายดังกล่าว โดยให้เป็นไปตามที่กำหนดในกฎหมาย วัตถุประสงค์จัดทำยุทธศาสตร์ชาติและต่อมาได้มีการตราพระราชบัญญัติการจัดทำยุทธศาสตร์ชาติ พ.ศ. ๒๕๖๐ มีผล บังคับใช้เมื่อวันที่ ๑ สิงหาคม ๒๕๖๐ โดยกำหนดให้มีการแต่งตั้งคณะกรรมการยุทธศาสตร์ชาติ เพื่อรับผิดชอบในการ จัดทำร่างยุทธศาสตร์ชาติ กำหนดวิธีการ การมีส่วนร่วมของประชาชนในการจัดทำร่างยุทธศาสตร์ชาติ ในการติดตาม การตรวจสอบและการประเมินผล รวมทั้ง กำหนดมาตรการส่งเสริมและสนับสนุนให้ประชาชนทุกภาคส่วนดำเนินการ ให้สอดคล้องกับยุทธศาสตร์ชาติ เป็นยุทธศาสตร์ชาติฉบับแรกของประเทศไทย ตามรัฐธรรมนูญแห่งราชอาณาจักร ไทย ซึ่งจะต้องนำไปสู่การปฏิบัติ เพื่อให้ประเทศไทยบรรลุวิสัยทัศน์ “ประเทศไทยมีความมั่นคง มั่งคั่ง ยั่งยืน เป็น ประเทศพัฒนาแล้ว ด้วยการ พัฒนาตามหลักปรัชญาของ เศรษฐกิจพอเพียง” ภายในช่วงเวลาดังกล่าว เพื่อความสุข ของคนไทยทุกคนวิสัยทัศน์ ประเทศไทย... “ประเทศไทยมีความมั่นคง มั่งคั่ง ยั่งยืน เป็นประเทศพัฒนาแล้ว ด้วยการ พัฒนาตามหลัก ปรัชญาของเศรษฐกิจพอเพียง” หรือแปลคติพจน์ประจำชาติว่า “มั่นคง มั่งคั่ง ยั่งยืน”



ความมั่นคง หมายถึง การมีความมั่นคงปลอดภัยจากภัยและการเปลี่ยนแปลงทั้งภายในประเทศและภายนอกประเทศ ในทุกระดับ ทั้งระดับประเทศ สังคม ชุมชน ครัวเรือน และปัจเจกบุคคลและมีความมั่นคงในทุกมิติ ทั้งมิติทางการทหาร เศรษฐกิจ สังคม สิ่งแวดล้อมและการเมือง เช่น ประเทศไทยมีความมั่นคงในเอกราชและอธิปไตย มีการปกครองระบอบประชาธิปไตยที่มีพระมหากษัตริย์ทรงเป็นประมุข สถาบันชาติ ศาสนา พระมหากษัตริย์มีความเข้มแข็งเป็นศูนย์กลางและเป็นที่ยึดเหนี่ยวจิตใจของประชาชน มีระบบการเมืองที่มั่นคงเป็นกลไกที่นำไปสู่การบริหาร ประเทศที่ต่อเนื่องและโปร่งใสตามหลักธรรมาภิบาล สังคมมีความปรองดองและความสามัคคีสามารถผนึกกำลัง เพื่อพัฒนาประเทศ ชุมชน มีความเข้มแข็ง ครอบครัวยุคใหม่มีความอบอุ่น ประชาชน

มีความมั่นคงในชีวิต มีงานและรายได้ที่มั่นคงพอเพียงกับการดำรงชีวิต มีการออมสำหรับวัยเกษียณ ความมั่นคงของอาหาร พลังงาน และน้ำ มีที่อยู่อาศัย และความปลอดภัยในชีวิตทรัพย์สิน

ความมั่งคั่ง หมายถึง ประเทศไทยมีการขยายตัวของเศรษฐกิจอย่างต่อเนื่องและมีความยั่งยืนจนเข้าสู่กลุ่มประเทศรายได้สูง ความเหลื่อมล้ำของการพัฒนาลดลง ประชากรมีความอยู่ดีมีสุขได้รับผลประโยชน์จากการพัฒนาอย่างเท่าเทียมกันมากขึ้น และมีการพัฒนาอย่างทั่วถึงทุกภาคส่วน มีคุณภาพชีวิตตามมาตรฐานขององค์การสหประชาชาติ ไม่มีประชาชนที่อยู่ในภาวะความยากจน เศรษฐกิจในประเทศมีความเข้มแข็ง ขณะเดียวกันต้องมีความสามารถในการแข่งขันกับประเทศต่างๆ ทั้งในตลาดโลกและตลาดภายในประเทศเพื่อให้สามารถสร้างรายได้ทั้งจากภายในและภายนอกประเทศ ตลอดจนมีการสร้างฐานเศรษฐกิจและสังคมแห่งอนาคตเพื่อให้อัดรับกับบริบทการพัฒนาที่เปลี่ยนแปลงไป และประเทศไทยมีบทบาทที่สำคัญในเวทีโลก และมีความสัมพันธ์ทางเศรษฐกิจและการค้าอย่างแน่นแฟ้นกับประเทศในภูมิภาคเอเชีย เป็นจุดสำคัญของการเชื่อมโยงในภูมิภาค ทั้งการค้ามาคมขนส่ง การผลิต การค้า การลงทุนและการทำธุรกิจ เพื่อให้เป็นพลังในการพัฒนา นอกจากนี้ ยังมีความสมบูรณ์ในทุนที่จะสามารถสร้างการพัฒนาต่อเนื่องไปได้ ไต่แก ทุนมนุษย์ ทุนทางปัญญา ทุนทางการเงิน ทุนที่เป็นเครื่องมือเครื่องจักร ทุนทางสังคม และทุนทรัพยากรธรรมชาติและสิ่งแวดล้อม

ความยั่งยืน หมายถึง การพัฒนาที่สามารถสร้างความเจริญ รายได้และคุณภาพชีวิตของประชาชนให้เพิ่มขึ้นอย่างต่อเนื่อง ซึ่งเป็นภาระกิจเติบโตของเศรษฐกิจที่อยู่นบนหลักการใช้ การรักษาและการฟื้นฟูฐานทรัพยากรธรรมชาติอย่างยั่งยืน ไม่ใช่ทรัพยากรธรรมชาติจนเกินพอดี ไม่สร้างมลภาวะต่อสิ่งแวดล้อมจนเกินความสามารถในการรองรับและเยียวยาของระบบนิเวศ การผลิตและการบริโภค เป็นมิตรกับสิ่งแวดล้อมและสอดคล้องกับเป้าหมายการพัฒนาที่ยั่งยืน ทรัพยากรธรรมชาติมีความอุดมสมบูรณ์มากขึ้นและสิ่งแวดล้อมมีคุณภาพดีขึ้น คนมีความรับผิดชอบต่อสังคม มีความเอื้ออาทร เสียสละเพื่อผลประโยชน์ส่วนรวม รัฐบาลมีนโยบายที่มุ่งประโยชน์ส่วนรวมอย่างยั่งยืน และให้ความสำคัญกับการมีส่วนร่วมของประชาชนและทุกภาคส่วนในสังคมยึดถือและปฏิบัติตามหลักปรัชญาของเศรษฐกิจพอเพียงเพื่อ การพัฒนาอย่างสมดุล มีเสถียรภาพ และยั่งยืน

เป้าหมายและประเด็นการพัฒนาตามยุทธศาสตร์

๑. ยุทธศาสตร์ชาติด้านความมั่นคง มีเป้าหมายการพัฒนาที่สำคัญ คือ ประเทศชาติมั่นคง ประชาชนมีความสุข เน้น การบริหารจัดการสภาวะแวดล้อมของประเทศให้มีความมั่นคง ปลอดภัย เอกရာช อธิปไตยและมีความสงบเรียบร้อยใน ทุกระดับ ตั้งแต่ระดับชาติ สังคม ชุมชน มุ่งเน้นการพัฒนาคน เครื่องมือ เทคโนโลยีและระบบฐานข้อมูลขนาดใหญ่ ใหม่มีความพร้อมสามารถรับมือกับภัยคุกคาม และภัยพิบัติได้ทุกรูปแบบและทุกระดับความรุนแรง ควบคู่ไปกับการ ป้องกันและแก้ไขปัญหาด้านความมั่นคงที่มีอยู่ในปัจจุบันและที่อาจจะเกิดขึ้นในอนาคต ไซกัลไก การแก้ไขปัญหา แบบบูรณาการ ทั้งกับสวนราชการ ภาคเอกชน ประชาสังคมและองค์กรที่ไม่ใช่รัฐ รวมถึงประเทศเพื่อนบ้านและ มิตรประเทศทั่วโลกบนพื้นฐานของหลักธรรมาภิบาล เพื่อเอื้ออำนวยประโยชน์ต่อการดำเนินการของยุทธศาสตร์ชาติ ด้านอื่นๆ ให้สามารถขับเคลื่อนไปได้ตามทิศทางและ เป้าหมายที่กำหนด

(๑) การรักษาความสงบภายในประเทศ

๑ การพัฒนาและเสริมสร้างคนในทุกภาคส่วนให้มีความเข้มแข็ง มีความพร้อมตระหนักในเรื่องความมั่นคง และมีสวนรวมในการแก้ไขปัญหา

๒ การพัฒนาและเสริมสร้างความจงรักภักดีต่อสถาบันหลักของชาติ

๓ การพัฒนาและเสริมสร้างการเมืองในระบอบประชาธิปไตยอันมีพระมหากษัตริย์ทรงเป็นประมุขที่มีเสถียรภาพ และมีธรรมาภิบาล เห็นแก่ประโยชน์ของประเทศชาติมากกว่าประโยชน์ส่วนตัว

๔ การพัฒนาและเสริมสร้างกลไกที่สามารถป้องกันและขจัดสาเหตุของประเด็นปัญหาความมั่นคงที่สำคัญ

(๒) การป้องกันและแก้ไขปัญหาที่มีผลกระทบต่อความมั่นคง

- ๑ การแก้ไขปัญหาคความมั่นคงในปัจจุบัน
- ๒ การติดตาม เฝ้าระวัง ป้องกัน และแก้ไขปัญหที่อาจอุบัติขึ้นใหม่
- ๓ การสร้างความปลอดภัยและความสันติสุขอย่างถาวรในพื้นที่จังหวัด ชายแดนภาคใต้
- ๔ การรักษาความมั่นคงและผลประโยชน์ทางทรัพยากรธรรมชาติและสิ่งแวดล้อมทั้งทางบกและทางทะเล
- (๓) การพัฒนาศักยภาพของประเทศให้พร้อมเผชิญภัยคุกคามที่กระทบต่อความมั่นคงของชาติ
 - ๑ การพัฒนาระบบงานข่าวกรองแห่งชาติแบบบูรณาการอย่างมีประสิทธิภาพ
 - ๒ การพัฒนาและฝึกพลกำลังอำนาจแห่งชาติ กองทัพและหน่วยงานความมั่นคง รวมทั้งภาครัฐและภาคประชาชนให้พร้อมป้องกันและรักษาอธิปไตยของประเทศและเผชิญภัยคุกคามได้ทุกมิติทุกรูปแบบและทุกระดับ
 - ๓ การพัฒนาระบบเตรียมพร้อมแห่งชาติและการบริหารจัดการภัยคุกคาม ให้มีประสิทธิภาพ
- (๔) การบูรณาการความร่วมมือด้านความมั่นคงกับอาเซียนและนานาชาติ รวมถึงองค์กร ภาครัฐและที่มีใช้ภาครัฐ
 - ๑ การเสริมสร้างและรักษาคุณภาพสภาวะแวดล้อมระหว่างประเทศ
 - ๒ การเสริมสร้างและธำรงไว้ซึ่งสันติภาพและความมั่นคงของภูมิภาค
 - ๓ การร่วมมือทางการพัฒนากับประเทศเพื่อนบ้าน ภูมิภาค โลก รวมถึงองค์กร ภาครัฐและที่มีใช้ภาครัฐ
- (๕) การพัฒนากลไกการบริหารจัดการความมั่นคงแบบองค์รวม
 - ๑ การพัฒนากลไกให้พร้อมสำหรับการติดตามเฝ้าระวัง แจ้งเตือน ป้องกันและแก้ไขปัญหาคความมั่นคงแบบองค์รวมอย่างเป็นรูปธรรม
 - ๒ การบริหารจัดการความมั่นคงให้เอื้ออำนวยต่อการพัฒนาประเทศในมิติอื่น ๆ
 - ๓ การพัฒนากลไกและองค์กรขับเคลื่อนยุทธศาสตร์ชาติด้านความมั่นคง

๒. ยุทธศาสตร์ชาติด้านการสร้างความสามารถในการแข่งขัน มีเป้าหมายการพัฒนา ที่มุ่งเน้นการยกระดับศักยภาพของประเทศในหลากหลายมิติ บนพื้นฐานแนวคิด ๓ ประการ ได้แก่ (๑ “ต่อยอดอดีต” โดยมองกลับไปที่รากเหง้าทางเศรษฐกิจ อัตลักษณ์ วัฒนธรรม ประเพณี วิถีชีวิต และจุดเด่นทางทรัพยากรธรรมชาติที่หลากหลาย รวมทั้งความได้เปรียบเชิงเปรียบเทียบของประเทศในด้านอื่นๆ นำมาประยุกต์ผสมผสานกับเทคโนโลยีและนวัตกรรม เพื่อให้สอดคล้องกับบริบทของ เศรษฐกิจและสังคมโลกสมัยใหม่ (๒ “ปรับปัจจุบัน” เพื่อปูทางสูอนาคต ผ่านการพัฒนาโครงสร้าง พื้นฐานของประเทศในมิติต่างๆ ทั้งโครงข่ายระบบคมนาคมและขนส่ง โครงสร้างพื้นฐาน วิทยาศาสตร์ เทคโนโลยีและดิจิทัล และการปรับสภาพแวดล้อมให้เอื้อต่อการพัฒนาอุตสาหกรรมและบริการอนาคตและ (๓ “สร้างคุณค่าใหม่ในอนาคต” ด้วยการเพิ่มศักยภาพของผู้ประกอบการ พัฒนาคนรุ่นใหม่ รวมถึงปรับรูปแบบธุรกิจ เพื่อตอบสนองต่อความต้องการของตลาด ผสมผสานกับยุทธศาสตร์ที่รองรับอนาคตบนพื้นฐานของการต่อยอดอดีตและปรับปัจจุบัน พร้อมทั้งการส่งเสริมและสนับสนุนจากรัฐ ให้ประเทศไทยสามารถสร้างฐานรายได้และการจ้างงานใหม่ ขยายโอกาสทางการค้าและการลงทุนในเวทีโลก ควบคู่ไปกับการยกระดับรายได้และการกินดีอยู่ดี

รวมถึงการเพิ่มขึ้นของคนชั้นกลาง และลดความเหลื่อมล้ำของคนในประเทศได้ในคราวเดียวกัน

- (๑) การเกษตรสร้างมูลค่า
 - ๑ เกษตรอัตลักษณ์พื้นถิ่น
 - ๒ เกษตรปลอดภัย
 - ๓ เกษตรชีวภาพ
 - ๔ เกษตรแปรรูป
 - ๕ เกษตรอัจฉริยะ
- (๒) อุตสาหกรรมและบริการแห่งอนาคต
 - ๑ อุตสาหกรรมชีวภาพ

๒ อุตสาหกรรมและบริการการแพทย์ครบวงจร

๓ อุตสาหกรรมและบริการดิจิทัล ข้อมูล และปัญญาประดิษฐ์

๔ อุตสาหกรรมและบริการขนส่งและโลจิสติกส์

๕ อุตสาหกรรมความมั่นคงของประเทศ

(๓ สร้างความหลากหลายด้านการท่องเที่ยว

๑ ท่องเที่ยวเชิงสร้างสรรค์และวัฒนธรรม

๒ ท่องเที่ยวเชิงธุรกิจ

๓ ท่องเที่ยวเชิงสุขภาพ ความงาม และแพทย์แผนไทย

๔ ท่องเที่ยวสำราญทางน้ำ

๕ ท่องเที่ยวเชื่อมโยงภูมิภาค

(๔ โครงสร้างพื้นฐาน เชื่อมไทย เชื่อมโลก

๑ เชื่อมโยงโครงข่ายคมนาคมไร้รอยต่อ

๒ สร้างและพัฒนาเขตเศรษฐกิจพิเศษ

๓ เพิ่มพื้นที่และเมืองเศรษฐกิจ

๔ พัฒนาโครงสร้างพื้นฐานเทคโนโลยีสมัยใหม่

๕ รักษาและเสริมสร้างเสถียรภาพทางเศรษฐกิจมหภาค

(๕ พัฒนาเศรษฐกิจบนพื้นฐานผู้ประกอบการยุคใหม่

๑ สร้างผู้ประกอบการอัจฉริยะ

๒ สร้างโอกาสเข้าถึงบริการทางการเงิน

๓ สร้างโอกาสเข้าถึงตลาด

๔ สร้างโอกาสเข้าถึงข้อมูล

๕ ปรับบทบาทและโอกาสการเข้าถึงบริการภาครัฐ

๓. ยุทธศาสตร์ชาติด้านการพัฒนาและเสริมสร้างศักยภาพทรัพยากรมนุษย์ มีเป้าหมายการพัฒนาที่สำคัญเพื่อพัฒนาคนในทุกมิติและในทุกช่วงวัยให้เป็นคนดี เก่ง และมีคุณภาพ โดยคนไทย มีความพร้อมทั้งกาย ใจ สติปัญญา มีพัฒนาการที่ครอบคลุมและมีสุขภาพที่ดีในทุกช่วงวัย มีจิตสาธารณะ รับผิดชอบต่อสังคมและผู้อื่น มัธยัสถ์ อุดม อโอบอมาารี มีวินัย รักษาศีลธรรมและเป็นพลเมืองดีของชาติ มีหลักคิดที่ถูกต้อง มีทักษะที่จำเป็นในศตวรรษที่ ๒๑ มีทักษะสื่อสาร ภาษาอังกฤษและภาษาที่สามและอนุรักษ์ภาษาท้องถิ่น มีนิสัยรักการเรียนรู้และการพัฒนาตนเองอย่างต่อเนื่องตลอดชีวิตสู่การเป็นคนไทยที่มีทักษะสูง เป็นนวัตกรรม นักคิดประกอบการ เกษตรกรยุคใหม่ และอื่นๆ โดยมีสัมมาชีพตามความถนัดของตนเอง

(๑ การปรับเปลี่ยนค่านิยมและวัฒนธรรม

๑ การปลูกฝังค่านิยมและวัฒนธรรมผ่านการเลี้ยงดูในครอบครัว

๒ การบูรณาการเรื่องความซื่อสัตย์ วินัย คุณธรรม จริยธรรม ในการจัดการ เรียนการสอนในสถานศึกษา

๓ การสร้างความเข้มแข็งในสถาบันทางศาสนา

๔ การปลูกฝังค่านิยมและวัฒนธรรมโดยโซ่ชุมชนเป็นฐาน

๕ การสร้างค่านิยมและวัฒนธรรมที่พึงประสงค์จากภาคธุรกิจ

๖ การใช้สื่อและสื่อสารมวลชนในการปลูกฝังค่านิยมและวัฒนธรรมของคนในสังคม

๗ การส่งเสริมให้คนไทยมีจิตสาธารณะและมีความรับผิดชอบต่อส่วนรวม

(๒ การพัฒนาศักยภาพคนตลอดช่วงชีวิต

๑ ช่วงการตั้งครรภ/ปฐมวัย

๒ ช่วงวัยเรียน/วัยรุ่น

๓ ชวงวัยแรงงาน

๔ ชวงวัยผูสูงอายุ

(๓ ปฏิกูรปุกระบวนกรเรียนรูที่ตอสนองตอการเปลี่ยนเปลื่องในศตวรรษที่ ๒๑

๑ การปรับเปลี่ยนระบบกรเรียนรูใหเอื้อตอการพัฒนาทักษะสำหรับศตวรรษที่ ๒๑

๒ การเปลี่ยนโณมบทบาท ‘ครู’ ใหเปนครูยุคใหม่

๓ การเพิ่มประสิทธิภพระบบกรบริหารจัดการกรศึกษาในทุกกระดับ ทุกประเภท

๔ การพัฒนาระบบกรเรียนรูตลอดชีวิต

๕ การสรองความตื่นตัวใคนไทยตระหนักถึงบทบาท ความรับผิดชอบและการวางตำแหน่งของประเทศไทย
ในภูมิภาคเอเชียอาคเนยและประชาคมโลก

๖ การวางพื้นฐานระบบกรรองรับกรเรียนรูโดยไซดิจิทัลแพลตฟอร์ม

๗ การสรองระบบกรศึกษาเพื่อเปนเลิศทางวิชาการระดับนานาชาติ

(๔ การตระหนักถึงพหุปัญญาของมนุษย์ที่หลากหลาย

๑ การพัฒนาและสงเสริมพหุปัญญาผานครอบครัว ระบบสถานศึกษา สภาพแวดล้อม รวมทั้งสื่อ

๒ การสรองเสนทางอาชีพ สภาพแวดล้อมกรทำงานและระบบสนับสนุนที่เหมาะสมสำหรับผูมีความสามารถ
พิเศษผานกลไกตาง ๆ

๓ การดึงดูดกลุ่มผูเชี่ยวชาญตางชาติและคนไทยที่มีความสามารถในตางประเทศใมาสรองและพัฒนา
เทคโนโลยีและนวัตกรรมใกับประเทศ

(๕ การเสริมสรองใคนไทยมีสุขภาพะที่ดี

๑ การสรองความรอบรูดานสุขภาพะ

๒ การปกองกันและควบคุมปัจจัยเสี่ยงที่คุกคามสุขภาพะ

๓ การสรองสภาพแวดล้อมที่เอื้อตอการมีสุขภาพะที่ดี

๔ การพัฒนาระบบกรบริการสุขภาพที่ทันสมัยสนับสนุนการสรองสุขภาพะที่ดี

๕ การสงเสริมใชุมชนเปนฐานใการสรองสุขภาพะที่ดีในทุกพื้นที่

(๖ การสรองสภาพแวดล้อมที่เอื้อตอการพัฒนาและเสริมสรองศักยภาพทรัพยากรมนุษย์

๑ การสรองความอยู่ดีมีสุขของครอบครัวไทย

๒ การสงเสริมบทบาทกรมีส่วนร่วมของภาครัฐ ภาคเอกชน องค์กรปกครอง สวนทองถิ่น ครอบครัวและ
ชุมชนใการพัฒนาทรัพยากรมนุษย์

๓ การปลูกฝงและพัฒนาทักษะนอกห้องเรียน

๔ การพัฒนาระบบฐานขอมูลเพื่อการพัฒนาทรัพยากรมนุษย์

(๗ การเสริมสรองศักยภาพการกีฬาใการสรองคุณภาพทางสังคมและพัฒนาประเทศ

๑ การสงเสริมการออกกำลังกาย และกีฬาขั้นพื้นฐานใกลายเป็นวิถีชีวิต

๒ การสงเสริมใประชาชนมีส่วนร่วมใกิจกรรมออกกำลังกาย กีฬาและนันทนาการ

๓ การสงเสริมการกีฬาเพื่อพัฒนาสู่ระดับอาชีพ

๔ การพัฒนาบุคลากรดานการกีฬาและนันทนาการเพื่อรองรับการเติบโตของอุตสาหกรรมกีฬา

(๘ ยุทธศาสตร์ชาติดานการปรับเปลี่ยนคานิยมและวัฒนธรรม การสรองโอกาสและความเสมอภาคทางสังคม

มีเปาหมาย การพัฒนาที่ใความสำคัญกับการดึงเอาพลังของภาคสวนตางๆ ทั้งภาคเอกชน ประชาสังคม ชุมชน
ทองถิ่นมารวมขับเคลื่อน โดยการสนับสนุนการรวมตัวของประชาชนใการรวมคิดรวมทำ เพื่อสวนรวม การ
กระจายอำนาจและความรับผิดชอบไปสู่กลไกบริหารราชการแผ่นดินใระดับทองถิ่น การเสริมสรองความเข้มแข็ง
ของชุมชน

ในการจัดการตนเองและการเตรียมความพร้อมของประชากรไทย ทั้งในมิติสุขภาพ เศรษฐกิจ สังคม และสภาพแวดล้อมให้เป็นประชากรที่มีคุณภาพ สามารถพึ่งตนเองและทำประโยชน์แกครอบครัว ชุมชน และสังคมในหนทางที่สุด โดยรัฐให้หลักประกันการเข้าถึงบริการและสวัสดิการที่มีคุณภาพอย่างเป็นธรรมและทั่วถึง

(๑) การลดความเหลื่อมล้ำสร้างความเป็นธรรมในทุกมิติ

๑ ปรับโครงสร้างเศรษฐกิจฐานราก

๒ ปฏิรูประบบภาษีและการคุ้มครองผู้บริโภค

๓ กระจายการถือครองที่ดินและการเข้าถึงทรัพยากร

๔ เพิ่มผลิตภาพและคุ้มครองแรงงานไทย ให้เป็นแรงงานฝีมือที่มีคุณภาพ และความริเริ่มสร้างสรรค์ มีความปลอดภัยในการทำงาน

๕ สร้างหลักประกันทางสังคมที่ครอบคลุมและเหมาะสมกับคนทุกช่วงวัย ทุกเพศภาวะและทุกกลุ่ม

๖ ลงทุนทางสังคมแบบมุ่งเป้าเพื่อช่วยเหลือกลุ่มคนยากจนและกลุ่ม ผู้ด้อยโอกาสโดยตรง

๗ สร้างความเป็นธรรมในการเข้าถึงบริการสาธารณสุข และการศึกษา โดยเฉพาะสำหรับผู้มีรายได้น้อยและกลุ่มผู้ด้อยโอกาส

๘ สร้างความเป็นธรรมในการเข้าถึงกระบวนการยุติธรรมอย่างทั่วถึง

(๒) การกระจายศูนย์กลางความเจริญทางเศรษฐกิจ สังคม และเทคโนโลยี

๑ พัฒนาศูนย์กลางความเจริญทางเศรษฐกิจ สังคม และเทคโนโลยีในภูมิภาค

๒ กำหนดแผนพัฒนาเศรษฐกิจและสังคมของแต่ละกลุ่มจังหวัดในมิติต่าง ๆ

๓ จัดระบบเมืองที่เอื้อต่อการสร้างชีวิตและสังคมที่มีคุณภาพและปลอดภัย ให้สามารถตอบสนองต่อสังคมสูงวัยและแนวโน้มของการขยายตัวของเมืองในอนาคต

๔ ปรับโครงสร้างและแก้ไขกฎหมายระเบียบบริหารราชการแผ่นดิน เพื่อวางระบบและกลไกการบริหารงานในระดับภาค กลุ่มจังหวัด

๕ สนับสนุนการพัฒนาพื้นที่บนฐานข้อมูลความรู้ เทคโนโลยีและนวัตกรรม

๖ การพัฒนากำลังแรงงานในพื้นที่

(๓) การเสริมสร้างพลังทางสังคม

๑ สร้างสังคมเข้มแข็งที่แบ่งปัน ไม่ทอดทิ้งกัน และมีคุณธรรม

๒ การรองรับสังคมสูงวัยอย่างมีคุณภาพ

๓ สนับสนุนความร่วมมือระหว่างภาครัฐ ภาคเอกชน ภาควิชาการ ภาคประชาสังคมและภาคประชาชน

๔ ส่งเสริมความเสมอภาคทางเพศและบทบาทของสตรีในการสร้างสรรค์สังคม

๕ สนับสนุนการพัฒนาบนฐานทุนทางสังคมและวัฒนธรรม

๖ สนับสนุนการพัฒนาเทคโนโลยีสารสนเทศและสื่อสร้างสรรค์ เพื่อรองรับสังคมยุคดิจิทัล

(๔) การเพิ่มขีดความสามารถของชุมชนท้องถิ่นในการพัฒนา การพึ่งตนเองและการจัดการตนเอง

๑ ส่งเสริมการปรับตัวกิจกรรมในระดับครัวเรือนให้มีขีดความสามารถในการจัดการวางแผนชีวิต สุขภาพ ครอบครั้ว การเงินและอาชีพ

๒ เสริมสร้างศักยภาพของชุมชนในการพึ่งตนเองและการพึ่งพากันเอง

๓ สร้างการมีส่วนร่วมของภาคส่วนต่างๆ เพื่อสร้างประชาธิปไตยชุมชน

๔ สร้างภูมิคุ้มกันทางปัญญาให้กับชุมชน

(๕) ยุทธศาสตร์ชาติด้านการสร้างการเติบโตบนคุณภาพชีวิตที่เป็นมิตรกับสิ่งแวดล้อม มีเป้าหมายการพัฒนาที่

สำคัญ เพื่อนำไปสู่การบรรลุเป้าหมายการพัฒนาที่ยั่งยืนในทุกมิติ ทั้งด้านสังคม เศรษฐกิจ สิ่งแวดล้อม ธรรมภิบาล และความเป็นหุ้นส่วนความร่วมมือระหว่างกัน ทั้งภายในและภายนอกประเทศอย่างบูรณาการ ใช้พื้นที่เป็นตัวตั้งในการกำหนด

กลยุทธ์และแผนงานและการให้ทุกฝ่ายที่เกี่ยวข้องของโตเขามามีส่วนรวมในแบบทางตรงใหม่มากที่สุดเท่าที่จะเป็นไปได้ โดยเป็นการดำเนินการบนพื้นฐานการเติบโตรวมกัน ไม่วาจะเป็นทางเศรษฐกิจ สิ่งแวดล้อมและคุณภาพชีวิต โดยให้ความสำคัญกับการสร้างสมดุลทั้ง ๓ ดาน อันจะนำไปสู่ความยั่งยืนเพื่อคนรุ่นต่อไปอย่างแท้จริง

(๑) สร้างการเติบโตอย่างยั่งยืนบนสังคมเศรษฐกิจสีเขียว

๑ เพิ่มมูลค่าของเศรษฐกิจฐานชีวภาพให้สอดคล้องกับยุทธศาสตร์ด้านการ สร้างความสามารถในการแข่งขัน

๒ อนุรักษ์และฟื้นฟูความหลากหลายทางชีวภาพในและนอกถิ่นกำเนิด

๓ อนุรักษ์และฟื้นฟูแม่น้ำลำคลองและแหล่งน้ำธรรมชาติทั่วประเทศ

๔ รักษาและเพิ่มพื้นที่สีเขียวที่เป็นมิตรกับสิ่งแวดล้อม

๕ ส่งเสริมการบริโภคและการผลิตที่ยั่งยืน

(๒) สร้างการเติบโตอย่างยั่งยืนบนสังคมเศรษฐกิจภาคทะเล

๑ เพิ่มมูลค่าของเศรษฐกิจฐานชีวภาพทางทะเล

๒ ปรับปรุง ฟื้นฟูและสร้างใหม่ทรัพยากรทางทะเลและชายฝั่งทั้งระบบ

๓ ฟื้นฟูชายฝั่งที่เป็นแหล่งท่องเที่ยว ชายฝั่งทะเลได้รับการป้องกันและแก้ไข ทั้งระบบ และมีนโยบายการจัดการชายฝั่งแบบบูรณาการอย่างเป็นองค์รวม

๔ พัฒนาและเพิ่มสัดส่วนกิจกรรมทางทะเลที่เป็นมิตรต่อสิ่งแวดล้อม

(๓) สร้างการเติบโตอย่างยั่งยืนบนสังคมที่เป็นมิตรต่อสภาพภูมิอากาศ

๑ ลดการปล่อยก๊าซเรือนกระจก

๒ มีการปรับตัวเพื่อลดความสูญเสียและเสียหายจากภัยธรรมชาติ และผลกระทบที่เกี่ยวข้องกับการเปลี่ยนแปลงสภาพภูมิอากาศ

๓ มุ่งเป้าสู่การลงทุนที่เป็นมิตรต่อสภาพภูมิอากาศในการพัฒนาโครงสร้างพื้นฐาน ของภาครัฐและภาคเอกชน พัฒนาและสร้างระบบรับมือปรับตัวต่อโรคอุบัติใหม่และโรคอุบัติซ้ำที่เกิดจากการเปลี่ยนแปลงภูมิอากาศ

(๔) พัฒนาพื้นที่เมือง ชนบท เกษตรกรรมและอุตสาหกรรมเชิงนิเวศ มุ่งเน้นความเป็น เมืองที่เติบโตอย่างต่อเนื่อง

๑ จัดทำแผนผังภูมินิเวศเพื่อการพัฒนาเมือง ชนบท พื้นที่เกษตรกรรมและอุตสาหกรรม รวมถึงพื้นที่อนุรักษ์ ตามศักยภาพและความเหมาะสมทางภูมินิเวศอย่างเป็นเอกภาพ

๒ พัฒนาพื้นที่เมือง ชนบท เกษตรกรรมและอุตสาหกรรมเชิงนิเวศที่มีการบริหารจัดการตามแผนผังภูมินิเวศอย่างยั่งยืน

๓ จัดการมลพิษที่มีผลกระทบต่อสิ่งแวดล้อม และสารเคมีในภาคเกษตรทั้งระบบให้เป็นไปตามมาตรฐานสากล และคามาตรฐานสากล

๔ ส่งเสริมรักษา อนุรักษ์ ฟื้นฟูและพัฒนาทรัพยากรธรรมชาติ มรดกทางสถาปัตยกรรมและศิลปวัฒนธรรม อัตลักษณ์และวิถีชีวิตพื้นถิ่นบนฐานธรรมชาติและฐานวัฒนธรรมอย่างยั่งยืน

๕ พัฒนาเครือข่ายองค์กรพัฒนาเมืองและชุมชน รวมทั้งกลุ่มอาสาสมัคร ด้วยกลไกการมีส่วนร่วมของทุกภาคส่วนในท้องถิ่น

๖ เสริมสร้างระบบสาธารณสุขและอนามัยสิ่งแวดล้อมและยกระดับความสามารถในการป้องกันโรคอุบัติใหม่และอุบัติซ้ำ

(๕) พัฒนาความมั่นคงน้ำ พลังงาน และเกษตรที่เป็นมิตรต่อสิ่งแวดล้อม

๑ พัฒนาการจัดการน้ำเชิงลุ่มน้ำทั้งระบบเพื่อเพิ่มความมั่นคงด้านน้ำของประเทศ

๒ เพิ่มผลิตภาพของน้ำทั้งระบบในการใช้น้ำอย่างประหยัด รุคุณค่า และสร้างมูลค่าเพิ่มจากการใช้น้ำให้ทัดเทียมกับระดับสากล

๓ พัฒนาความมั่นคงพลังงานของประเทศ และส่งเสริมการใช้พลังงานที่เป็นมิตรต่อสิ่งแวดล้อม

๔ เพิ่มประสิทธิภาพการใช้พลังงานโดยลดความเข้มข้นของการใช้พลังงาน

๕ พัฒนาความมั่นคงด้านการเกษตรและอาหารของประเทศและชุมชน ในมิติปริมาณ คุณภาพ ราคาและการเข้าถึงอาหาร

(๖ ยกระดับกระบวนการที่ศนเพื่อกำหนดอนาคตประเทศ

๑ ส่งเสริมคุณลักษณะและพฤติกรรมที่พึงประสงค์ด้านสิ่งแวดล้อมและคุณภาพชีวิตที่ดีของคนไทย

๒ พัฒนาเครื่องมือ กลไกและระบบยุติธรรมและระบบประชาธิปไตยสิ่งแวดล้อม

๓ จัดโครงสร้างเชิงสถาบันเพื่อจัดการประเด็นรวมดานการบริหารจัดการทรัพยากรธรรมชาติและสิ่งแวดล้อมที่สำคัญ

๔ พัฒนาและดำเนินโครงการที่ยกระดับกระบวนการที่ศนเพื่อกำหนดอนาคตประเทศ ด้านทรัพยากร ธรรมชาติ สิ่งแวดล้อมและวัฒนธรรมบนหลักของการมีส่วนร่วมและธรรมาภิบาล

(๖ ยุทธศาสตร์ชาติด้านการปรับสมดุลและพัฒนาระบบการบริหารจัดการภาครัฐ มีเป้าหมายการพัฒนาที่สำคัญ เพื่อปรับเปลี่ยนภาครัฐที่ยึดหลัก “ภาครัฐของประชาชนเพื่อประชาชน และประโยชน์ส่วนรวม” โดยภาครัฐต้องมีขนาดที่เหมาะสมกับบทบาทภารกิจ แยกแยะบทบาทหน่วยงานของรัฐที่กำหนดหน้าที่ในการกำกับหรือในการให้บริการ ในระบบเศรษฐกิจที่มีการแข่งขัน มีสมรรถนะสูง ยึดหลักธรรมาภิบาล ปรับวัฒนธรรมการทำงานใหม่ผลสัมฤทธิ์ และผลประโยชน์ส่วนรวม มีความทันสมัยและพร้อมที่จะปรับตัวให้ทันต่อการเปลี่ยนแปลงของโลกยุคตลอดเวลา โดยเฉพาะอย่างยิ่ง การนำนวัตกรรม เทคโนโลยีข้อมูลขนาดใหญ่ ระบบการทำงานที่เป็นดิจิทัลมาประยุกต์ใช้อย่างคุ้มค่า และปฏิบัติงานเทียบได้กับมาตรฐานสากล รวมทั้งมีลักษณะเปิดกว้าง เชื่อมโยงถึงกันและเปิดโอกาสให้ทุกภาคส่วนเข้ามามีส่วนรวมเพื่อตอบสนองความต้องการของประชาชนได้อย่างสะดวก รวดเร็ว และโปร่งใส โดยทุกภาคส่วนในสังคมต้องร่วมกันปลูกฝังค่านิยมความซื่อสัตย์สุจริต ความมีเกียรติยศและสร้างจิตสำนึกในการปฏิบัติเสมอไมยอมรับการทุจริตประพฤติมิชอบอย่างสิ้นเชิง นอกจากนั้นกฎหมายต้องมีความชัดเจน มีเพียงเท่าที่จำเป็น มีความทันสมัย มีความเป็นสากล มีประสิทธิภาพ และนำไปสู่การลดความเหลื่อมล้ำและเอื้อต่อการพัฒนา โดยกระบวนการยุติธรรมมีการบริหารที่มีประสิทธิภาพ เป็นธรรม ไม่เลือกปฏิบัติและการอำนวยความสะดวกตามหลักนิติธรรม

(๑ ภาครัฐที่ยึดประชาชนเป็นศูนย์กลาง ตอบสนองความต้องการ และให้บริการอย่าง สะดวกรวดเร็ว โปร่งใส

๑ การให้บริการสาธารณะของภาครัฐได้มาตรฐานสากลและเป็นระดับ แนวหน้าของภูมิภาค

๒ ภาครัฐมีความเชื่อมโยงในการให้บริการสาธารณะต่างๆ ผ่านการนำเทคโนโลยีดิจิทัลมาประยุกต์ใช้

(๒ ภาครัฐบริหารงานแบบบูรณาการโดยมียุทธศาสตร์ชาติเป็นเป้าหมายและเชื่อมโยงการพัฒนาในทุกระดับ ทุกประเด็น ทุกภารกิจและทุกพื้นที่

๑ ใหญ่ยุทธศาสตร์ชาติเป็นกลไกขับเคลื่อนการพัฒนาประเทศ

๒ ระบบการเงินการคลังประเทศสนับสนุนการขับเคลื่อนยุทธศาสตร์ชาติ

๓ ระบบติดตามประเมินผลที่สะท้อนการบรรลุเป้าหมายยุทธศาสตร์ชาติ ในทุกระดับ

(๓ ภาครัฐมีขนาดเล็ก กลม เหมาะสมกับภารกิจ ส่งเสริมให้ประชาชนและทุกภาคส่วน มีส่วนรวมในการพัฒนาประเทศ

๑ ภาครัฐมีขนาดที่เหมาะสม

๒ ทุกภาคส่วนมีส่วนร่วมในการพัฒนาประเทศ

๓ ส่งเสริมการกระจายอำนาจและสนับสนุนบทบาทชุมชนท้องถิ่นให้องค์กรปกครองส่วนท้องถิ่นเป็นหน่วยงานที่มีสมรรถนะสูง ตั้งอยู่บนหลักธรรมาภิบาล

(๔ ภาครัฐมีความทันสมัย

๑ องค์กรภาครัฐมีความยืดหยุ่นเหมาะสมกับบริบทการพัฒนาประเทศ

๒ พัฒนาและปรับระบบวิธีการปฏิบัติราชการให้ทันสมัย

(๕ บุคลากรภาครัฐเป็นคนดีและเก่ง ยึดหลักคุณธรรม จริยธรรม มีจิตสำนึก มีความสามารถสูง มุ่งมั่นและเป็นมืออาชีพ

๑ ภาครัฐมีการบริหารกำลังคนที่มีความคล่องตัว ยึดระบบคุณธรรม

๒ บุคลากรภาครัฐยึดค่านิยมในการทำงานเพื่อประชาชน มีคุณธรรมและมีการพัฒนาตามเส้นทางความก้าวหน้าในอาชีพ

(๖ ภาครัฐมีความโปร่งใส ปลอดภัย จริยธรรมและประพฤตินิยมชอบ

๑ ประชาชนและภาคีต่างๆ ในสังคมร่วมมือกันในการป้องกันการทุจริตและประพฤติมิชอบ

๒ บุคลากรภาครัฐยึดมั่นในหลักคุณธรรม จริยธรรมและความซื่อสัตย์สุจริต

๓ การปราบปรามการทุจริตประพฤติมิชอบมีประสิทธิภาพมีความเด็ดขาด เป็นธรรมและตรวจสอบได้

๔ การบริหารจัดการการป้องกันและปราบปรามการทุจริตอย่างเป็นระบบแบบบูรณาการ

(๗ กฎหมายมีความสอดคล้องเหมาะสมกับบริบทต่างๆ และมีเท่าที่จำเป็น

๑ ภาครัฐจัดให้มีกฎหมายที่สอดคล้องและเหมาะสมกับบริบทต่างๆ ที่เปลี่ยนแปลง

๒ มีกฎหมายเท่าที่จำเป็น

๓ การบังคับใช้กฎหมายมีประสิทธิภาพ

(๘ กระบวนการยุติธรรมเคารพสิทธิมนุษยชนและปฏิบัติต่อประชาชนโดยเสมอภาค

๑ บุคลากรและหน่วยงานในกระบวนการยุติธรรมเคารพและยึดมั่นในหลัก ประชาธิปไตย เคารพศักดิ์ศรีศรีความเป็นมนุษย์ที่พึงได้รับการปฏิบัติอย่างเท่าเทียม

๒ ทุกหน่วยงานในกระบวนการยุติธรรม มีบทบาทเชิงบูรณาการกันในทุกขั้นตอนของการค้นหาความจริง

๓ หน่วยงานในกระบวนการยุติธรรมทั้งทางแพ่ง อาญา และปกครอง มีเป้าหมายและยุทธศาสตร์ร่วมกัน

๔ ส่งเสริมระบบยุติธรรมทางเลือก ระบบยุติธรรมชุมชน และการมีส่วนร่วม ของประชาชนในกระบวนการยุติธรรม

๕ พัฒนามาตรการอื่นแทนโทษทางอาญา

๒ แผนพัฒนาเศรษฐกิจและสังคมแห่งชาติ (ฉบับปัจจุบัน)



แผนพัฒนาเศรษฐกิจและสังคมแห่งชาติ ฉบับที่ ๑๒ พ.ศ. ๒๕๖๐ – ๒๕๖๔ ได้นำหลัก “ปรัชญาเศรษฐกิจพอเพียง” มาเป็นปรัชญานำทางในการพัฒนาประเทศอย่างต่อเนื่องจากแผนพัฒนาเศรษฐกิจและสังคม ฉบับที่ ๙-๑๑ เพื่อเสริมสร้างภูมิคุ้มกันและช่วยให้สังคมไทยสามารถยืดหยุ่นได้อย่างมั่นคงเกิดภูมิคุ้มกันและมีการบริหารจัดการความเสี่ยงอย่างเหมาะสม ส่งผลให้การพัฒนาประเทศสู่ความสมดุลและยั่งยืนในการจัดทำแผนพัฒนาฯ ฉบับที่ ๑๒ ครั้งนี้ ได้จัดทำบนพื้นฐานของยุทธศาสตร์ชาติ ๒๐ ปี

(พ.ศ. ๒๕๖๑ – ๒๕๘๐) ซึ่งเป็นแผนแม่บทหลักของการพัฒนาประเทศและเป้าหมายการพัฒนาที่ยั่งยืน

(Sustainable Development Goals : SDGs) รวมทั้งการปรับโครงสร้างประเทศไทยไปสู่ประเทศไทย ๔.๐ ตลอดจนประเด็นการปฏิรูปประเทศ นอกจากนั้นได้ให้ความสำคัญกับการมีส่วนร่วมของภาคีการพัฒนาทุกภาคส่วน ทั้งในระดับกลุ่มอาชีพ ระดับภาคและระดับประเทศในทุกขั้นตอนของแผนฯ อย่างกว้างขวางและต่อเนื่องเพื่อร่วมกันกำหนดวิสัยทัศน์และทิศทางการพัฒนาประเทศ รวมทั้งร่วมจัดทำรายละเอียดยุทธศาสตร์ของแผนฯ เพื่อมุ่งสู่ “ความมั่นคง มั่งคั่ง และยั่งยืน” ซึ่งแผนพัฒนาเศรษฐกิจและสังคมแห่งชาติ ฉบับที่ ๑๒ พ.ศ. ๒๕๖๐ - ๒๕๖๔ ฉบับนี้ประกอบด้วย ๕ ส่วน ได้แก่

ส่วนที่ ๑ ภาพรวมการพัฒนาในช่วงแผนพัฒนาฯ ฉบับที่ ๑๒

ส่วนที่ ๒ การประเมินสภาพแวดล้อมการพัฒนาประเทศ

– สถานการณ์และแนวโน้มภายนอก

– สถานการณ์และแนวโน้มภายใน

ส่วนที่ ๓ วัตถุประสงค์และเป้าหมายการพัฒนาในช่วงแผนพัฒนาฯ ฉบับที่ ๑๒

ส่วนที่ ๔ ยุทธศาสตร์การพัฒนาประเทศ

ยุทธศาสตร์ที่ ๑ : การเสริมสร้างและพัฒนาศักยภาพทุนมนุษย์

ยุทธศาสตร์ที่ ๒ : การสร้างความเป้นธรรมและลดความเหลื่อมล้ำในสังคม

ยุทธศาสตร์ที่ ๓ : การสร้างความเข้มแข็งทางเศรษฐกิจและแข่งขันได้อย่างยั่งยืน

ยุทธศาสตร์ที่ ๔ : การเติบโตที่เป็นมิตรกับสิ่งแวดล้อมเพื่อพัฒนาอย่างยั่งยืน

ยุทธศาสตร์ที่ ๕ : การเสริมสร้างความมั่นคงแห่งชาติเพื่อการพัฒนาประเทศสู่ความมั่นคงและยั่งยืน

ยุทธศาสตร์ที่ ๖ : การบริหารจัดการในภาครัฐ การป้องกันการทุจริตประพฤติมิชอบและธรรมาภิบาลในสังคมไทย

ยุทธศาสตร์ที่ ๗ : การพัฒนาโครงสร้างพื้นฐานและระบบโลจิสติกส์

ยุทธศาสตร์ที่ ๘ : การพัฒนาวิทยาศาสตร์ เทคโนโลยี วิจัยและนวัตกรรม

ยุทธศาสตร์ที่ ๙ : การพัฒนาภาคเมือง และพื้นที่เศรษฐกิจ

ยุทธศาสตร์ที่ ๑๐ : ความร่วมมือระหว่างประเทศเพื่อการพัฒนา

ยุทธศาสตร์ที่ ๑ : การเสริมสร้างและพัฒนาศักยภาพทุนมนุษย์ ประเทศไทยยังมีปัญหาใน ดานคุณภาพคนในแต่ ละช่วงวัย โดยผลลัพธ์ทางการศึกษาของเด็กวัยเรียนค่อนข้างต่ำ การพัฒนาความรู้และทักษะของแรงงานไม่ตรงกับ ตลาดงาน ในขณะที่คนไทยจำนวนไม่น้อยยังไม่สามารถคัดกรองและเลือกรับวัฒนธรรมได้อย่างเหมาะสม ซึ่งส่งผล ต่อวิกฤตคานียม ทักษะและพฤติกรรมในการดำเนินชีวิตการพัฒนาในระยะต่อไปจึงต้องให้ความสำคัญกับการ วางรากฐานการพัฒนาคนใหม่มีความสมบูรณ์เพื่อให้คนไทยมีทัศนคติและพฤติกรรมตามบรรทัดฐานที่ดีของสังคมได้ รับการศึกษาที่มีคุณภาพสูงตามมาตรฐานสากลและสามารถเรียนรู้ด้วยตนเองอย่างต่อเนื่อง มีสุขภาพที่ดีขึ้น คน ทุกช่วงวัยมีทักษะ ความรู้และความสามารถเพิ่มขึ้น รวมทั้งสถาบันทางสังคมมีความเข้มแข็งและมีส่วนร่วมในการ พัฒนาประเทศเพิ่มขึ้น

ยุทธศาสตร์ที่ ๒ : การสร้างความเป้นธรรมและลดความเหลื่อมล้ำในสังคม การพัฒนาในช่วงที่ผ่านมา ทำให้สังคมไทยก้าวหนาไปหลายด้าน แต่การแก้ปัญหาความเหลื่อมล้ำ และสร้างความเป้นธรรมในสังคมไทยมีความ คืบหน้าช้า ทั้งเรื่องความแตกต่างของรายได้ระหว่างกลุ่มประชากร ความแตกต่างของคุณภาพการบริการภาครัฐ รวมทั้งข้อจำกัดในการเข้าถึงกระบวนการยุติธรรมและเทคโนโลยีของกลุ่ม ผู้ด้อยโอกาสและกลุ่มที่อยู่ในพื้นที่ทาง ไกล ดังนั้นการพัฒนาในระยะต่อไป จึงจำเป็นต้องมุ่งลดปัญหาความ เหลื่อมล้ำด้านรายได้ของกลุ่มคนที่มีฐานะทาง เศรษฐกิจสังคมที่แตกต่างกัน แก้ไขปัญหาความยากจน เพิ่มโอกาสการเข้าถึงบริการพื้นฐานทางสังคมของภาครัฐ รวมทั้ง

เพิ่มศักยภาพชุมชนและเศรษฐกิจฐานรากใหม่มีความเข้มแข็ง เพื่อให้ชุมชนพึ่งพาตนเองและได้รับส่วนแบ่งผล

ประโยชน์ทางเศรษฐกิจมากขึ้น

ยุทธศาสตร์ที่ ๓ : การสร้างความเข้มแข็งทางเศรษฐกิจและแข่งขันได้อย่างยั่งยืน แนวทางการพัฒนาสำคัญ ประกอบด้วย (๑) การเพิ่มโอกาสให้กับกลุ่มเปราะบาง ประชากรร้อยละ ๔๐ ที่มีรายได้ต่ำสุดสามารถเข้าถึงบริการที่มีคุณภาพของรัฐและมีอาชีพ อาทีย้ายโอกาส การเข้าถึงการศึกษาที่มีคุณภาพให้แก่เด็กและเยาวชนที่ด้อยโอกาสทางการศึกษาอย่างต่อเนื่อง โดยให้การดูแลนักเรียนที่ครอบคลุมตั้งแต่การสรุบายได้ของครัวเรือน สนับสนุนการเดินทางไปยังสถานศึกษาให้ทุนการศึกษาต่อระดับสูง (๒) การกระจายการให้บริการภาครัฐทั้งด้านการศึกษา สาธารณสุขและสวัสดิการที่มีคุณภาพให้ครอบคลุมและทั่วถึง อาทิ บริหารจัดการการให้บริการสาธารณสุขที่มีคุณภาพให้ครอบคลุมทุกพื้นที่ผ่านการพัฒนาาระบบส่งต่อผู้ป่วยทั้งในระดับจังหวัด ภาค และระดับประเทศให้มีประสิทธิภาพมากขึ้น และ (๓) เสริมสร้างศักยภาพชุมชน การพัฒนาเศรษฐกิจชุมชนและการสร้างความเข้มแข็งการเงินฐานรากตามหลักปรัชญาของเศรษฐกิจพอเพียง เพื่อให้ชุมชนสามารถพึ่งพาตนเองได้มีสิทธิในการจัดการทุนที่ดินและทรัพยากร ภายในชุมชน อาทิ สนับสนุนการให้ความรู้ในการบริหารจัดการทางการเงินแกชุมชนและครัวเรือน การรับรองการการเงินของชุมชนให้ทำหน้าที่เป็นสถาบันการเงินในระดับหมู่บ้าน/ตำบลที่ทำหน้าที่ทั้งการให้กู้ยืมและการออมและจัดตั้งโครงข่ายการเงินฐานราก โดยมีธนาคารออมสินและธนาคารเพื่อการเกษตรและสหกรณ์เป็นแม่ข่าย

ยุทธศาสตร์ที่ ๔ : การสร้างความเข้มแข็งทางเศรษฐกิจและแข่งขันได้อย่างยั่งยืน เศรษฐกิจไทย

ขยายตัวต่ำกว่าศักยภาพอย่างต่อเนื่องเป็นเวลาหลายปี ทั้งจากผลกระทบของเศรษฐกิจโลกซบเซาและข้อจำกัดภายในประเทศเองที่เป็นอุปสรรคต่อการเพิ่มผลิตภาพและขีดความสามารถในการแข่งขัน รวมทั้งฐานเศรษฐกิจภายในประเทศขยายตัวช้าการพัฒนา ๕ ปีที่ผ่านมาไป จึงเน้นให้เศรษฐกิจเติบโตได้ตามศักยภาพและมีเสถียรภาพภาคส่งออกมีการพัฒนาจนสามารถขยายตัวและเป็นกลไกสำคัญในการขับเคลื่อนเศรษฐกิจไทย ผลิตภาพการผลิตของประเทศเพิ่มขึ้น การลงทุนภาครัฐและเอกชนมีการขยายตัวอย่างต่อเนื่องและมาจากความร่วมมือกันมากขึ้น ประชาชนและผู้ประกอบการเขาสู่ระบบภาษีมากขึ้นและประเทศไทยมีขีดความสามารถในการแข่งขันทางเศรษฐกิจสูงขึ้น นอกจากนี้ยังเน้นให้เศรษฐกิจรายสาขามีการเติบโตอย่างเข้มแข็ง ภาคการเกษตรเน้นเกษตรกรรมยั่งยืนและให้เกษตรกรมีรายได้เพิ่มขึ้น มีการพัฒนาเมืองอุตสาหกรรมนิเวศการท่องเที่ยวสามารถ ทำรายได้และแข่งขันได้มากขึ้น วิสาหกิจขนาดกลางและขนาดย่อมมีบทบาทต่อระบบเศรษฐกิจมากขึ้น ภาคการเงินมีประสิทธิภาพเพิ่มขึ้น โดยมีแนวทางการพัฒนาที่สำคัญประกอบด้วย

(๑) การบริหารจัดการเศรษฐกิจสวนรวมทั้งในด้านการคลัง อาทิ เพิ่มประสิทธิภาพการจัดแผนงานโครงการ การจัดสรรงบประมาณ การบริหารและการตรวจสอบกระบวนการงบประมาณและด้านการเงิน อาทิ เพิ่มประสิทธิภาพของระบบการเงินและสถาบันการเงินทั้งในตลาดเงินและตลาดทุนให้สามารถสนับสนุนการขยายตัวทางเศรษฐกิจและ (๒) การ เสริมสร้างและพัฒนาขีดความสามารถในการแข่งขันของภาคการผลิตและบริการมุ่งเน้นการสร้างความสำเร็จของห่วงโซ่มูลค่าระหว่างภาคเกษตร อุตสาหกรรม บริการและการค้าการลงทุน เพื่อยกระดับศักยภาพในการแข่งขันของประเทศ โดยยกระดับการผลิตสินค้าเกษตรและอาหารเขาสู่ระบบมาตรฐาน ต่อยอดความเข้มแข็งของอุตสาหกรรมที่มีศักยภาพปัจจุบันเพื่อยกระดับไปสู่อุตสาหกรรมที่ไฮเทคโนโลยีขั้นสูง วางอนาคตรากฐานการพัฒนาอุตสาหกรรมเสริมสร้างขีดความสามารถการแข่งขันในเชิงธุรกิจของภาคบริการ ปรับปรุงแก้ไขกฎหมายและกฎระเบียบเพื่อส่งเสริมการค้าที่เป็นธรรมและอำนวยความสะดวกด้านการค้า การลงทุน

ยุทธศาสตร์ที่ ๕ : การเสริมสร้างความมั่นคงแห่งชาติเพื่อการพัฒนาประเทศสู่ความมั่งคั่ง และยั่งยืน

กระแสโลกาภิวัตน์และความก้าวหน้าทางเทคโนโลยีในปัจจุบัน มีแนวโน้มส่งผลกระทบต่อความ มั่นคงและเสถียรภาพของประเทศไทยในหลายมิติ ทั้งภัยคุกคามภายนอก ในเรื่องการขยายอิทธิพลและการเพิ่มบทบาทของประเทศมหาอำนาจในภูมิภาคต่างๆ ของโลก อาชญากรรมข้ามชาติและการก่อการร้ายและภัยคุกคามภายในประเทศ

ได้แก่ ความเห็นต่างทางความคิดและอุดมการณ์ของคนในชาติ การสร้างสถานการณ์ในจังหวัดชายแดนภาคใต้และการคุกคามทางเศรษฐกิจ โดยอาชญากรรมคอมพิวเตอร์ ดังนั้น การพัฒนาในระยะต่อไป จึงเน้นในเรื่องการปกป้องและเชิดชูสถาบันพระมหากษัตริย์ไทยเป็นสถาบันหลักของประเทศ สังคมมีความสมานฉันท์ ประชาชนมีส่วนร่วมป้องกันแก้ไข ปัญหาความมั่นคง ประชาชนในจังหวัดชายแดนภาคใต้มีความปลอดภัยในชีวิตและทรัพย์สิน มีโอกาสในการศึกษาและการประกอบอาชีพที่สร้างรายได้เพิ่มขึ้น ประเทศไทยมีความสัมพันธ์และความร่วมมือด้านความมั่นคงกับนานาประเทศในการป้องกันภัยคุกคามในรูปแบบต่างๆ ควบคู่ไปกับการรักษาผลประโยชน์ของชาติมีความพร้อมต่อการรับมือภัยคุกคามทั้งภัยคุกคามทางทหารและภัยคุกคามอื่นๆ และแผนงานด้านความมั่นคงมีการบูรณาการสอดคล้องกับนโยบายการพัฒนาเศรษฐกิจ สังคม ทรัพยากรธรรมชาติและสิ่งแวดล้อม แนวทางการพัฒนาสำคัญประกอบด้วย (๑) การรักษาความมั่นคงภายใน เพื่อให้เกิดความสงบในสังคมและธำรงไว้ซึ่งสถาบันหลักของชาติ (๒) การพัฒนาเสริมสร้างศักยภาพการป้องกันประเทศ เพื่อเตรียมความพร้อมในการรับมือภัยคุกคามทั้งการทหารและภัยคุกคามอื่นๆ (๓) การส่งเสริมความร่วมมือกับต่างประเทศด้านความมั่นคง เพื่อบูรณาการความร่วมมือกับมิตรประเทศเพื่อผลประโยชน์ทางเศรษฐกิจ สังคมและการป้องกันภัยคุกคามข้ามชาติ (๔) การรักษาความมั่นคงและผลประโยชน์ของชาติทางทะเลเพื่อคงไว้ซึ่งอำนาจอธิปไตยและสิทธิอธิปไตยในเขตทะเลและ (๕) การบริหารจัดการความมั่นคงเพื่อการพัฒนา เพื่อให้เกิดความสอดคล้องกันระหว่างแผนงานที่เกี่ยวข้องกับความมั่นคง การพัฒนาภายใต้การมีส่วนร่วมของภาคประชาชน

ยุทธศาสตร์ที่ ๖ : การบริหารจัดการในภาครัฐ การป้องกันการทุจริตประพฤติมิชอบและธรรมาภิบาลในสังคมไทย

ระบบการบริหารจัดการในภาครัฐที่ขาดประสิทธิภาพเป็นอุปสรรคที่สำคัญต่อการพัฒนาประเทศมาอย่างต่อเนื่อง ทั้งการให้บริการประชาชนยังไม่ได้มาตรฐานสากล การบังคับใช้กฎหมายที่ขาดประสิทธิภาพการบริหารจัดการและการให้บริการของท้องถิ่นขาดความโปร่งใส ระบบและกระบวนการยุติธรรมไม่สามารถอำนวยความสะดวกได้อย่างเสมอภาคและเป็นธรรม รวมทั้งการทุจริตประพฤติมิชอบในสังคมไทยการพัฒนาในระยะต่อไปจึงต้องเร่งปฏิรูปการบริหารจัดการภาครัฐให้เกิดผลสัมฤทธิ์อย่างจริงจัง โดยมุ่งเน้นในเรื่องการลดสัดส่วนค่าใช้จ่ายด้านบุคลากรและเพิ่มประสิทธิภาพการบริหารจัดการและการให้บริการของภาครัฐ รวมทั้งประสิทธิภาพการประกอบธุรกิจของประเทศ การเพิ่มประสิทธิภาพการบริหารจัดการที่ดีขององค์กรปกครองส่วนท้องถิ่น การปรับคณะมนตรีการรับรูการทุจริตให้อยู่ในระดับที่ดีขึ้นและการลดจำนวนการดำเนินคดีกับผู้ได้กระทำความผิด แนวทางการพัฒนาสำคัญ ประกอบด้วย (๑) ปรับปรุงโครงสร้างหน่วยงาน บทบาท ภารกิจและคุณภาพบุคลากรภาครัฐ ให้มีความโปร่งใส ทันสมัย คล่องตัว มีขนาดที่เหมาะสม เกิดความคุ้มค่า (๒) ปรับปรุงกระบวนการงบประมาณ และสร้างกลไกในการติดตามตรวจสอบการเงินการคลังภาครัฐ เพื่อให้การจัดสรรและการใช้จ่ายมีประสิทธิภาพ (๓) เพิ่ม ประสิทธิภาพและยกระดับการให้บริการสาธารณะให้ได้มาตรฐานสากล เพื่อให้ประชาชนและภาคธุรกิจได้รับบริการที่มีคุณภาพได้มาตรฐานและอำนวยความสะดวกตรงตามความต้องการ (๔) เพิ่มประสิทธิภาพการบริหารจัดการในแกองค์กรปกครองส่วนท้องถิ่น เพื่อให้ประชาชนได้รับการบริการอย่างมีประสิทธิภาพและทั่วถึง (๕) ปกป้องและปราบปรามการทุจริตและประพฤติมิชอบ เพื่อให้สังคมไทยมีวินัย โปร่งใสและยุติธรรมและ (๖) ปฏิรูป กฎหมายและกระบวนการยุติธรรมให้มีความ ทันสมัย เป็นธรรม และสอดคล้องกับข้อบังคับสากลหรือข้อตกลงระหว่างประเทศ

ยุทธศาสตร์ที่ ๗ : การพัฒนาโครงสร้างพื้นฐานและระบบโลจิสติกส์ ที่ผ่านมาการพัฒนา โครงสร้าง

พื้นฐานและระบบโลจิสติกส์ของประเทศประสบปัญหาด้านความต่อเนื่องในการดำเนินการและปัญหาเชิงปริมาณ คุณภาพ และการบริหารจัดการการให้บริการที่สอดคล้องกับมาตรฐานสากล ทำให้มีข้อจำกัดในการสนับสนุนการพัฒนาประเทศให้มีประสิทธิภาพ การพัฒนาในระยะต่อไปจึงมุ่งเน้นในเรื่องการลดความเข้มของการใช้พลังงาน

ลดต้นทุนโลจิสติกส์ของประเทศ การพัฒนาระบบขนส่งทางรางและทางน้ำเพิ่มปริมาณการเดินทางด้วยระบบขนส่งสาธารณะในเขตเมือง และขยายขีดความสามารถในการรองรับปริมาณผู้โดยสารของท่าอากาศยานในกรุงเทพมหานคร และท่าอากาศยานในภูมิภาค การเพิ่มความสามารถในการแข่งขันด้านโลจิสติกส์และการอำนวยความสะดวกทางการค้า การพัฒนาดานพลังงานเพื่อเพิ่มสัดส่วนการใช้พลังงานทดแทนต่อปริมาณการใช้พลังงานขั้นสุดท้ายและลดการพึ่งพาภาคอุตสาหกรรมในการผลิตไฟฟ้า การพัฒนาเศรษฐกิจดิจิทัลและการพัฒนาดานสาธารณสุข (น้ำประปาแนวทางการพัฒนาสำคัญประกอบด้วย (๑) การพัฒนาโครงสร้างพื้นฐานด้านขนส่ง อาทิ พัฒนาระบบรถไฟให้เป็นโครงข่ายหลักในการเดินทางและขนส่งของประเทศ พัฒนาโครงข่ายถนน พัฒนาระบบขนส่งทางอากาศ และพัฒนาระบบขนส่งทางน้ำ (๒) การสนับสนุนการพัฒนาระบบขนส่ง อาทิ การพัฒนาอุตสาหกรรมต่อเนื่องที่เกิดจากการลงทุนด้านโครงสร้างพื้นฐานและพัฒนาระบบการจัดการในสาขาขนส่ง (๓) พัฒนาระบบโลจิสติกส์ อาทิ พัฒนาและยกระดับมาตรฐานระบบการจัดการโลจิสติกส์และโซ่อุปทานให้โดยมาตรฐานสากลและพัฒนาและยกระดับมาตรฐานการอำนวยความสะดวกทางการค้า (๔) พัฒนาดานพลังงาน อาทิ จัดหาพลังงานให้เพียงพอและสร้างความมั่นคงในการผลิตพลังงาน เพิ่มศักยภาพการจัดการการผลิตและการใช้พลังงานทดแทนและพลังงานสะอาด (๕) พัฒนาเศรษฐกิจดิจิทัล อาทิ พัฒนาและปรับปรุงโครงสร้างพื้นฐานโทรคมนาคมของประเทศให้ทั่วถึงและมีประสิทธิภาพและส่งเสริมการใช้เทคโนโลยีดิจิทัลในการสร้างมูลค่าเพิ่มทางธุรกิจและ (๖) พัฒนาระบบน้ำประปา อาทิ พัฒนาระบบน้ำประปาให้ครอบคลุมและทั่วถึงและการบริหารจัดการการใช้น้ำอย่างมีประสิทธิภาพและการสร้างนวัตกรรม

ยุทธศาสตร์ที่ ๘ : การพัฒนาวิทยาศาสตร์ เทคโนโลยี วิจัยและนวัตกรรม การพัฒนาเศรษฐกิจของประเทศไทยในช่วงระยะเวลาที่ผ่านมา อาศัยการเพิ่มประสิทธิภาพจากปัจจัยความได้เปรียบด้านแรงงาน ทรัพยากรธรรมชาติและการนำเอาเทคโนโลยีสำเร็จรูปจากต่างประเทศมากกว่าการสะสม องค์ความรู้เพื่อพัฒนาเทคโนโลยีของตนเอง ทำให้ส่วนแบ่งผลประโยชน์ทางด้านเทคโนโลยีซึ่งมีมูลค่าเพิ่มสูงตกอยู่กับประเทศผู้เป็นเจ้าของเทคโนโลยี อีกทั้งการลงทุนด้านการวิจัยและพัฒนาอย่างไม่เพียงพอที่จะขับเคลื่อนประเทศสู่สังคมนวัตกรรมได้ การพัฒนาจึงเน้นในเรื่องการเพิ่มความเข้มแข็งด้านวิทยาศาสตร์และเทคโนโลยีของประเทศและการเพิ่มความสามารถในการประยุกต์ใช้วิทยาศาสตร์ เทคโนโลยีและนวัตกรรมเพื่อยกระดับ ความสามารถการแข่งขันของภาคการผลิตและบริการและคุณภาพชีวิตของประชาชน แนวทางการพัฒนาสำคัญ ประกอบด้วย (๑) เร่งส่งเสริมการลงทุนวิจัยและพัฒนาและผลักดันสู่การใช้ประโยชน์ในเชิงพาณิชย์และเชิงสังคม อาทิ ลงทุนวิจัยและพัฒนา กลุ่มเทคโนโลยีที่ประเทศไทยมีศักยภาพพัฒนาได้เองและกลุ่มเทคโนโลยีที่นำสู่การพัฒนาแบบก้าวกระโดด ลงทุนวิจัยและพัฒนาเทคโนโลยีและนวัตกรรมทางสังคมเพื่อลดความเหลื่อมล้ำและยกระดับคุณภาพชีวิตของประชาชน (๒) พัฒนาผู้ประกอบการให้เป็นผู้ประกอบการทางเทคโนโลยี อาทิ ส่งเสริมผู้ประกอบการใหม่บทบาทหลักด้านนวัตกรรมเทคโนโลยีและรวมกำหนดทิศทางการพัฒนานวัตกรรมส่งเสริมการสร้างสรรคนวัตกรรมด้านการออกแบบและการจัดการธุรกิจที่ผสมผสานการใช้เทคโนโลยีใหม่แพร่หลายในกลุ่มผู้ประกอบการธุรกิจของไทยและ (๓) พัฒนาสภาวะแวดล้อมของการพัฒนาวิทยาศาสตร์ เทคโนโลยี วิจัยและนวัตกรรมด้านบุคลากรวิจัยอาทิ การเร่งการผลิตบุคลากรสายวิทยาศาสตร์และเทคโนโลยีที่มีคุณภาพและสอดคล้องกับความต้องการโดยเฉพาะในสาขา STEM และพัฒนาศักยภาพนักวิจัยใหม่ทั้งความรู้และความเข้าใจในเทคโนโลยี

ยุทธศาสตร์ที่ ๙ : การพัฒนาภาค เมือง และพื้นที่เศรษฐกิจ ในช่วงแผนพัฒนาฯ ฉบับที่ ๑๒ ประเทศไทยต้องไขประโยชน์จากศักยภาพและภูมิสังคมเฉพาะของพื้นที่ และการดำเนินยุทธศาสตร์เชิงรุกเพื่อเสริมจุดเด่นในระดับภาคและจังหวัดในการเป็นฐานการผลิตและบริการที่สำคัญ ประกอบกับการขยายตัวของประชากรในเขตเมืองจะเป็นโอกาสในการกระจายความเจริญและยกระดับรายได้ของประชาชน โดยการพัฒนาเมืองให้เป็นเมืองน่าอยู่และมีศักยภาพในการรองรับการค้าการลงทุน รวมทั้งลดแรงกดดันจากการกระจุกตัวของการพัฒนาในกรุงเทพฯ

และภาคกลางไปสู่ภูมิภาค นอกจากนี้การเป็นสวนหนึ่งของประชาคมเศรษฐกิจอาเซียนยังเป็นโอกาสในการเปิดพื้นที่เศรษฐกิจใหม่บริเวณชายแดนเชื่อมโยงการค้าการลงทุนในภูมิภาคของไทยกับประเทศเพื่อนบ้านอีกด้วย ดังนั้น การพัฒนาจึงมุ่งเน้นในเรื่องการลดช่องว่างรายได้ระหว่างภาคและมีการกระจายรายได้ที่เป็นธรรมมากขึ้น การเพิ่มจำนวนเมืองศูนย์กลางของจังหวัดเป็นเมืองนาอยู่สำหรับคนทุกกลุ่มในสังคมพื้นที่ฐานเศรษฐกิจหลักมีระบบการผลิตที่มีประสิทธิภาพสูงและเป็นมิตรต่อสิ่งแวดล้อมและการเพิ่มมูลค่าการลงทุนในพื้นที่เศรษฐกิจใหม่บริเวณชายแดน แนวทางการพัฒนาสำคัญ ประกอบด้วย (๑) การพัฒนาภาคเพื่อสร้างโอกาสทางเศรษฐกิจให้กระจายตัวอย่างทั่วถึง พัฒนาภาคเหนือให้เป็ฐานเศรษฐกิจสร้างสรรคมูลค่าสูง พัฒนาภาคตะวันออกเฉียงเหนือให้หลุดพ้นจากความยากจนสู่เป้าหมายการพึ่งตนเอง พัฒนาภาคกลางเป็ฐานเศรษฐกิจชั้นนำพัฒนาภาคใต้เป็ฐานการสร้างรายได้ที่หลากหลาย (๒) การพัฒนาเมือง อาทิ พัฒนาสภาพแวดล้อมเมืองศูนย์กลางของจังหวัดให้เป็เมืองนาอยู่ ส่งเสริมการจัดการสิ่งแวดล้อมเมืองอย่างมีบูรณาการภายใต้การมีส่วนร่วมของสวนกลาง สวนท้องถิ่น ภาคประชาสังคมและภาคเอกชน พัฒนาระบบขนส่งสาธารณะในเขตเมืองและ (๓) การพัฒนาพื้นที่เศรษฐกิจ อาทิ พัฒนาพื้นที่บริเวณชายฝั่งทะเลตะวันออก ให้เป็ฐานการผลิตอุตสาหกรรมหลักของประเทศที่ขยายตัวอย่างมีสมดุล มีประสิทธิภาพ สอดคล้องกับศักยภาพของพื้นที่ พัฒนาพื้นที่เศรษฐกิจใหม่บริเวณชายแดนเป็ประตูเศรษฐกิจเชื่อมโยงกับประเทศเพื่อนบ้านให้เจริญเติบโตอย่างยั่งยืน และเกิดผลที่เป็รูปธรรม

ยุทธศาสตร์ที่ ๑๐ : ความร่วมมือระหว่างประเทศเพื่อการพัฒนา การพัฒนาความร่วมมือ ระหว่าง

ประเทศของไทยในช่วงแผนพัฒนาฯ ฉบับที่ ๑๒ ยึดหลักคิดเสรีเปิดเสรีและเปิดโอกาส โดยมุ่งเน้นการพัฒนาและขยายความร่วมมือทั้งด้านเศรษฐกิจ สังคม ความมั่นคงและอื่นๆ กับมิตรประเทศและเป็การขับเคลื่อนต่อเนื่องจากการดำเนินการภายใต้แผนพัฒนาฯ ฉบับที่ ๑๑ โดยกำหนดเป็แนวทางการดำเนินนโยบายการค้าและการลงทุนที่เสรี เปิดกว้างและเป็ธรรม ดำเนินยุทธศาสตร์เชิงรุกในการแสวงหาตลาดใหม่ๆ ส่งเสริมให้ผู้ประกอบการไทยไปลงทุนในต่างประเทศและส่งเสริมความร่วมมือเพื่อการพัฒนาทั้งกับประเทศในอนุภูมิภาคและภูมิภาครวมทั้งประเทศนอกภูมิภาค ดังนั้น การพัฒนาจึงมุ่งเน้นในเรื่องการมีเครือข่ายการเชื่อมโยงตามแนวระเบียง เศรษฐกิจที่ครอบคลุมและมีการใช้ประโยชน์ได้เต็มศักยภาพ การเพิ่มระบบห่วงโซ่มูลค่าในอนุภูมิภาคและภูมิภาคอาเซียน ประเทศไทยเป็ฐานเศรษฐกิจ การค้าและการลงทุนที่สำคัญในภูมิภาค อนุภูมิภาค อาเซียนและเอเชีย รวมทั้งมีการพัฒนาสวนขยายจากแนวระเบียงเศรษฐกิจในอนุภูมิภาคให้ครอบคลุมภูมิภาคอาเซียน เอเชียตะวันออกเฉียงและเอเชียใต้ และประเทศไทยเป็หุ้นสวนการพัฒนาที่สำคัญทั้งในระดับอนุภูมิภาคและภูมิภาคที่มีความเสมอภาคกัน (๖) สร้างความเป็หุ้นสวนการพัฒนาทั้งกับประเทศในอนุภูมิภาค ภูมิภาคและนานาชาติ (๗) เขารวมเป็ ภาคีความร่วมมือระหว่างประเทศโดยมีบทบาทที่สร้างสรรค์ (๘) ส่งเสริมความร่วมมือกับภูมิภาคและนานาชาติในการสร้างความมั่นคงในทุกด้านที่เกี่ยวข้องกับเรื่องความยุติธรรมสุขของประชาชน (๙) บูรณาการภารกิจด้านความร่วมมือระหว่างประเทศและดานการต่างประเทศและ (๑๐) ส่งเสริมให้เกิดการปรับตัวภายในประเทศ ที่สำคัญ

๓ แผนพัฒนาภาค/ แผนพัฒนากลุ่มจังหวัด/แผนพัฒนาจังหวัด

➤ แผนพัฒนาภาคตะวันออกเฉียงเหนือ

แผนพัฒนาภาค เป็แผนที่ยึดกระบวนการมีส่วนร่วมของทุกภาคส่วนจากทุกจังหวัดทั้ง ๔ ภูมิภาคขึ้น เพื่อสนับสนุนจังหวัดและกลุ่มจังหวัดให้สามารถ ใช้เป็กรอบแนวทางในการจัดทำแผนพัฒนาจังหวัด และแผนพัฒนากลุ่มจังหวัด แผนพัฒนาภาค จัดทำโดยสำนักงานพัฒนาการเศรษฐกิจและสังคมแห่งชาติ (สศช.)

มีวัตถุประสงค์เพื่อให้เกิดการพัฒนาที่สมดุล ยึดแนวความคิดการพัฒนาตาม “ปรัชญาของเศรษฐกิจพอเพียง” โดยประกอบไปด้วย ยุทธศาสตร์การพัฒนาภาคเหนือ ยุทธศาสตร์การพัฒนาภาคตะวันออกเฉียงเหนือ ยุทธศาสตร์การพัฒนาภาคกลาง ยุทธศาสตร์การพัฒนาภาคใต้ ซึ่งเทกองค์การบริหารส่วนตำบลห้วยแอ่งตำบลบ้านเหลื่อม นั้นตั้งอยู่ภาคตะวันออกเฉียงเหนือ การจัดทำแผนพัฒนาท้องถิ่นสี่ปีขององค์การบริหารส่วนตำบลห้วยแอ่งมีความสัมพันธ์กับแผนพัฒนาภาคตะวันออกเฉียงเหนือ ด้านเศรษฐกิจ ด้านการเกษตร การท่องเที่ยว การค้าการลงทุน การพัฒนาคนให้มีสุขภาพดีทั้งร่างกาย จิตใจและสติปัญญา รอบรู้ เท่าทันการเปลี่ยนแปลง สามารถดำรงชีพได้อย่างมีคุณภาพ สร้างความมั่นคงด้านอาหาร แก้ไขปัญหาความยากจน หนี้สิน และการออมของครัวเรือน มีสัมมาอาชีพที่มั่นคง สามารถพึ่งพาตนเองและดูแลครอบครัวได้อย่างอบอุ่น พื้นฟูทรัพยากรธรรมชาติและสิ่งแวดล้อมให้สมบูรณ์ ซึ่งแผนพัฒนาภาคตะวันออกเฉียงเหนือมีรายละเอียดสรุปย่อ ดังนี้

กรอบยุทธศาสตร์การพัฒนาภาค

ตามพระราชบัญญัติระเบียบบริหารราชการแผ่นดิน (ฉบับที่ ๗) พ.ศ. ๒๕๕๐ มาตรา ๕๓/๑ และ มาตรา ๕๓/๒ บัญญัติให้จังหวัดและกลุ่มจังหวัดทำแผนพัฒนาจังหวัดและแผนพัฒนากลุ่มจังหวัดให้สอดคล้องกับแนวทางการพัฒนาเศรษฐกิจและสังคมแห่งชาติ และตอบสนองความต้องการของประชาชนในท้องถิ่น สำนักงานพัฒนาการเศรษฐกิจและสังคมแห่งชาติ (สศช.) จึงได้จัดทำกรอบยุทธศาสตร์การพัฒนาภาคที่ยึดกระบวนการมีส่วนร่วมของทุกภาคส่วนจากทุกจังหวัดทั้ง ๔ ภูมิภาคขึ้น เพื่อสนับสนุนจังหวัดและกลุ่มจังหวัดให้สามารถใช้เป็นกรอบแนวทางในการจัดทำแผนพัฒนาจังหวัดและแผนพัฒนากลุ่มจังหวัด

๑. แนวคิดและหลักการ

๑.๑ ยึดแนวความคิดการพัฒนาตาม “ปรัชญาของเศรษฐกิจพอเพียง” ให้เกิดการพัฒนาที่สมดุล เป็นธรรมและมีภูมิคุ้มกันต่อผลกระทบจากกระแสการเปลี่ยนแปลงทั้งจากภายนอกและภายในประเทศ ควบคู่กับกับแนวคิด “การพัฒนาแบบองค์รวม” ที่ยึด คน ผลประโยชน์ของประชาชน ภูมิสังคม ยุทธศาสตร์พระราชทาน เข้าใจ เข้าถึง และพัฒนา ยึดหลักการมีส่วนร่วมของทุกภาคภาคีการพัฒนา และหลักธรรมาภิบาล เพื่อให้สังคมสมานฉันท์และอยู่เย็นเป็นสุขร่วมกัน

๑.๒ หลักการ มุ่งสร้างความเชื่อมโยงกับแผนระดับชาติต่างๆ นโยบายรัฐบาล แผนการบริหารราชการแผ่นดิน เพื่อสร้างโอกาสทางการพัฒนา สอดคล้องกับภูมิสังคมของพื้นที่ โดย

(๑) กำหนดรูปแบบการพัฒนาเชิงพื้นที่ของประเทศและภาค รวมถึงชุมชน

(๒) กำหนดบทบาทและยุทธศาสตร์การพัฒนาภาคให้สอดคล้องกับศักยภาพและโอกาสของพื้นที่

๒. ทิศทางการพัฒนาเชิงพื้นที่

ภายใต้กระแสโลกาภิวัตน์ที่มีการเปลี่ยนแปลงตลอดเวลา สภาพแวดล้อมภายนอกเป็นปัจจัยสำคัญต่อการพัฒนาประเทศ เป็นผลให้จำเป็นต้องเตรียมการรองรับการเปลี่ยนแปลงดังกล่าวให้เหมาะสม การพัฒนาที่สมดุล ดังนั้นจึงกำหนดทิศทางการพัฒนาพื้นที่ของประเทศ ดังนี้

๒.๑ พัฒนาพื้นที่ในภูมิภาคต่างๆ ของประเทศให้เชื่อมโยงกับภูมิภาคเอเชียตะวันออกเฉียงใต้ เพื่อเป็นฐานการพัฒนาด้านอุตสาหกรรม การเกษตรและการแปรรูปการเกษตร และการท่องเที่ยวของภูมิภาค โดยเฉพาะ

๒.๑.๑ พัฒนาพื้นที่เชื่อมโยงทางเศรษฐกิจตามแนวตะวันออก - ตะวันตก (East West Economic Corridor) เช่น พื้นที่เขตเศรษฐกิจแม่สอด-สุโขทัย-พิษณุโลก-ขอนแก่น-มุกดาหาร แนวสะพานเศรษฐกิจพื้นที่อรุณประเทศ-สระแก้ว-ปราจีนบุรี พื้นที่เศรษฐกิจระนอง-ชุมพร-บางสะพาน แนวสะพานเศรษฐกิจพังงา-กระบี่-สุราษฎร์ธานี-นครศรีธรรมราช และแนวสะพานเศรษฐกิจสตูล-สงขลา

๒.๑.๒ พัฒนาพื้นที่เชื่อมโยงทางเศรษฐกิจตามแนวเหนือ-ใต้ (North South Economic Corridor) ได้แก่ แนวเศรษฐกิจเชียงใหม่-เชียงราย-พิษณุโลก-นครสวรรค์-จังหวัดปริมณฑล แนวเศรษฐกิจหนองคาย-อุดรธานี-ขอนแก่น-นครราชสีมา-จังหวัดปริมณฑล พื้นที่แหลมฉบัง-ชลบุรี-ฉะเชิงเทรา-สระแก้ว-บุรีรัมย์-มุกดาหาร

๒.๒ พัฒนาบริการพื้นฐานของชุมชนเพื่อรองรับการพัฒนาเศรษฐกิจเชื่อมโยงระหว่างประเทศ โดยเน้นพื้นที่ชุมชนตามแนวเขตเศรษฐกิจเหนือ-ใต้ และตะวันออก-ตะวันตก โดยเฉพาะชุมชนเศรษฐกิจชายแดน

๒.๓ พัฒนาระบบโลจิสติกส์และโครงข่ายคมนาคมขนส่งเพื่อสนับสนุนการเพิ่มขีดความสามารถในการแข่งขันเชิงพื้นที่ เช่น การพัฒนาระบบราง เพิ่มประสิทธิภาพการขนส่งทางน้ำ และเพิ่มประสิทธิภาพการเชื่อมโยงโครงข่ายการคมนาคมบริเวณจุดตัด เช่น พิษณุโลก และขอนแก่น

๒.๔ สร้างความมั่นคงของฐานทรัพยากรธรรมชาติและสิ่งแวดล้อม เพื่อรักษาสมดุลของระบบนิเวศให้ยั่งยืน ได้แก่ พัฒนาแหล่งน้ำให้เพียงพอต่อการเกษตร พัฒนาสิ่งแวดล้อมเมืองและแหล่งอุตสาหกรรม และการจัดให้มีการจัดการใช้ประโยชน์ที่ดินอย่างมีประสิทธิภาพ

๓. ยุทธศาสตร์การพัฒนาภาคตะวันออกเฉียงเหนือ

๓.๑ ยุทธศาสตร์การพัฒนา

(๑) เพิ่มศักยภาพการแข่งขันด้านเศรษฐกิจ โดยการยกมาตรฐานและประสิทธิภาพการผลิต การเกษตร การพัฒนาศักยภาพการประกอบการด้านอุตสาหกรรม อุตสาหกรรมบริการและการท่องเที่ยว การตั้งองค์กรร่วมภาครัฐและเอกชนระดับพื้นที่เพื่อส่งเสริมอำนวยความสะดวกด้านการค้าการลงทุน และส่งเสริมความร่วมมือทางเศรษฐกิจกับประเทศเพื่อนบ้าน

(๒) สร้างคนให้มีคุณภาพ เพื่อพัฒนาคนให้มีสุขภาพที่ดีทั้งร่างกาย จิตใจและสติปัญญา ครอบรู้เท่าทันการเปลี่ยนแปลง สามารถดำรงชีพได้อย่างมีคุณภาพ

(๓) สร้างสังคมและเศรษฐกิจฐานรากให้เข้มแข็ง เพื่อสร้างความมั่นคงด้านอาหาร แก้ไขปัญหาความยากจน หนี้สิน และการออมของครัวเรือน มีสัมมาอาชีพที่มั่นคง สามารถพึ่งพาตนเองและดูแลครอบครัวได้อย่างอบอุ่น

(๔) พื้นฟูทรัพยากรธรรมชาติและสิ่งแวดล้อมให้สมบูรณ์ โดยเร่งอนุรักษ์และฟื้นฟูพื้นที่ป่าไม้ให้ได้ ๑๕.๙ ล้านไร่ หรือร้อยละ ๒๕ ของพื้นที่ภาค ป้องกันการรุกพื้นที่ชุ่มน้ำ พัฒนาแหล่งน้ำและระบบชลประทาน พื้นฟูดิน ยับยั้งการแพร่กระจายดินเค็ม และเพิ่มประสิทธิภาพการจัดการโดยส่งเสริมทำเกษตรอินทรีย์

๓.๒ ทิศทางการพัฒนากลุ่มจังหวัดและจังหวัด

(๑) กลุ่มภาคตะวันออกเฉียงเหนือตอนบน ๑ ประกอบด้วยอุดรธานี หนองคาย หนองบัวลำภู และเลย) เน้นการฟื้นฟูระบบนิเวศเพื่อรักษาสมดุลธรรมชาติ การปรับโครงสร้างการผลิตด้านการเกษตร การส่งเสริมการค้า การลงทุนและการท่องเที่ยวเชื่อมโยงกับประเทศเพื่อนบ้าน

(๒) กลุ่มภาคตะวันออกเฉียงเหนือตอนบน ๒ ประกอบด้วย สกลนคร นครพนม และมุกดาหาร เน้นให้ความสำคัญกับความร่วมมือทางเศรษฐกิจกับประเทศเพื่อนบ้าน เพิ่มประสิทธิภาพการผลิตสินค้าการเกษตร ส่งเสริมพื้นที่ชลประทาน การทำปศุสัตว์โดยเฉพาะโคเนื้อ

(๓) กลุ่มภาคตะวันออกเฉียงเหนือตอนกลาง ประกอบด้วย ขอนแก่น กาฬสินธุ์ มหาสารคาม และร้อยเอ็ด เน้นการพัฒนาโครงสร้างพื้นฐานของเมืองรองรับการเป็นศูนย์กลางการค้าบริการ และการลงทุนของภาค การใช้ประโยชน์พื้นที่ชลประทานให้เกิดประโยชน์สูงสุด การทำการเกษตรก้าวหน้า การเตรียมการรองรับอุตสาหกรรมพลังงานทดแทน (Ethanol) ควบคู่กับการเพิ่มประสิทธิภาพการผลิต

(๔) กลุ่มภาคตะวันออกเฉียงเหนือตอนล่าง ๑ ประกอบด้วย นครราชสีมา ชัยภูมิ บุรีรัมย์ สุรินทร์ มุ่งเน้นการพัฒนาระบบชลประทานให้เต็มศักยภาพ การเตรียมการรองรับอุตสาหกรรมพลังงานทดแทน (Ethanol) พัฒนาการท่องเที่ยวทั้งการท่องเที่ยวเชิงนิเวศและอารยธรรมขอมด้วยการสร้างคุณค่าเพิ่ม และพัฒนาเส้นทาง

(๕) กลุ่มภาคตะวันออกเฉียงเหนือตอนล่าง ๒ ประกอบด้วย อุบลราชธานี ศรีสะเกษ ยโสธร และอำนาจเจริญ มุ่งเน้นการพัฒนาแหล่งน้ำ และระบบบริหารจัดการเพื่อแก้ไขปัญหาน้ำท่วมและขาดแคลนน้ำ การสร้างงานและรายได้จากการท่องเที่ยวให้มากขึ้น

๓.๓ โครงการที่สำคัญ (Flagship Project)

- (๑) โครงการผลิตข้าวหอมมะลิอินทรีย์ในทุ่งกุลาร้องไห้เพื่อการส่งออก
- (๒) โครงการพัฒนาเมืองมุกดาหารเป็นประตูสู่อินโดจีน
- (๓) โครงการพัฒนาเส้นทางท่องเที่ยวอารยธรรมขอม
- (๔) โครงการจัดการผลิตเอทานอลในภาคอีสาน
- (๕) โครงการยกมาตรฐานการเรียนการสอนด้วยระบบศึกษาทางไกล
- (๖) โครงการเกษตรยั่งยืนเพื่อชุมชนเข้มแข็ง
- (๗) โครงการฟื้นฟูลุ่มน้ำชีตอนบนและลุ่มน้ำมูลตอนบนแบบบูรณาการเพื่อการผลิตที่ยั่งยืน

➤ แผนพัฒนาจังหวัดมหาสารคาม

ยุทธศาสตร์การพัฒนาจังหวัดมหาสารคาม กำหนดไว้ ๔ ด้าน คือ

ยุทธศาสตร์ที่ ๑ ปรับปรุงโครงสร้างการผลิตด้านการเกษตรให้เอื้อต่อการผลิตสินค้าเกษตรและอาหารคุณภาพ

กลยุทธ์ที่ ๑ พัฒนาการคมนาคม การวางผังเมืองเพื่อเชื่อมโยงเส้นทาง

กลยุทธ์ที่ ๒ ส่งเสริมการผลิตสินค้าเกษตรปลอดภัยและได้มาตรฐาน

กลยุทธ์ที่ ๓ เสริมสร้างความเข้มแข็งและศักยภาพให้แก่เกษตรกร กลุ่มเกษตรกรและกลุ่มสหกรณ์การเกษตร

ยุทธศาสตร์ที่ ๒ ส่งเสริมการค้า การลงทุนและการท่องเที่ยวเชิงสร้างสรรค์และวัฒนธรรม เป็นมิตรกับสิ่งแวดล้อม

กลยุทธ์ที่ ๑ พัฒนาการคมนาคม การวางผังเมืองเพื่อเชื่อมโยงเส้นทางสายหลักของประเทศ และรองรับรถไฟรางคู่ ให้เอื้อต่อการค้า การลงทุนและการท่องเที่ยว

กลยุทธ์ที่ ๒ ส่งเสริมการตลาดพัฒนาประสิทธิภาพการผลิตและพัฒนาผลิตภัณฑ์ให้มีคุณภาพได้มาตรฐาน

กลยุทธ์ที่ ๓ ฟื้นฟูและพัฒนาการท่องเที่ยวเชิงประวัติศาสตร์และวัฒนธรรมโดยให้ความสำคัญกับแหล่งโบราณสถาน ศาสนา ประเพณีพื้นบ้าน

กลยุทธ์ที่ ๔ ป้องกันและแก้ไขปัญหาสิ่งแวดล้อมและส่งเสริม อนุรักษ์ ฟื้นฟูทรัพยากรธรรมชาติอย่างเป็นระบบ

ยุทธศาสตร์ที่ ๓ ส่งเสริมและพัฒนากิจการศึกษาศึกษาเพื่อยกระดับสู่การเป็นศูนย์กลางบริการทางการศึกษาและวัฒนธรรมของภาคตะวันออกเฉียงเหนือ

กลยุทธ์ที่ ๑ บูรณาการพัฒนาคณาจารย์ การวิจัย และการสร้างองค์ความรู้ทั้งระบบ

กลยุทธ์ที่ ๒ ส่งเสริมการบริการทางวิชาการ วิชาชีพและทำนุบำรุงศาสนา ศิลปวัฒนธรรมสู่ชุมชน

กลยุทธ์ที่ ๓ พัฒนาเครือข่ายสถาบันการศึกษาเพื่อนำไปสู่การเป็นศูนย์กลางบริการทางการศึกษา ศาสนาและวัฒนธรรม

ยุทธศาสตร์ที่ ๔ พัฒนาคูณภาพชีวิตของประชาชนสู่สังคมเอื้ออาทรและสมานฉันท์

กลยุทธ์ที่ ๑ ส่งเสริมและพัฒนาหมู่บ้านเศรษฐกิจพอเพียง

กลยุทธ์ที่ ๒ พัฒนาทักษะฝีมือแรงงานเพื่อความมั่นคงทางอาชีพ

กลยุทธ์ที่ ๓ ส่งเสริมการมีส่วนร่วมของประชาชนในการพัฒนาคูณภาพชีวิต

กลยุทธ์ที่ ๔ เสริมสร้างความมั่นคงและความปลอดภัยในชีวิตและทรัพย์สิน

๑.๔ ยุทธศาสตร์การพัฒนาขององค์กรปกครองส่วนท้องถิ่นในเขตจังหวัด

ยุทธศาสตร์การพัฒนาขององค์กรปกครองส่วนท้องถิ่นในเขตจังหวัดมหาสารคาม

วิสัยทัศน์ อปท.ในเขตจังหวัดมหาสารคาม

“ท้องถิ่นมหาสารคามการศึกษาก้าวไกล ประชาชนเป็นสุข อยู่รอดปลอดภัย สังคมเข้มแข็ง รู้เท่าทัน พัฒนาอย่างสร้างสรรค์และยั่งยืน”

พันธกิจ

พันธกิจที่ ๑ พัฒนาคุณภาพทางการศึกษาและการเรียนรู้ทั้งในระบบและการศึกษาทางเลือก

พันธกิจที่ ๒ พัฒนาศักยภาพและเพิ่มประสิทธิภาพในการให้บริการสาธารณะ

พันธกิจที่ ๓ พัฒนาปรับปรุงโครงสร้างพื้นฐานด้านคมนาคมขนส่ง แหล่งน้ำสาธารณะ และ
สาธารณูปโภค

พันธกิจที่ ๔ ยกระดับคุณภาพชีวิต เพิ่มรายได้ ลดรายจ่าย และลดความเหลื่อมล้ำทางสังคม

พันธกิจที่ ๕ อนุรักษ์ ฟื้นฟู ศิลปวัฒนธรรม ขนบธรรมเนียม ภูมิปัญญาท้องถิ่น และสิ่งแวดล้อม

พันธกิจที่ ๖ สร้างเครือข่ายและความเข้มแข็งของท้องถิ่น

พันธกิจที่ ๗ พัฒนาศักยภาพและเพิ่มประสิทธิภาพในการบริหารจัดการท้องถิ่น

พันธกิจที่ ๘ สนับสนุนให้ความช่วยเหลือและประสานการทำงานระหว่างองค์กรปกครองส่วน
ท้องถิ่น องค์กรและหน่วยงานอื่น

ยุทธศาสตร์การพัฒนา ประกอบด้วย ๔ ยุทธศาสตร์ ดังนี้

ยุทธศาสตร์ที่ ๑ การจัดการศึกษาและสร้างสังคมแห่งการเรียนรู้ในท้องถิ่น

๑.๑ พัฒนาคุณภาพและบริหารจัดการการศึกษา รวมถึงการบริการทางการศึกษา

๑.๒ พัฒนาผู้เรียนและผู้สอน รวมถึงบุคลากรทางการศึกษา

๑.๓ สนับสนุนงานวิชาการและกิจกรรมทางการศึกษา

ยุทธศาสตร์ที่ ๒ การสร้างความเข้มแข็งของสังคมและชุมชนในท้องถิ่น

๒.๑ พัฒนาคุณภาพชีวิตและส่งเสริมอาชีพ

๒.๒ เสริมสร้างศักยภาพและความเข้มแข็งในสังคม ชุมชน

๒.๓ สนับสนุนและส่งเสริมกิจกรรม กีฬา และนันทนาการ

ยุทธศาสตร์ที่ ๓ การพัฒนาโครงสร้างการผลิตและสร้างความมั่นคงทางเศรษฐกิจในท้องถิ่น

๓.๑ พัฒนาส่งเสริมการเกษตร การพาณิชย์ และการลงทุน

๓.๒ พัฒนาและปรับปรุงโครงสร้างพื้นฐาน แหล่งน้ำสาธารณะ โบราณสถาน
แหล่งท่องเที่ยว และจัดการสิ่งแวดล้อม

๓.๓ สนับสนุนส่งเสริมศาสนา ศิลปวัฒนธรรม ขนบธรรมเนียมประเพณี และภูมิปัญญา
ท้องถิ่น

ยุทธศาสตร์ที่ ๔ การพัฒนาและเสริมสร้างประสิทธิภาพองค์กร

๔.๑ เพิ่มศักยภาพประสิทธิภาพการงานของท้องถิ่น

๔.๒ สนับสนุนช่วยเหลือและประสานการทำงานระหว่างองค์กรปกครองส่วนท้องถิ่น
องค์กรและหน่วยงานอื่น

ความเชื่อมโยงยุทธศาสตร์การพัฒนาจังหวัดกับยุทธศาสตร์การพัฒนาขององค์การบริหารส่วนตำบลนาสีนวล

โครงสร้างความเชื่อมโยงแผนยุทธศาสตร์การพัฒนาองค์การบริหารส่วนตำบลนาสีนวล พ.ศ. ๒๕๖๖-๒๕๗๐

ยุทธศาสตร์ชาติ ๒๐ ปี

แผนพัฒนาเศรษฐกิจฯ ฉบับที่ ๑๒

ยุทธศาสตร์การพัฒนาของกลุ่มจังหวัด

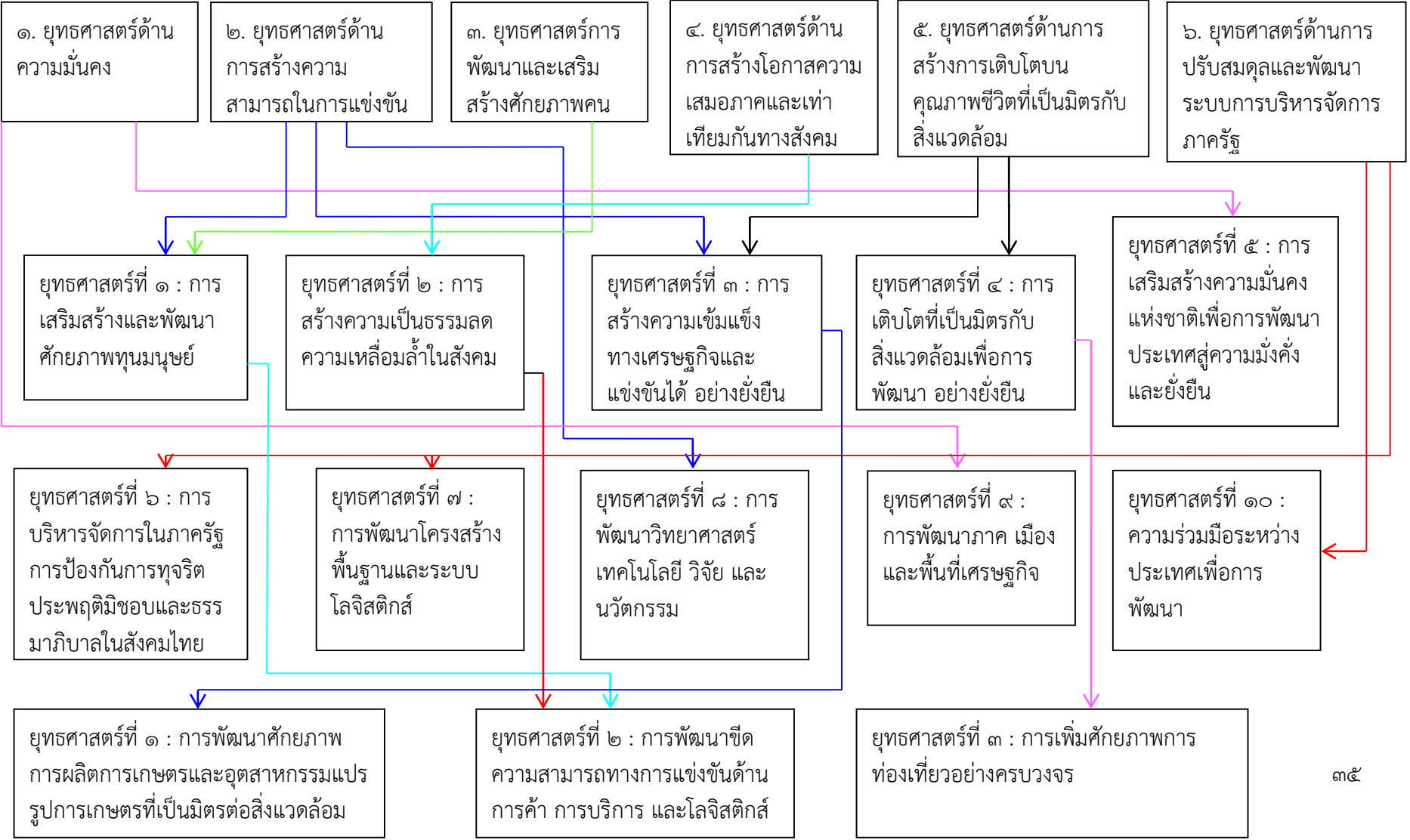

**ยุทธศาสตร์
การพัฒนาของ
กลุ่มจังหวัด**

ยุทธศาสตร์ที่ ๑ : การพัฒนาศักยภาพการผลิตการเกษตรและอุตสาหกรรมแปรรูปการเกษตรที่เป็นมิตรต่อสิ่งแวดล้อม

ยุทธศาสตร์ที่ ๒ : การพัฒนาขีดความสามารถทางการแข่งขันด้านการค้า การบริการ และโลจิสติกส์

ยุทธศาสตร์ที่ ๓ : การเพิ่มศักยภาพการท่องเที่ยวอย่างครบวงจร

**ยุทธศาสตร์
การพัฒนาของ
จังหวัด
มหาสารคาม**

ยุทธศาสตร์ที่ ๑
ปรับโครงสร้างการผลิตด้านการเกษตรให้เอื้อต่อการผลิตสินค้าเกษตรและอาหารคุณภาพ

ยุทธศาสตร์ที่ ๒ ส่งเสริมการค้า การลงทุน และการท่องเที่ยวเชิงสร้างสรรค์และวัฒนธรรม เป็นมิตรกับสิ่งแวดล้อม

ยุทธศาสตร์ที่ ๓ ส่งเสริมและพัฒนาการจัดการศึกษาเพื่อยกระดับสู่การเป็นศูนย์กลางบริการทางการศึกษาและวัฒนธรรมของภาคตะวันออกเฉียงเหนือ (สอดคล้องแผนพัฒนาเศรษฐกิจฯ ด้านที่ ๘)

ยุทธศาสตร์ที่ ๔ พัฒนาคุณภาพชีวิตของประชาชนผู้สังคมเอื้ออาทรและสมานฉันท์ (สอดคล้องแผนพัฒนาเศรษฐกิจฯ ด้านที่ ๑ และ ๒)

**ยุทธศาสตร์
การพัฒนาของ
องค์กรปกครอง
ส่วนท้องถิ่นใน
เขตจังหวัด**

ยุทธศาสตร์ที่ ๑
ด้านการจัดการศึกษาและสร้างสังคมแห่งการเรียนรู้ในท้องถิ่น

ยุทธศาสตร์ที่ ๒
ด้านสร้างความเข้มแข็งของสังคมและชุมชนในท้องถิ่น (สอดคล้องแผนพัฒนาเศรษฐกิจฯ ด้านที่ ๑ และ ๒)

ยุทธศาสตร์ที่ ๓
ด้านการพัฒนาโครงสร้างการผลิตและสร้างความมั่นคงทางเศรษฐกิจในท้องถิ่น

ยุทธศาสตร์ที่ ๔
ด้านการพัฒนาและเสริมสร้างประสิทธิภาพองค์กร (สอดคล้องแผนพัฒนาเศรษฐกิจฯ ด้านที่ ๖)

**ยุทธศาสตร์
การพัฒนาของ
องค์การบริหาร
ส่วนตำบล
นาสีนวล**

ยุทธศาสตร์ที่ ๑
การพัฒนาด้านโครงสร้างพื้นฐาน

ยุทธศาสตร์ที่ ๒
การพัฒนาด้านเศรษฐกิจ

ยุทธศาสตร์ที่ ๓
การพัฒนาด้านคุณภาพชีวิต

ยุทธศาสตร์ที่ ๔
การพัฒนาด้านสิ่งแวดล้อม

ยุทธศาสตร์ที่ ๕
การพัฒนาด้านการบริหารจัดการและพัฒนาบุคลากร

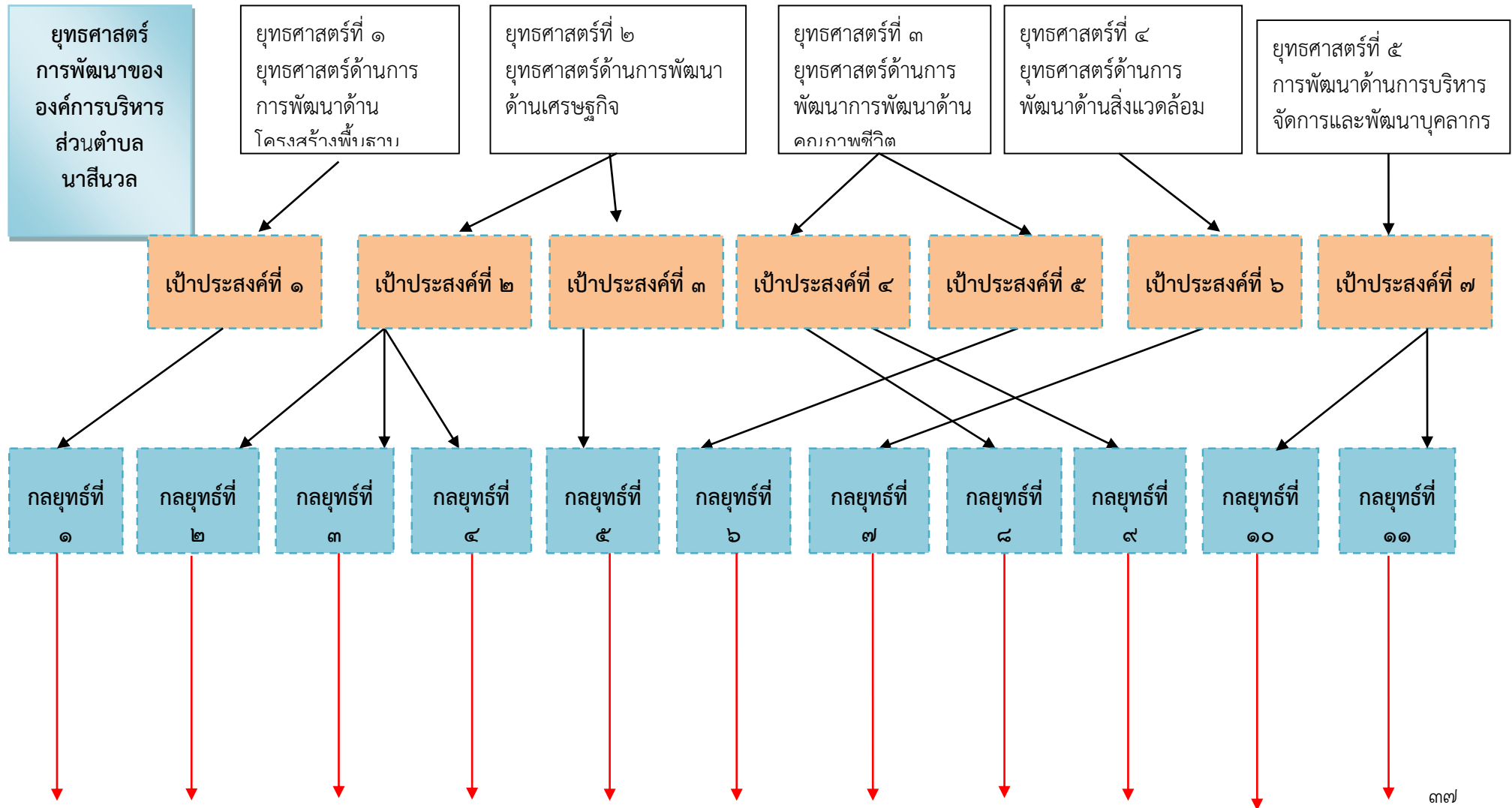

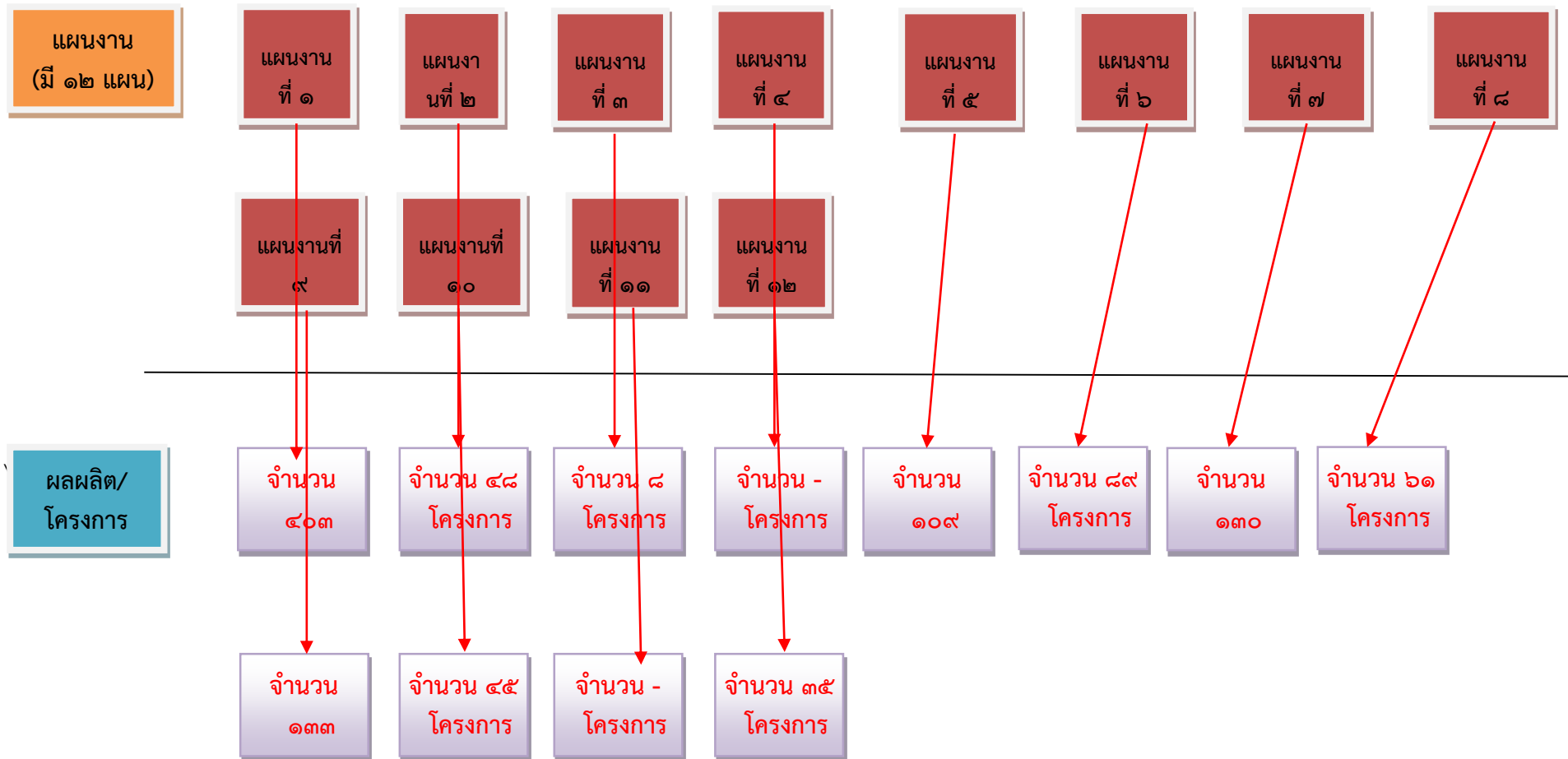

๒. ยุทธศาสตร์ขององค์กรปกครองส่วนท้องถิ่น

ยุทธศาสตร์และแนวทางการพัฒนาขององค์การบริหารส่วนตำบลนาสีนวล เป็นการกำหนดว่าในอนาคต องค์การบริหารส่วนตำบลนาสีนวลจะเป็นไปในทิศทางใด และเป็นเครื่องมือกำหนดแนวทางการพัฒนาของแผนพัฒนา ตำบล ว่ามีความสอดคล้องกับวัตถุประสงค์การพัฒนาดังกล่าวหรือไม่เพียงใด โดยมีรายละเอียดแนวทางการพัฒนาดังนี้

๒.๑ วิสัยทัศน์การพัฒนาด้านองค์การบริหารส่วนตำบลนาสีนวล

“เน้นบริการ สืบสานวัฒนธรรม นำการพัฒนา แก้ไขปัญหาความยากจน ผู้คนปลอดภัยจากสารพิษเพิ่มผลผลิต ในชุมชน”

๒.๒ ยุทธศาสตร์การพัฒนาและแนวทางการพัฒนา

๑. ยุทธศาสตร์การพัฒนาด้านโครงสร้างพื้นฐาน

ก่อสร้างโครงสร้างพื้นฐานทางด้านเศรษฐกิจให้ประชาชนได้รับการบริการสาธารณะให้ความสะดวก และรวดเร็วขึ้น โดยเน้นการมีมาตรฐานและเกิดความยุติธรรมดังนี้

๑. ก่อสร้างและปรับปรุงบำรุงถนน สะพาน ทางเท้า ท่อระบายน้ำให้เป็นไปด้วยความสะดวก
๒. ก่อสร้างขยายเขตไฟฟ้าและไฟฟ้าสาธารณะ
๓. ก่อสร้างและขยายเขตการบริการประปา

๒. ยุทธศาสตร์การพัฒนาด้านเศรษฐกิจ

๑. ส่งเสริมศักยภาพและขีดความสามารถในการเพิ่มผลผลิตทางการเกษตรอินทรีย์และการแปรรูป สินค้าทางการเกษตร

๒. เสริมสร้างเศรษฐกิจพอเพียง และเศรษฐกิจชุมชน
๓. พัฒนาผลิตภัณฑ์ OTOP และเพิ่มทักษะของครัวเรือนและกลุ่มอาชีพ
๔. สร้างแหล่งรวบรวมและเก็บรักษาผลผลิตหลังการเก็บเกี่ยว

๓. ยุทธศาสตร์การพัฒนาคูณภาพชีวิต

๑. การอนุรักษ์ พัฒนา ส่งเสริม ศาสนาวัฒนธรรม จารีตประเพณีและภูมิปัญญาท้องถิ่น
๒. การสร้างโอกาสให้กับประชาชนสามารถเข้าถึงการบริการทางการศึกษาทั้งระบบ นอกระบบและการศึกษาตามอัธยาศัย โดยการจัดหรือการสร้างนวัตกรรมในการในการ ให้บริการในรูปแบบต่างๆ
๓. พัฒนาเสริมสร้างบรรยากาศของสภาพแวดล้อมให้เอื้อต่อการเป็นแหล่งเรียนรู้และศูนย์กลาง วัฒนธรรม

๔. สร้างชุมชนน่าอยู่และสังคมที่สงบสุข ปลอดภัย

๕. สร้างความเข้มแข็งให้สถาบันครอบครัว และชุมชน ร่วมกันพัฒนาศักยภาพและคุ้มครองสมาชิก ทุกช่วงวัยอย่างเป็นองค์รวม

๖. ส่งเสริมสุขภาพ การป้องกันโรค การรักษาพยาบาล การฟื้นฟูสมรรถภาพทางกายและจิตใจ ตลอดจนคุ้มครองผู้บริโภคโดยให้ครอบคลุมทุกกลุ่มอายุ

๗. สร้างและขยายโอกาสในการเข้าถึงหลักประกันสังคมขั้นพื้นฐานสำหรับผู้สูงอายุ คนพิการ ผู้ป่วย เอดส์ และเยาวชน

๘. ส่งเสริมกีฬาเพื่อสร้างโอกาสให้เยาวชนได้พัฒนาทักษะด้านกีฬาสู่ความเป็นเลิศ สร้างนิสัยรักการ กีฬาและใช้เวลาว่างให้เป็นประโยชน์

๔. ยุทธศาสตร์การพัฒนาด้านทรัพยากรธรรมชาติสิ่งแวดล้อม

๑. การฟื้นฟู บำรุงรักษา ทรัพยากรดิน ป่าไม้ และใช้ประโยชน์ให้เหมาะสมกับสภาพพื้นที่
๒. การบริหารจัดการน้ำอย่างเป็นระบบเหมาะสมกับพื้นที่เกษตรกรรม
๓. การควบคุมมลพิษจากขยะ

๕. ยุทธศาสตร์การพัฒนาด้านการบริหารจัดการและการพัฒนาบุคลากร

๑. ส่งเสริมการมีส่วนร่วมของประชาชนและองค์กรทุกภาคส่วนในการพัฒนาทางการเมืองและสังคม
๒. ส่งเสริมการเพิ่มศักยภาพของบุคลากรและองค์กรให้มีขีดความสามารถในการพัฒนา
๓. ส่งเสริมการพัฒนากระบวนการบริการประชาชน
๔. การพัฒนาและจัดระเบียบของชุมชนและสังคม

๒.๓ เป้าประสงค์

๑. ประชาชนได้รับความสะดวกรวดเร็วและมาตรฐาน โดยเฉพาะอย่างยิ่ง ด้านสาธารณูปโภค สาธารณูปการ
๒. การส่งเสริมด้านความเข้มแข็งของชุมชนทางเศรษฐกิจระดับบุคคล ครอบครัวและชุมชนท้องถิ่น โดยเฉพาะผลิตผลทางการเกษตรอินทรีย์และการแปรรูปสินค้าทางการเกษตร ให้มีความสามารถและทักษะในการพัฒนาฝีมือในการผลิตเพิ่มมูลค่าของสินค้าและสามารถขยายการตลาดไปสู่ตลาดกลาง ซึ่งเป็นไปตามยุทธศาสตร์ การพัฒนาเกษตรอินทรีย์ และการแปรรูปสินค้าเกษตร และยุทธศาสตร์สร้างความสามารถในการแข่งขันทาง เศรษฐกิจและแก้ไขปัญหาความยากจนของจังหวัดมหาสารคาม
๓. การเสริมสร้างทักษะของคนภายในชุมชนทั้งทางด้านจิตใจ ด้านการศึกษา ด้านสุขภาพอนามัย ด้านสวัสดิการและสังคม ด้านกีฬา ให้มีคุณภาพและพึ่งพาตนเองได้ ซึ่งเป็นไปตามแนวทางแผนพัฒนาเศรษฐกิจและ สังคมแห่งชาติ ฉบับที่ ๑๒ (พ.ศ. ๒๕๖๐-๒๕๖๔)
๔. การพัฒนาระบบการจัดการสิ่งแวดล้อมอันพึงปรารถนาร่วมกันไม่ให้มีปัญหาภายในชุมชนซึ่งเป็นไปตามแนวทางยุทธศาสตร์พัฒนาจังหวัด
๕. การสนับสนุนประชาชนทุกภาคส่วนให้มีส่วนร่วมในการพัฒนาและตรวจสอบการทำงานของ ภาครัฐและให้บรรจุแนวทางการดำเนินงานของจังหวัดมหาสารคามตามยุทธศาสตร์การบริหารราชการให้เป็นไปตาม หลักการบริหารจัดการบ้านเมืองที่ดี

๒.๔ ตัวชี้วัด

๑. จำนวนการก่อสร้างและปรับปรุงถนนทางระบายน้ำ
๒. จำนวนปริมาณการขยายเขตไฟฟ้าและไฟฟ้าสาธารณะให้ครบทุกครัวเรือน
๓. จำนวนปริมาณการขยายเขตประปาให้ครบทุกครัวเรือน
๔. จำนวนบุคลากรที่มีทักษะในการผลิตผลทางการเกษตรอินทรีย์
๕. จำนวนครัวเรือนมีรายรับมากกว่ารายจ่าย
๖. จำนวนครัวเรือนและกลุ่มอาชีพที่มีทักษะในการประกอบอาชีพ
๗. จำนวนประชาชนมาใช้บริการแหล่งรวบรวมและเก็บรักษาผลผลิตหลังการเก็บเกี่ยว
๘. จำนวนประชากรมีจิตสำนึกอนุรักษ์พัฒนา ส่งเสริม ศาสนาวัฒนธรรม จารีตประเพณีและภูมิ ปัญญาท้องถิ่น
๙. จำนวนประชาชนที่ได้รับการศึกษาและศึกษาเพิ่มมากขึ้น
๑๐. จำนวนแหล่งเรียนรู้ในชุมชน
๑๑. ประชาชนได้รับความปลอดภัยชีวิตและทรัพย์สิน
๑๒. จำนวนครัวเรือนที่มีความเข้มแข็งสามารถดำรงชีวิตอย่างมีความสุข
๑๓. จำนวนประชาชนมีการเจ็บป่วยลดจำนวนน้อยลง
๑๔. จำนวนผู้สูงอายุ คนพิการ ผู้ป่วยเอดส์ ที่ได้รับเบี้ยยังชีพ
๑๕. จำนวนประชาชนที่มีร่างกายสมบูรณ์แข็งแรง และสุขภาพจิตดี
๑๖. จำนวนของโครงการการอนุรักษ์ทรัพยากรน้ำและสิ่งแวดล้อมให้เกิดประโยชน์สูงสุด
๑๗. จำนวนแหล่งน้ำที่ใช้ในการเกษตร

๑๘. จำนวนปริมาณขยะมูลฝอยลดน้อยลง
๑๙. จำนวนผู้มีส่วนร่วมในการพัฒนาทางการเมืองและสังคม
๒๐. จำนวนบุคลากรและอุปกรณ์มีศักยภาพในการบริการประชาชนเพิ่มขึ้น
๒๑. ส่งเสริมการจัดการบริการประชาชน
๒๒. ความพึงพอใจของประชาชนผู้ใช้บริการ

๒.๕ ค่าเป้าหมาย

๑. เพื่อก่อสร้างและซ่อมบำรุงโครงสร้างพื้นฐานในเขตองค์การบริหารส่วนตำบลให้มีความสะดวกและมาตรฐาน เพื่อสนับสนุนยุทธศาสตร์ด้านอื่นๆ ให้ประสบความสำเร็จ โดยเฉพาะอย่างยิ่ง ด้านคมนาคมขนส่ง ด้านความสงบเรียบร้อย และความสงบสุขของประชาชนและด้านเศรษฐกิจ

๒. เพื่อสนับสนุนเสริมสร้างความเข้มแข็งของชุมชนทางเศรษฐกิจระดับบุคคล ครอบครัวและชุมชนท้องถิ่นโดยเฉพาะผลผลิตทางการเกษตรอินทรีย์และการแปรรูปสินค้าทางการเกษตร ให้มีความสามารถและทักษะในการพัฒนาฝีมือในการผลิตเพิ่มมูลค่าของสินค้าและสามารถขยายการตลาดไปสู่ตลาดกลาง ซึ่งเป็นไปตามยุทธศาสตร์การพัฒนาเกษตรอินทรีย์ และการแปรรูปสินค้าเกษตร และยุทธศาสตร์สร้างความสามารถในการแข่งขันทางเศรษฐกิจและแก้ไขปัญหาความยากจนของจังหวัดมหาสารคาม

๓. เพื่อเสริมสร้างทักษะของคนภายในชุมชนทั้งทางด้านจิตใจ ด้านการศึกษา ด้านสุขภาพอนามัย ด้านสวัสดิการและสังคม ด้านกีฬา ให้มีคุณภาพและพึ่งพาตนเองได้ ซึ่งเป็นไปตามแนวทางแผนพัฒนาเศรษฐกิจและสังคมแห่งชาติ ฉบับที่ ๑๒ (พ.ศ. ๒๕๖๐-๒๕๖๔)

๔. เพื่อพัฒนาระบบการจัดการสิ่งแวดล้อมอันพึงปรารถนาร่วมกันไม่ให้มีปัญหาภายในชุมชนซึ่งเป็นไปตามแนวทางยุทธศาสตร์พัฒนาจังหวัด

๕. เพื่อสนับสนุนประชาชนทุกภาคส่วนให้มีส่วนร่วมในการพัฒนาและตรวจสอบการทำงานของภาครัฐและให้บรรจุแนวทางการดำเนินงานของจังหวัดนครราชสีมาตามยุทธศาสตร์การบริหารราชการให้เป็นไปตามหลักการบริหารจัดการบ้านเมืองที่ดี

๒.๖ กลยุทธ์

๑) ด้านถนน เป็นภารกิจหลักขององค์การบริหารส่วนตำบลนาสีนวนที่จะต้องดูแล จัดสิ่งอำนวยความสะดวกและปลอดภัยต่อชีวิตประจำวันของพี่น้องประชาชน โดยจะดำเนินการเสนอบประมาณเพื่อผ่านความเห็นชอบของสภาองค์การบริหารส่วนตำบลแห่งนี้ และจะสนับสนุนการก่อสร้างถนนของหมู่บ้านต่างๆ ที่มีความจำเป็นเร่งด่วนเป็นอันดับแรกตามที่แต่ละหมู่บ้านได้มีการประชาคมส่งเข้ามา จะพิจารณาโครงการต่างๆ ที่มีความจำเป็นน้อยกว่าเป็นลำดับและตามขั้นตอนต่อไป

๒) ด้านการสาธารณสุขภิบาล ด้านแหล่งน้ำจะจัดให้ทุกหมู่บ้านมีน้ำประปาใช้อย่างเพียงพอครบทุกหมู่บ้านทั้งหน้าแล้งและหน้าฝนโดยการเป่าล้างบ่อเก่าที่มีอยู่แล้วและเพิ่มบ่อใหม่สร้างถังใหม่เพิ่มเติม จะปรับปรุงแหล่งน้ำใหม่เพื่อการเกษตรโดยขุดลอกคลองเก่า ลำห้วย หนอง ลอกคลองใหม่ให้สามารถจัดเก็บกักน้ำไว้ใช้เพื่อการอุปโภค บริโภค อย่างเพียงพอ

๓) ด้านไฟฟ้า จะดำเนินการจัดสรรงบประมาณเพื่อขยายเขตไฟฟ้าให้ประชาชนในหมู่บ้านที่ประสบปัญหาเรื่องไฟฟ้าโดยเร่งด่วน จะปรับปรุงไฟฟ้าสาธารณสุขให้มีแสงสว่างที่ครอบคลุมทั่วถึงทุกพื้นที่ในเขตหมู่บ้านทั้ง ๑๔ หมู่บ้าน

๔) ส่งเสริมอาชีพให้กับประชาชนในเขตพื้นที่รับผิดชอบขององค์การบริหารส่วนตำบลนาสีนวนนั้นมีความจำเป็นอย่างยิ่ง เพื่อเป็นการเพิ่มรายได้ ลดรายจ่ายให้แก่ตนเองและครอบครัว โดยนำหลักการของรัฐบาลมาใช้ให้เป็นประโยชน์แก่ประชาชนในพื้นที่ตำบลคือการเพิ่มรายได้ลดรายจ่ายและให้โอกาสแก่ประชาชนดำเนินการดังนี้

๕) ส่งเสริมสนับสนุนกลุ่มอาชีพต่างๆ ภายในตำบล เช่น กลุ่มเย็บผ้า กลุ่มเจียรไนพลอย กลุ่มปลูกหม่อนเลี้ยงไหม กลุ่มทอผ้า และกลุ่มอื่นๆ ที่มีความต้องการและความพร้อม

๖) สนับสนุนและให้ความรู้เกี่ยวกับการทำปุ๋ยอินทรีย์ วัตถุประสงค์คือให้เกษตรกรใช้ปุ๋ยอินทรีย์ปลอดสารพิษตามนโยบายของรัฐบาลและเป็นการลดค่าใช้จ่ายของเกษตรกรอีกทางหนึ่ง

๗) ส่งเสริมสนับสนุนด้านศึกษา ดังนี้

- ส่งเสริมสนับสนุนศูนย์อบรมเด็กก่อนเกณฑ์ โดยจัดงบประมาณอุดหนุนทุกศูนย์อย่างยุติธรรม

- สนับสนุนสื่อการเรียนการสอนแก่โรงเรียนในเขตตำบลนาสินวลให้ทั่วถึงทุกโรงเรียน

- สนับสนุนด้านทุนการศึกษานักเรียนที่ยากจนและขาดแคลนทุกโรงเรียน

- สนับสนุนด้านการศึกษาภาคประชาชน โดยอุดหนุนศูนย์ กศน.

- สนับสนุนโครงการอบรมจริยธรรมแก่เด็กของโรงเรียนทุกแห่ง

- สนับสนุนโครงการอบรมจริยธรรมแก่เด็กของโรงเรียนทุกแห่ง

- สนับสนุนโครงการดนตรี กีฬา ความเป็นเลิศทางวิชาการของโรงเรียนทุกแห่ง

๘) ส่งเสริมด้านการมีสุขภาพที่ดี ดังนี้

- สนับสนุนโครงการแข่งขันกีฬา “ลานกีฬาต้านยาเสพติด” และการออกกำลังกาย

- สนับสนุนโครงการปราบปรามยาเสพติด และจัดให้มีการรณรงค์เพื่อป้องกันยาเสพติด

- สนับสนุนงบประมาณในการป้องกันไข้เลือดออกและรณรงค์กำจัดยุงลาย

- จัดเพิ่มงบประมาณในการป้องกันไข้เลือดออกและรณรงค์กำจัดยุงลาย

- จัดให้มีการรณรงค์ต่อต้านโรคเอดส์

๙) การอนุรักษ์ รักษาศิลปวัฒนธรรมและประเพณี โดยการส่งเสริมฟื้นฟูวัฒนธรรม ประเพณี และภูมิปัญญาท้องถิ่น ดังนี้

- ส่งเสริมสนับสนุนการจัดงานประเพณีต่างๆ ของหมู่บ้านที่ปฏิบัติสืบเนื่องกันมา เช่น ประเพณีลอยกระทง ประเพณีสงกรานต์

- ส่งเสริมสนับสนุนการจัดงานวันเด็ก และวันสำคัญทางพุทธศาสนา

๑๐) การสังคมสงเคราะห์ ดังนี้

- ดำเนินการจัดสรรงบประมาณเพิ่มเติม เพื่อให้คนชราที่ยังไม่ได้รับเบี้ยยังชีพ

- ดำเนินการจัดสรรงบประมาณเพิ่มเติมให้กับคนพิการ

- ดำเนินการจัดสรรงบประมาณช่วยเหลือบุคคลที่ด้อยโอกาสทางสังคม

- ดำเนินการจัดสรรงบประมาณเพิ่มเติมให้กับผู้ป่วยที่ติดเชื้อ HIV

- ดำเนินการช่วยเหลือบรรเทาทุกข์แก่ราษฎรในเขตตำบล เมื่อได้รับความเดือดร้อนจากภัยธรรมชาติ เช่น อุทกภัย วัตภัย อัคคีภัย ภัยแล้ง และภัยอื่นๆ ตามความเหมาะสม

๑๑) จัดหาถังขยะเพื่อรองรับขยะที่นับวันจะเพิ่มมากขึ้น

๑๒) จัดให้มีการรณรงค์การทิ้งขยะให้ถูกที่ ถูกสุขลักษณะ

๑๓) จัดให้มีการรณรงค์แยกขยะเพื่อการรีไซเคิล และการนำขยะบางส่วนไปใช้ประโยชน์

ทางการเกษตร

๑๔) ส่งเสริมสนับสนุนจัดให้มีการอนุรักษ์ธรรมชาติ ผืนป่าสาธารณะ แหล่งน้ำ

๑๕) จัดให้มีการปลูกต้นไม้ตามที่สาธารณะต่างๆ และจะร่วมกับผู้นำชุมชน ทั้ง ๑๔ หมู่บ้าน เช่น กำนันตำบล ผู้ใหญ่บ้าน ผู้ช่วยผู้ใหญ่บ้าน สารวัตรกำนัน แพทย์ประจำตำบล สาธารณสุขตำบล หัวหน้าสถานศึกษา ผู้นำ อสม. อปพร. และกรรมการหมู่บ้านทุกหมู่บ้านเพื่อจัดทำแผนพัฒนาตำบลนาสินวลให้เจริญก้าวหน้าต่อไป

๑๖) สนับสนุนและจัดให้มีการศึกษาอบรมเพิ่มพูนความรู้ ประสิทธิภาพ ให้ผู้บริหาร สมาชิก
องค์การบริหารส่วนตำบล พนักงานส่วนตำบล ลูกจ้างประจำ และพนักงานจ้าง

๑๗) จัดให้มีการส่งเสริมความเข้มแข็ง การมีส่วนร่วมแสดงความคิดเห็น ในการบริหารงาน
องค์การบริหารส่วนตำบล

๒.๗ จุดยืนทางยุทธศาสตร์

เพื่อให้การบริการสาธารณะแก่ประชาชนในตำบล เกิดประสิทธิภาพและมีประสิทธิผล
สามารถแก้ไขปัญหา พัฒนาท้องถิ่น ตลอดจนตอบสนองความต้องการของประชาชนได้อย่างแท้จริง เพื่อให้ทัน
ต่อการเปลี่ยนแปลงของสภาพเศรษฐกิจ สังคม ภูมิประเทศ ภูมิอากาศ นโยบายของรัฐบาล จึงได้กำหนด

ยุทธศาสตร์ไว้ ๕ ยุทธศาสตร์ ดังนี้

ยุทธศาสตร์ที่ ๑ การพัฒนาด้านโครงสร้างพื้นฐาน

ยุทธศาสตร์ที่ ๒ การพัฒนาด้านเศรษฐกิจ

ยุทธศาสตร์ที่ ๓ การพัฒนาคุณภาพชีวิต

ยุทธศาสตร์ที่ ๔ การพัฒนาด้านทรัพยากรธรรมชาติสิ่งแวดล้อม

ยุทธศาสตร์ที่ ๕ การพัฒนาด้านการบริหารจัดการและการพัฒนาบุคลากร

๒.๘ ความเชื่อมโยงของยุทธศาสตร์ในภาพรวม

จากประเด็นความเชื่อมโยงยุทธศาสตร์ที่สำคัญของแผนพัฒนาเศรษฐกิจและสังคมแห่งชาติฉบับที่
๑๒ ยุทธศาสตร์ชาติ และยุทธศาสตร์จังหวัด จะเห็นได้ว่ามีความเชื่อมโยงกันอย่างชัดเจนในการนำมาเป็นแนวทาง
กำหนดประเด็นยุทธศาสตร์การพัฒนาขององค์กรปกครองส่วนท้องถิ่น ซึ่งการกำหนดประเด็นยุทธศาสตร์การ
พัฒนาที่ชัดเจนจะเป็นการเตรียมการพัฒนา เป็นการนำภูมิคุ้มกันที่มีอยู่ พร้อมทั้งเร่งสร้างภูมิคุ้มกันในท้องถิ่นให้
เข้มแข็งขึ้น เพื่อเตรียมความพร้อมคน สังคม และระบบเศรษฐกิจของชุมชน ให้สามารถปรับตัวรองรับผลกระทบ
จากการสภาวะการเปลี่ยนแปลงได้อย่างเหมาะสม โดยให้ความสำคัญกับการพัฒนาคน สังคมเศรษฐกิจภายใน
ชุมชนให้มีคุณภาพ ใช้ทรัพยากรที่มีอยู่ภายในชุมชนอย่างคุ้มค่าและเกิดประโยชน์สูงสุด รวมทั้งสร้างโอกาสทาง
เศรษฐกิจด้วยฐานความรู้ เทคโนโลยี นวัตกรรม และความคิดสร้างสรรค์ บนพื้นฐานการผลิตและการบริโภคที่เป็น
มิตรต่อสิ่งแวดล้อม ซึ่งจะนำไปสู่การพัฒนาเพื่อประโยชน์สุขที่ยั่งยืนของชุมชน ตามหลักปรัชญาของเศรษฐกิจ
พอเพียง องค์การบริหารส่วนตำบลนาสีนวล จึงได้กำหนดจุดยืนทางยุทธศาสตร์ (Positioning) คือ “เน้นบริการ
สืบสานวัฒนธรรม นำการพัฒนา แก้ไขปัญหาความยากจน ผู้คนปลอดภัยจากสารพิษเพิ่มผลผลิตในชุมชน”

๓. การวิเคราะห์เพื่อพัฒนาท้องถิ่น

๓.๑ การวิเคราะห์กรอบการจัดทำยุทธศาสตร์ขององค์กรปกครองส่วนท้องถิ่น

องค์การบริหารส่วนตำบลนาสีนวล ได้วิเคราะห์ศักยภาพเพื่อประเมินสถานภาพการพัฒนาและโอกาสการพัฒนาในอนาคต โดยการวิเคราะห์ที่ใช้หลัก SWQT ดังนี้

(๑) จุดแข็ง (S = Srensth)

- มีลำน้ำลำเตาไหลผ่าน(เปรียบเสมือนเส้นโลหิตในการทำเกษตรกรรม)
- การคมนาคมสะดวก
- พื้นที่ส่วนใหญ่เป็นพื้นที่เกษตรกรรม
- มีผู้นำในการประกอบกลุ่มอาชีพ หลากหลายกลุ่ม
- มีผลผลิตจากการเกษตรจำนวนมาก
- ประชาชนได้รับการศึกษาจำนวนมาก
- ชุมชนมีการอนุรักษ์ประเพณี วัฒนธรรม ในท้องถิ่น
- เยาวชนชอบออกกำลังกายและเล่นกีฬา
- ประชากรส่วนใหญ่เป็นวัยแรงงาน
- ชุมชนมีการแบ่งแยกหมู่บ้านและคุ้มในการปกครองที่ดี
- ชุมชนมีการจัดตั้งร้านค้าชุมชน และกองทุนต่าง ๆ จำนวนมาก
- ชุมชนมีสิ่งแวดล้อมที่ดี
- ชุมชนมีการจัดการร้านสาธารณสุขมูลฐานที่ดี
- ชุมชนมีการติดต่อสื่อสารที่โดยการใช้ Internet Tamol

(๒) จุดอ่อน (W = Weakess)

- น้ำไม่เพียงพอในการเกษตร
- ประชากรมีเงินทุนในการประกอบอาชีพน้อย
- ต้นทุนการผลิตทางการเกษตรสูง
- ประชากรส่วนมากว่างงานหลังฤดูเก็บเกี่ยว
- ผู้นำชุมชนขาดความสามัคคี
- ถนนชำรุดขาดการซ่อมบำรุง
- ขาดตลาดในการจำหน่ายสินค้าเกษตร
- งบประมาณขององค์กรปกครองส่วนท้องถิ่นมีน้อย
- เยาวชนขาดจิตสำนึกทางวินัย
- ประชากรส่วนมากเป็นหนี้สินระยะยาว
- ประชาชนใช้สารเคมีในการทำเกษตร
- เกษตรกรขาดพันธุ์พืช สัตว์ ที่มีคุณภาพ
- พื้นที่ทำการเกษตรขาดความอุดมสมบูรณ์
- ประชากรในบางครัวเรือนขาดที่ดินทำกิน
- มีศัตรูพืชในการเกษตรจำนวนมาก
- ประชาชนขาดน้ำสะอาดในการอุปโภคและบริโภค
- ประชากรในวัยสูงอายุขาดการดูแล
- ชุมชนไม่มีสถานที่กำจัดขยะมูลฝอย
- กลุ่มด้อยโอกาสในสังคม

- บุคลากรทางการศึกษาไม่เพียงพอ
- ประชาชนส่วนใหญ่ใช้จ่ายฟุ่มเฟือยและติดสุรา
- ประชากรในวัยแรงงานอพยพไปทำงานในเมือง
- บุคลากรในการฝึกอบรมในการประกอบอาชีพไม่เพียงพอ
- ชุมชนขาดแคลนศูนย์ฝึกอาชีพ
- ชุมชนขาดความรู้ในการแปรรูปสินค้าทางการเกษตร
- พื้นที่การเกษตรเกิดปัญหาสารพิษตกค้าง

(๓) โอกาส (O = Opportunity)

- ผลผลิตทางการเกษตรมีปริมาณเพิ่มขึ้น
- จำนวนหนี้สินของประชาชนมีจำนวนลดลง
- มีน้ำในการเกษตรพอเพียง
- การคมนาคมสะดวก และมีการซ่อมบำรุง
- ประชาชนอยู่ดีกินดี มีความสามัคคีและมีน้ำสะอาดในการอุปโภคบริโภค
- การสื่อสารและเทคโนโลยีที่ทันสมัย พอเพียง
- เยาวชนมีการศึกษาดี มีคุณธรรม และมีวินัย
- ชุมชนมีการใช้เกษตรอินทรีย์ (ปลอดสารพิษ) อาหารปลอดภัย
- ชุมชนมีการอนุรักษ์ประเพณี วัฒนธรรมอันดีงาม
- ชุมชนได้นำการปกครองระบอบประชาธิปไตยเข้ามาใช้อย่างจริงจังให้อบายมุขลดลง

(๔) อุปสรรค (T = Threat)

- นโยบายของรัฐไม่เอื้ออำนวยในการพัฒนาชุมชน
- ประชากรส่วนใหญ่มีปัญหาเรื่องแหล่งเงินทุนในการประกอบอาชีพ
- องค์การบริหารส่วนตำบลได้รับงบประมาณที่จัดสรรให้น้อย
- ระดับความสนใจของผู้นำชุมชนมีน้อย
- ขาดความต่อเนื่องในการติดตาม และประเมินโครงการในตำบล
- ชุมชนมีปัญหาภัยธรรมชาติ (ภัยแล้ง น้ำท่วม)
- ทรัพยากรธรรมชาติถูกทำลาย
- ชุมชนมีปัญหาเรื่องโรคระบาดสัตว์ คน พิษ
- ประชากรวัยทำงานขาดทักษะด้านฝีมือแรงงาน
- มีปัญหาเรื่องทัศนคติ พฤติกรรมของประชาชน
- ปัญหาการเมืองทุกระดับปัญหาเรื่องอุปกรณ์ และบุคลากรระดับสูง

๑. การวิเคราะห์ข้อมูลเพื่อการจัดทำแผนพัฒนา

➤ ด้านโครงสร้างพื้นฐานสามารถจำแนกได้ดังนี้

๑. มีเส้นทางคมนาคมในพื้นที่องค์การบริหารส่วนตำบลที่เป็นถนนคอนกรีตเสริมเหล็ก ร้อยละ ๗๐ เป้าหมายคือต้องการให้ได้มากกว่านี้หรือร้อยละ ๑๐๐ โดยผู้บริหารมีนโยบายที่จะดำเนินการก่อสร้าง ถนนคอนกรีตเสริมเหล็กทุกสาย ปัญหาคือ องค์การบริหารส่วนตำบลได้รับงบประมาณน้อย การแก้ปัญหาคือ จัดสรรในส่วนที่จำเป็นเร่งด่วน ประสานความร่วมมือกันหลายๆ ฝ่ายหรือหลายๆ หน่วยงาน เพื่อที่จะทำความเข้าใจกับประชาชนในพื้นที่ และวิธีการที่จะดำเนินการแก้ไขอย่างไร ทั้งนี้ องค์การบริหารส่วนตำบลก็ได้ตั้งงบประมาณในส่วนนี้ไว้แล้ว และได้แจ้งประชาสัมพันธ์ให้ประชาชนได้รับทราบถึงเหตุผลเพื่อที่จะได้ช่วยกันแก้ไข ปัญหาให้กับชุมชน

๒. การขยายเขตไฟฟ้าปัจจุบันมีไฟฟ้าใช้ทุกครัวเรือน คิดเป็น ๑๐๐ เปอร์เซ็นต์ ปัญหา คือ ไฟฟ้าการเกษตรและไฟฟ้าส่องสว่างทางหรือที่สาธารณะยังไม่สามารถดำเนินการครอบคลุมพื้นที่ได้ทั้งหมด เนื่องจากพื้นที่ที่มีความต้องการให้ติดตั้งไฟฟ้าส่องสว่างนั้นยังไม่เป็นที่สาธารณะ และมีค่าใช้จ่ายในการติดตั้งที่สูงซึ่ง องค์การบริหารส่วนตำบลมีงบประมาณจำกัดจึงไม่สามารถดำเนินการได้เช่นเดียวกับถนน การแก้ปัญหาคือ ประสานความร่วมมือกันในหลายๆ ฝ่ายฝ่ายหรือหลายๆ หน่วยงาน เพื่อที่จะทำความเข้าใจกับประชาชนในพื้นที่ และวิธีการที่จะดำเนินการแก้ไขอย่างไร ทั้งนี้ องค์การบริหารส่วนตำบลก็ได้ตั้งงบประมาณในส่วนนี้ไว้แล้ว และได้ แจ้งประชาสัมพันธ์ให้ประชาชนได้รับทราบถึงเหตุผลเพื่อที่จะได้ช่วยกันแก้ไขปัญหากับชุมชน

๓. การประปา องค์การบริหารส่วนตำบลมีกิจการประปาเป็นขององค์การบริหารส่วน ตำบลเอง สามารถให้บริการได้ครอบคลุมทุกหลังคาเรือน คิดเป็น ๑๐๐ เปอร์เซ็นต์ และมีน้ำใช้ตลอดทั้งปี ปัญหา คือ มีข้อร้องเรียนเรื่องน้ำประปาขุ่นบ่อยครั้ง สาเหตุเนื่องจากเป็นท่อประปาเก่าเกิดการตกตะกอนของน้ำ และไม่มี แหล่งน้ำดิบในการผลิตประปาต้องขอใช้จากพื้นที่อื่นทำให้มีค่าใช้จ่ายมาก ประปาขององค์การบริหารส่วนตำบลยังไม่สามารถที่จะผลิตเป็นน้ำประปาสำหรับบริโภคได้ ต้องใช้งบประมาณสูงมากในการดำเนินการ ปัจจุบันองค์การ บริหารส่วนตำบลยังไม่ประสบปัญหาการขาดแคลนน้ำสามารถที่จะจัดหา น้ำดิบสำหรับผลิตประปาให้ชุมชนได้ การ แก้ปัญหาคือ การลงพื้นที่ดำเนินการแก้ไขตามจุดที่เกิดปัญหาในพื้นที่ การพิจารณาโครงการต่างๆ ที่ไม่สามารถ ดำเนินการได้นั้นองค์การบริหารส่วนตำบลก็นำบรรจุในแผนพัฒนาสามปีเพื่อที่จะพิจารณาดำเนินการในปีต่อไป เมื่อมีงบประมาณและความจำเป็นก็สามารถดำเนินโครงการได้ต่อเนื่องเพื่อตอบสนองต่อความต้องการของ ประชาชนต่อไป

➤ ด้านที่อยู่อาศัยและการอุปโภคบริโภค

จากการสำรวจข้อมูลพื้นฐานพบว่า ประชากรในพื้นที่ที่มีที่อยู่อาศัยที่มั่นคง ปัญหา คือ มี จำนวนบางครัวเรือนที่ยังต้องการความช่วยเหลือในการซ่อมแซมที่อยู่อาศัย การแก้ปัญหาคือในบางปีงบประมาณ องค์การบริหารส่วนตำบลได้จัดให้มีโครงการซ่อมแซมบ้านคนจน แต่งบประมาณมีจำกัดและติดปัญหาด้าน กฎระเบียบและข้อกฎหมายที่ไม่ให้อำนาจหน้าที่ในการดำเนินการพอสมควร และบ้านเรือนส่วนมากมีความเป็น ระเบียบเรียบร้อยเนื่องจากองค์การบริหารส่วนตำบลมีการดำเนินโครงการประกวดชุมชนทุกปีมีเพียงบางครัวเรือน ที่ยังไม่เป็นระเบียบเรียบร้อยและถูกสุ่มลักษณะในชุมชนมีการเกิดมลพิษเพียงเล็กน้อย เพราะในเขตองค์การบริหาร ส่วนตำบลไม่มีโรงงานอุตสาหกรรม ทุกครัวเรือนมีน้ำสำหรับบริโภค โดยหลายครัวเรือนซื้อน้ำที่บรรจุในถังหรือขวด แต่บางครัวเรือนบริโภคน้ำที่ได้จากน้ำฝน ทำให้เกิดปัญหาน้ำดื่มที่ยังไม่สะอาดเท่าที่ควร การแก้ปัญหาเบื้องต้นคือ ประชาสัมพันธ์ให้มีการปิดฝาภาชนะให้มิดชิดและมีที่กรองน้ำฝนหรือการต้มน้ำให้เดือดก่อนเก็บไว้ดื่ม

๒. การวิเคราะห์ข้อมูลด้านเศรษฐกิจ

จากการสำรวจข้อมูลพื้นฐานพบว่า ประชากรส่วนใหญ่ทำการเกษตร ไร่ยะ ๙๙.๐๐ เช่น ข้าว เลี้ยงสัตว์ ปลูกผัก ปลูกมันเทศ ตามลำดับ รายได้ส่วนมากมาจากการทำการเกษตร คนอายุ ๑๕ - ๖๐ ปีมีอาชีพ และรายได้ ผู้สูงอายุ ๖๐ ปีขึ้นไปมีอาชีพและมีรายได้ ประชากรบางส่วนมีรายได้จากการรับจ้างทั้งในพื้นที่และ นอกพื้นที่ ชุมชนในเขตองค์การบริหารส่วนตำบลบางชุมชนส่วนมากมีอาชีพค้าขาย ร้านค้า ทำให้มีรายได้มากจาก การค้าขายเป็นบางส่วน และสำหรับประชากรที่มีรายได้เฉลี่ยต่ำกว่าคนละ ๓๐,๐๐๐ บาทต่อปีพบเพียงร้อยละ ๑ เท่านั้นที่ไม่ผ่านเกณฑ์ แต่ปัญหาคือการออมเงินของครัวเรือนที่พบว่ามีการออมแต่ได้ในจำนวนที่ไม่มาก สาเหตุ เนื่องจากว่าราคาผลผลิตทางการเกษตรต่ำค่าครองชีพสูง มีเงินแต่ซื้อของได้น้อยลง และปัญหาอีกอย่างก็คือ ปัญหาภัยแล้งที่เกิดปัญหาติดต่อกันเป็นเวลากว่า ๓ ปี เพราะเกิดภาวะฝนทิ้งช่วง และมีพื้นที่ในการทำการเกษตร น้อยลงในขณะที่การขยายตัวของประชากรเพิ่มขึ้นมาก เริ่มเกิดเป็นชุมชนแออัดและส่งผลกระทบต่อสภาวะ แวดล้อม เช่น ปริมาณการปล่อยน้ำเสียจากครัวเรือน และสุดท้ายที่เป็นปัญหาสำคัญอีกอย่างคือ การอพยพไป ทำงานต่างถิ่นของคนวัยทำงาน โดยองค์การบริหารส่วนตำบลได้มีแนวทางแก้ไขปัญหาดังกล่าวโดยจัดโครงการส่งเสริม อาชีพ เพื่อให้ชุมชนมีรายได้เสริมจากการประกอบอาชีพเกษตรกรรมอุตสาหกรรมกลุ่มอาชีพในชุมชน แต่การพัฒนา

ด้านนี้ยังไม่บรรลุวัตถุประสงค์เท่าที่ควรเนื่องจากกลุ่มอาชีพต่างๆ ยังขาดความรู้ด้านการบริหารจัดการและความรู้ด้านการตลาด

๓. การวิเคราะห์ข้อมูลสังคม

➤ ด้านแรงงาน

จากการสำรวจข้อมูลพื้นฐานพบว่า ประชากรที่มีอายุ ๑๕ - ๖๐ ปี อยู่ในกำลังแรงงาน มีอาชีพและรายได้ แต่เนื่องจากค่าแรงในพื้นที่มีระดับค่าแรงต่ำกว่าระดับจังหวัดและพื้นที่ชุมชนเมือง จึงทำให้ไปรับจ้างทำงานนอกพื้นที่ รวมทั้งแรงงานที่ไปทำงานต่างประเทศ ปัญหาที่พบคือ ประชากรต้องไปทำงานนอกพื้นที่ ในเมืองที่มีโรงงานอุตสาหกรรม บริษัท ห้างร้านใหญ่ๆ เพราะในพื้นที่ไม่มีโรงงานอุตสาหกรรมที่มีการจ้างแรงงาน เยอะ เพราะพื้นที่ส่วนมากเป็นที่อยู่อาศัย ปัญหานี้ยังไม่สามารถแก้ไขได้

➤ ด้านสุขภาพและสาธารณสุข

จากการสำรวจข้อมูลพื้นฐานพบว่า ประชาชนกรส่วนมากมีสุขภาพที่ดี มีการคัดกรองสุขภาพให้กับประชาชนกลุ่มเสี่ยง โรคที่มักเกิดแก่ประชากรในชุมชน เช่นกัน ได้แก่ โรคความดัน เบาหวาน โรคมือ-ปาก-เท้าในเด็ก และโรคอื่นๆ อีกมาก มีสถิติเข้ารับการรักษาพยาบาล ปัญหาคือประชาชนบางรายไม่ยอมไปคัดกรองหรือตรวจสุขภาพประจำปี การแก้ไขปัญหา คือ องค์การบริหารส่วนตำบลและหน่วยงานสาธารณสุข รวมถึงโรงพยาบาล ได้จัดกิจกรรมร่วมมือกันรณรงค์ให้ชุมชนเห็นความสำคัญในเรื่องนี้ซึ่งก็ได้ผลในระดับหนึ่ง ประชาชนให้ความร่วมมือเป็นอย่างดี แต่ต้องเป็นการดำเนินการอย่างต่อเนื่องเป็นประจำทุกปี

➤ ด้านการศึกษา

จากการสำรวจข้อมูลพื้นฐานพบว่า ประชากรอายุ ๑๕ - ๖๐ ปีเต็ม ร้อยละ ๑๐๐ สามารถอ่าน เขียนภาษาไทยและคิดเลขอย่างง่ายได้ เด็กอายุ ๖ - ๑๔ ปี ร้อยละ ๑๐๐ ได้รับการศึกษาภาคบังคับ ๙ ปีได้เรียนต่อชั้นมัธยมศึกษาปีที่ ๔ หรือเทียบเท่า ปัญหาคือ ทักษะความรู้และความสามารถโดยรวมยังไม่สามารถที่จะแข่งขันกับพื้นที่เขตชุมชนเมืองได้ การแก้ปัญหาขององค์การบริหารส่วนตำบล ได้จัดกิจกรรมให้กับเด็กของศูนย์พัฒนาเด็กเล็ก การสนับสนุนอาหารเสริมนม อาหารกลางวัน ให้กับทางโรงเรียนในเขตพื้นที่ และร่วมกันจัดกิจกรรมต่างๆ กับทางโรงเรียน

➤ ด้านค่านิยมของคนในพื้นที่

จากการสำรวจข้อมูลพื้นฐานพบว่า ประชากรมีกิจกรรมทางศาสนา(พุทธ) ประชากรในเขตองค์การบริหารส่วนตำบลให้ความร่วมมือกันทำกิจกรรมสาธารณะต่างๆ ผู้สูงอายุ ผู้พิการได้รับการดูแล ปัญหาคือ ประชากรในครัวเรือนมีการดื่มสุรา สูบบุหรี่ รวมทั้งที่เป็นครั้งคราว บางครัวเรือนขาดความอบอุ่น การแก้ปัญหาขององค์การบริหารส่วนตำบลคือ จัดกิจกรรมต่างๆ ในชุมชน พยายามที่จะให้ทุกส่วนทุกฝ่ายทุกคนมีส่วนร่วมและรณรงค์ให้เห็นถึงโทษของการดื่มสุรา ให้ชุมชนเห็นความสำคัญของครอบครัว เช่น การแข่งขันกีฬาชุมชน แอโรบิคแดนซ์ งานประเพณี เป็นต้น

➤ ด้านความปลอดภัยในชีวิตและทรัพย์สิน

จากการสำรวจข้อมูลพื้นฐานพบว่า ส่วนมากครัวเรือนมีการป้องกันอุบัติเหตุอย่างถูกวิธี มีความปลอดภัยในชีวิตและทรัพย์สินปัญหาคือจากข้อมูลที่สำรวจพบว่ามีครัวเรือนที่ไม่มีการป้องกันอุบัติเหตุ อาชญากรรมบ้างเล็กน้อย วิธีการแก้ปัญหาขององค์การบริหารส่วนตำบลที่สามารถดำเนินการได้ตามอำนาจหน้าที่ และงบประมาณที่มีอยู่อย่างจำกัด คือ การตั้งจุดตรวจ จุดสกัด จุดบริการ ในช่วงเทศกาลที่มีวันหยุดหลายวันเพื่ออำนวยความสะดวกให้กับประชาชน แต่ปัญหาที่พบเป็นประจำคือการทะเลาะวิวาทของกลุ่มวัยรุ่นโดยเฉพาะในสถานที่จัดงานดนตรี งานมหรสพ เป็นปัญหาที่ชุมชนได้รับผลกระทบเป็นอย่างมาก การแก้ไขปัญหา คือการแจ้งเตือนให้ผู้ปกครองดูแลบุตรหลานของตน ประชาสัมพันธ์ให้ทราบถึงผลกระทบ ผลเสียหาย และโทษที่ได้รับจากการเกิดเหตุทะเลาะวิวาท การขอความร่วมมือไปยังผู้นำ การขอกำลังจาก ตำรวจ ผู้นำชุมชน อปพร. เพื่อระงับ

เหตุไม่ให้เกิดความรุนแรง รวมถึงได้จัดฝึกอบรมอาสาสมัครป้องกันฝ่ายพลเรือน (อปพร.) เพื่อฝึกทักษะและเตรียมความพร้อมในสถานการณ์ดังกล่าว แต่จะไม่ให้เกิดขึ้นเลยยังเป็นปัญหาที่ปัจจุบันไม่สามารถที่จะแก้ไขได้ ทั้งที่มีการร่วมมือกันหลายฝ่าย เป็นเรื่องที่ทางองค์การบริหารส่วนตำบลจะต้องหาวิธีที่จะแก้ไขปัญหาให้กับประชาชนต่อไป ตามอำนาจหน้าที่ที่สามารถดำเนินการได้

➤ **ด้านยาเสพติด**

ปัญหาเสพติดในชุมชนขององค์การบริหารส่วนตำบล จากการที่ทางสถานีตำรวจภูธร พยัคฆภูมิพิสัยและที่ทางศูนย์ปฏิบัติการป้องกันและปราบปรามยาเสพติดอำเภอพยัคฆภูมิพิสัยได้แจ้งให้กับองค์การบริหารส่วนตำบลนาสีนวนทราบนั้น พบว่าในเขตองค์การบริหารส่วนตำบลนาสีนวนมีผู้ที่ติดยาเสพติดแต่เมื่อเทียบกับพื้นที่อื่นถือว่าน้อย และยังไม่พบผู้ค้า เหตุผลก็เนื่องมาจากว่าได้รับความร่วมมือกับทางผู้นำ ประชาชน หน่วยงานขององค์การบริหารส่วนตำบลนาสีนวนที่ช่วยสอดส่องดูแลอยู่เป็นประจำ การแก้ไขปัญหาขององค์การบริหารส่วนตำบลนาสีนวนที่สามารถกระทำได้เฉพาะตามอำนาจหน้าที่เท่านั้น เช่น การณรงค์ การประชาสัมพันธ์ การแจ้งเบาะแส การฝึกอบรมป้องกันและแก้ไขปัญหายาเสพติด หากนอกเหนือจากอำนาจหน้าที่ศูนย์ปฏิบัติการป้องกันและปราบปรามยาเสพติดอำเภอพยัคฆภูมิพิสัยหรือตำรวจก็จะเป็นฝ่ายดำเนินการแล้วแต่กรณี ทั้งนี้ องค์การบริหารส่วนตำบลนาสีนวนก็ได้ให้ความร่วมมือมาโดยตลอด

๔. การวิเคราะห์ข้อมูลด้านทรัพยากรธรรมชาติและสิ่งแวดล้อม

ในพื้นที่ขององค์การบริหารส่วนตำบลส่วนมากเป็นพื้นที่สำหรับเพาะปลูก ที่อยู่อาศัย ร้านค้า สถานประกอบการ ตามลำดับ และมีพื้นที่เพียงเล็กน้อยที่เป็นพื้นที่สาธารณะ ทรัพยากรธรรมชาติในพื้นที่ ก็ได้แก่ ดิน น้ำ ต้นไม้ อากาศที่ไม่มีมลพิษ ปัญหาคือ เนื่องจากว่าพื้นที่บางส่วนเป็นดินเค็ม น้ำใต้ดินก็เค็มหรือไม่ก็เป็นน้ำกร่อย ไม่สามารถที่จะนำน้ำจากใต้ดินมาใช้ในการอุปโภค-บริโภคได้ ต้องอาศัยน้ำดิบจากแหล่งอื่น และน้ำฝน น้ำในการเกษตรก็ต้องรอฤดูฝน มีแหล่งน้ำใช้ในการเกษตรแต่ไม่เพียงพอ ปัญหาคือยังไม่สามารถหาแหล่งน้ำสำหรับการเกษตรได้เพิ่มขึ้น เพราะพื้นที่ส่วนมากเป็นของประชาชนและในพื้นที่ในที่สาธารณะก็เป็นพื้นที่ป่าและยังมีบางส่วนที่ยังติดปัญหาอยู่ในระหว่างกระบวนการรังวัด นอกจากนี้องค์การบริหารส่วนตำบลยังได้มีการส่งเสริมสนับสนุนการอนุรักษ์ทรัพยากรธรรมชาติ เช่น โครงการปลูกต้นไม้ในวันสำคัญต่างๆในพื้นที่ของตนเองและที่สาธารณะรวมทั้งปรับปรุงสภาพภูมิทัศน์ให้ร่มรื่นสวยงามให้น่าอยู่และเป็นที่พักผ่อนหย่อนใจของประชาชน ฯลฯ

๓.๒ การประเมินสถานการณ์สภาพแวดล้อมภายนอกที่เกี่ยวข้อง

ในการจัดทำแผนพัฒนาท้องถิ่นสี่ปีขององค์การบริหารส่วนตำบลนั้น ได้ทำการประเมินสถานการณ์สภาพแวดล้อมภายนอกที่เกี่ยวข้อง ซึ่งมีรายละเอียดดังนี้

दान	สถานการณ์สภาพแวดล้อมภายนอกที่เกี่ยวข้อง	ขอบข่ายและปริมาณของปัญหา/ความต้องการ	พื้นที่เป้าหมาย/กลุ่มเป้าหมาย	ความคาดหวังและแนวโน้มอนาคต
๑. ด้านโครงสร้างพื้นฐาน	๑) ขาดแคลนแหล่งน้ำในการเกษตรและน้ำประปาสำหรับอุปโภค-บริโภค ยังไม่พอเพียง ยังไม่ได้มาตรฐาน	- แหล่งน้ำและน้ำประปาในการอุปโภค-บริโภค	- ในเขตองค์การบริหารส่วนตำบล	- ประชาชนมีแหล่งน้ำและมีน้ำประปาใช้อย่างพอเพียงมีคุณภาพตามมาตรฐาน

दान	สถานการณ์ภาพ แวดล้อม ภายนอกที่ เกี่ยวข้อง	ขอบข่ายและ ปริมาณของ ปัญหา/ ความต้องการ	พื้นที่เป้าหมาย/ กลุ่มเป้าหมาย	ความคาดหวังและแนวโน้มอนาคต
	๒) ไฟฟ้าส่องสว่างทางและที่สาธารณะยังไม่สามารถดำเนินการครอบคลุมพื้นที่ได้ทั้งหมด	- ไฟฟ้า	- ทางและที่สาธารณะในเขตองค์การบริหารส่วนตำบล	- ทางและที่สาธารณะมีแสงสว่างเพียงพอประชาชนได้รับความสะดวกในการสัญจรไปมาและป้องกันการเกิดอาชญากรรมได้
	๓) ชุมชนขยายมากขึ้นระบบระบายน้ำยังไม่เพียงพอ	- ราง/ท่อระบายน้ำ	- พื้นที่ในเขตองค์การบริหารส่วนตำบล	- มีรางระบายน้ำสามารถระบายน้ำได้สะดวก ไม่อุดตัน ไม่มีน้ำท่วมขังในชุมชน
	๔) ประชาชนต้องการถนนคอนกรีตเสริมเหล็กในการสัญจรไปมาเพิ่มมากขึ้นและองค์การบริหารส่วนตำบลไม่สามารถดำเนินการได้เนื่องจากงบประมาณมีจำกัด	- เส้นทางคมนาคม	- ถนนดิน และถนนหินคลุกทุกสายในเขตองค์การบริหารส่วนตำบล	- มีเส้นทางในการคมนาคมที่สะดวกในการสัญจรไปมา
๒. ด้านการพัฒนา ด้านเศรษฐกิจ	๑) ประชาชนไม่มีการวางแผนในการดำเนินงาน	- การวางแผน - การลงทุน - การพาณิชย์กรรม	- ประชาชนในเขตองค์การบริหารส่วนตำบล	- ประชาชนสามารถวางแผนการดำเนินงานได้เอง
	๒) ขาดแหล่งเงินลงทุนในการทำกิจการและประกอบอาชีพ		- ประชาชนในเขตองค์การบริหารส่วนตำบล	- มีแหล่งเงินทุนในการทำกิจการและประกอบอาชีพ

दान	สถานการณ์ภาพ แวดล้อม ภายนอกที่ เกี่ยวข้อง	ขอขยายและ ปริมาณของ ปัญหา/ ความต้องการ	พื้นที่เป้าหมาย/ กลุ่มเป้าหมาย	ความคาดหวังและแนวโน้มอนาคต
	๓) ประชาชน ขาดสถานที่ จำหน่ายสินค้า		- ร้านค้าแผง ลอย	- ร้านค้าแผงลอยมีสถานที่ในการขาย จำหน่ายสินค้า
	๔) ผลผลิตทาง การเกษตรราคา ตกต่ำระยะทาง ในการขนส่ง ผลผลิตไกลจาก แหล่งรับซื้อ		- เกษตรกรใน พื้นที่	- ผลผลิตมีราคาสูงขึ้น
	๕) ค่าแรงต่ำค่า ครองชีพสูงขาด แคลนการจ้าง งาน		- ผู้ประกอบ อาชีพรับจ้าง	- ค่าแรงสูงขึ้นเหมาะสมกับค่าครองชีพ มี การจ้างงานมากขึ้น
	๖) คราวเรือนมี รายได้เฉลี่ยต่อปี ต่ำกว่า ๓๐,๐๐๐ บาท จำนวน ร้อยละ ๑ ของ ครัวเรือนทั้งหมด		- ประชาชนที่มี รายได้ต่ำกว่า เกณฑ์มาตรฐาน	- ไม่มีครัวที่ตกเกณฑ์มาตรฐานรายได้
	๗) ในเขต องค์การบริหาร ส่วนตำบลไม่มี แหล่งท่องเที่ยว และกิจกรรมการ ท่องเที่ยว	- การท่องเที่ยว	- ในเขตองค์การ บริหารส่วน ตำบล	- มีแหล่งท่องเที่ยวในเขตองค์การบริหาร ส่วนตำบลและส่งเสริมกิจกรรมการ ท่องเที่ยวเพิ่มมากขึ้น
๓. ด้านการ พัฒนาด้าน คุณภาพชีวิต	๑) ประชาชน บริโภคอาหารที่ ปลอดภัย	- ด้าน สาธารณสุข	- ประชาชนใน เขตองค์การ บริหารส่วน ตำบล	- ประชาชนทราบและสามารถเลือกบริโภค อาหารที่ปลอดภัยได้ถูกต้อง
	๒) ผลผลิต ทางการ เกษตรราคา ตกต่ำระยะ ทางในการขนส่ง ผลผลิตไกลจาก		- เกษตรกรใน พื้นที่	- ผลผลิตมีราคาสูงขึ้น

	แหล่งรับซื้อ			
--	--------------	--	--	--

दान	สถานการณ์ภาพแวดล้อมภายนอกที่เกี่ยวข้อง	ขอขยายและปริมาณของปัญหา/ความต้องการ	พื้นที่เป้าหมาย/กลุ่มเป้าหมาย	ความคาดหวังและแนวโน้มอนาคต
	๓) ประชาชนบางครัวเรือนบริเวณ-บริเวณน้ำที่ยังไม่สะอาดและมีสิ่งเจือปน เช่น จากน้ำฝน น้ำที่ไม่ได้คุณภาพ มีตะกอน	- การอุปโภค-บริโภค	- ประชาชนในเขตองค์การบริหารส่วนตำบล	- ประชาชนบริเวณน้ำที่สะอาดถูกสุขลักษณะ
	๔) การศึกษาสื่อการเรียนการสอนยังไม่พอเพียง เด็กนักเรียนไม่ได้รับการศึกษาต่อในระดับที่สูงกว่าชั้นพื้นฐาน และขาดงบประมาณในการศึกษาครอบครัวยากจน	- สังคมในชุมชน	- เด็กนักเรียนในเขตองค์การบริหารส่วนตำบล	- มีสื่อการเรียนการสอนที่พอเพียง เด็กนักเรียนได้รับการศึกษาที่สูงขึ้น มีงบประมาณในการศึกษาเล่าเรียน
	๕) เด็กและผู้สูงอายุบางครอบครัว ผู้สูงอายุอยู่ตามลำพัง และรับภาระในการดูแลเด็ก		- ผู้สูงอายุและเด็กในเขตองค์การบริหารส่วนตำบล	- ผู้สูงอายุและเด็กได้รับการดูแลที่ดี
	๖) ผู้พิการไม่ได้รับความช่วยเหลือในดำรงชีวิต		- ผู้พิการในเขตองค์การบริหารส่วนตำบล	- ผู้พิการได้รับความช่วยเหลือในการดำรงชีวิตและทั่วถึง

दान	สถานการณ์ ภาพแวดล้อม ภายนอกที่ เกี่ยวข้อง	ขอขายและ ปริมาณของ ปัญหา/ ความต้องการ	พื้นที่เป้าหมาย/ กลุ่มเป้าหมาย	ความคาดหวังและแนวโน้มอนาคต
	๗) เยาวชนและ วัยรุ่นติดเกมส์ สิ่งลามก บุหรี่ เหล้า สาเสพติด และท้องก่อนวัย อันสมควร		- เยาวชนและ วัยรุ่นในเขต องค์การบริหาร ส่วนตำบล	- เยาวชนและวัยรุ่นมีอนาคตที่ดี
	๘) ประชากรที่ สูบบุหรี่ จำนวน ๒,๕๘๖ คน ดื่ม สุรา จำนวน ๒,๖๘๕ คน		- ประชาชนที่ สูบบุหรี่และดื่ม สุรา	- ประชาชนเลิกสูบบุหรี่และเลิกดื่มสุรา
๔. ด้านการ พัฒนาด้าน สิ่งแวดล้อม	๓) เป็นพื้นที่ที่มี ดินเค็มและน้ำ ใต้ดินเป็น น้ำเค็มหรือมีรส กร่อย ไม่ สามารถใช้ใน การเกษตรและ อุปโภค-บริโภค ได้	- ดินและน้ำใต้ ดิน	- พื้นที่ในเขต องค์การบริหาร ส่วนตำบล	- ปัญหาเรื่องดินเค็มลดลง จัดหาแหล่งน้ำ จากแหล่งอื่นเพิ่มมากขึ้น
	๓) ปริมาณขยะ และน้ำเสียเพิ่ม มากขึ้น	- สิ่งแวดล้อม	- ในเขตองค์การ บริหารส่วน ตำบล	- ปริมาณขยะและน้ำเสียถูกกำจัดให้หมด ด้วยวิธีการที่ถูกต้อง
๕. ด้านการ พัฒนาด้าน การบริหาร จัดการและ พัฒนา บุคลากร	๑) การบริหาร จัดการองค์กร ยังไม่มี ประสิทธิภาพ เท่าที่ควร	- การบริหาร	บุคลากร องค์การบริหาร ส่วนตำบลนาสี นวล	ผู้บริหาร และบุคลากรองค์การบริหารส่วน ตำบลนาสีนวล มีความรู้ความสามารถใน การบริหารจัดการองค์กรอย่างมี ประสิทธิภาพ
	๑) บุคลากรมี จำนวนมากทำ ให้ขาด งบประมาณ ดำเนินการ	- การพัฒนา บุคลากร	บุคลากร องค์การบริหาร ส่วนตำบลนาสี นวล	บุคลากรองค์การบริหารส่วนตำบลนาสีนวล มีความรู้ความสามารถในการปฏิบัติงานเพิ่ม มากขึ้น

ส่วนที่ ๓

การนำแผนพัฒนาท้องถิ่นไปสู่การปฏิบัติ

๑. ยุทธศาสตร์การพัฒนาและแผนงาน

ที่	ยุทธศาสตร์	ด้าน	แผนงาน	หน่วยงาน รับผิดชอบหลัก	หน่วยงาน สนับสนุน
๑	ด้านโครงสร้างพื้นฐาน	ด้านบริการชุมชนและสังคม	แผนงานเคหะและชุมชน	กองช่าง	องค์การบริหารส่วนตำบลนาสีนวล และทุกหน่วยงานที่เกี่ยวข้อง
		ด้านบริการชุมชนและสังคม	แผนงานอุตสาหกรรมและการโยธา	กองช่าง	
		ด้านบริการชุมชนและสังคม	แผนงานการพาณิชย์	กองช่าง	
๒	ด้านการพัฒนาด้านเศรษฐกิจ	ด้านบริการชุมชนและสังคม	แผนงานสร้างความเข้มแข็งของชุมชน	กองสวัสดิการสังคม	
		ด้านเศรษฐกิจ	แผนงานการเกษตร	กองส่งเสริมการเกษตร	
๓	ด้านการพัฒนาด้านคุณภาพชีวิต	ด้านบริหารทั่วไป	แผนงานรักษาความสงบภายใน	สำนักปลัด	
		ด้านบริการชุมชนและสังคม	แผนงานการศึกษา	กองการศึกษา	
		ด้านบริการชุมชนและสังคม	แผนงานสาธารณสุข	กองสาธารณสุขฯ	
		ด้านบริการชุมชนและสังคม	แผนงานสังคมสงเคราะห์	กองสวัสดิการสังคม	
		ด้านบริการชุมชนและสังคม	แผนงานการศาสนา วัฒนธรรมและนันทนาการ	กองการศึกษา ศาสนาและวัฒนธรรม	
		ด้านการดำเนินงานอื่น	แผนงานงบกลาง	สำนักปลัด/กองสาธารณสุขฯ/กองสวัสดิการสังคม	
๔	ด้านการพัฒนาด้านสิ่งแวดล้อม	ด้านบริการชุมชนและสังคม	แผนงานสาธารณสุข	กองสาธารณสุขฯ	
		ด้านบริการชุมชนและสังคม	แผนงานการเกษตร	กองส่งเสริมการเกษตร	
๕	ด้านการพัฒนาด้านการบริหารจัดการและพัฒนาศูนย์บริการ	ด้านบริหารทั่วไป	แผนงานบริหารทั่วไป	สำนักปลัด	
		ด้านบริหารทั่วไป	แผนงานรักษาความสงบภายใน	สำนักปลัด	
		ด้านบริหารทั่วไป	แผนงานการเกษตร	กองส่งเสริมการเกษตร	

๒.บัญชีโครงการพัฒนาท้องถิ่น

แบบ ผ.๐๑

บัญชีสรุปโครงการพัฒนา
แผนพัฒนาท้องถิ่น (พ.ศ.๒๕๖๖-๒๕๗๐)

ยุทธศาสตร์	ปี ๒๕๖๖		ปี ๒๕๖๗		ปี ๒๕๖๘		ปี ๒๕๖๙		ปี ๒๕๗๐		รวม ๕ ปี	
	จำนวนโครงการ	งบประมาณ (บาท)	จำนวนโครงการ	งบประมาณ (บาท)	จำนวนโครงการ	งบประมาณ (บาท)	จำนวนโครงการ	งบประมาณ (บาท)	จำนวนโครงการ	งบประมาณ (บาท)	จำนวนโครงการ	งบประมาณ (บาท)
๑.ยุทธศาสตร์การพัฒนาด้านโครงสร้างพื้นฐาน												
๑.๑ แผนงานอุตสาหกรรมและการโยธา	๖๘	๕๖,๓๙๐,๐๐๐	๘๗	๕๗,๐๓๔,๐๐๐	๘๖	๔๐,๔๘๐,๕๐๐	๙๐	๑๖,๓๒๐,๐๐๐	๗๒	๓๔,๐๗๒,๐๐๐	๔๐๓	๒๐๔,๒๙๖,๕๐๐
๑.๒ แผนงานเคหะและชุมชน	๑๑	๑๒,๗๑๐,๐๐๐	๙	๖,๐๑๐,๐๐๐	๑๑	๒๑,๓๒๕,๐๐๐	๖	๖,๗๒๐,๐๐๐	๑๑	๒๐,๙๐๐,๐๐๐	๔๘	๖๗,๖๖๕,๐๐๐
๑.๕ แผนงานพาณิชย์	-	-	๑	๒๐๐,๐๐๐	๔	๙๐๐,๐๐๐	๒	๔๐๐,๐๐๐	๑	๒๐๐,๐๐๐	๘	๑,๗๐๐,๐๐๐
รวม	๗๙	๖๙,๑๐๐,๐๐๐	๙๗	๖๓,๒๔๔,๐๐๐	๑๐๑	๖๒,๗๐๕,๕๐๐	๙๘	๒๓,๔๔๐,๐๐๐	๘๔	๕๕,๑๗๒,๐๐๐	๔๕๙	๒๗๓,๖๖๑,๕๐๐
๒.ยุทธศาสตร์การพัฒนาด้านเศรษฐกิจ												
๒.๑ แผนงานสร้างความเข้มแข็งของชุมชน		-		-		-		-		-		-
๒.๒ แผนงานการเกษตร	๕	๑๑๐,๐๐๐	๓	๗๐,๐๐๐	๕	๑๓๐,๐๐๐	๒	๔๐,๐๐๐	๓	๖๐,๐๐๐	๑๘	๔๑๐,๐๐๐
รวม	๕	๑๑๐,๐๐๐	๓	๗๐,๐๐๐	๕	๑๓๐,๐๐๐	๒	๔๐,๐๐๐	๓	๖๐,๐๐๐	๑๘	๔๑๐,๐๐๐
๓.ยุทธศาสตร์การพัฒนาด้านคุณภาพชีวิต												
๓.๑ แผนงานรักษาความสงบภายใน	๑๘	๑,๙๗๐,๐๐๐	๒๑	๒,๑๒๐,๐๐๐	๑๗	๑,๒๙๐,๐๐๐	๑๗	๑,๖๒๐,๐๐๐	๑๖	๑,๕๗๐,๐๐๐	๘๙	๘,๕๗๐,๐๐๐
๓.๒ แผนงานการศึกษา	๓๒	๒๙,๕๒๐,๐๐๐	๓๐	๑๐,๗๙๐,๐๐๐	๒๖	๗,๙๔๐,๐๐๐	๒๑	๗,๐๔๐,๐๐๐	๒๑	๗,๐๔๐,๐๐๐	๑๓๐	๖๒,๓๓๐,๐๐๐
๓.๓ แผนงานสาธารณสุข	๑๒	๘๓๙,๐๐๐	๑๒	๘๓๙,๐๐๐	๑๒	๘๓๙,๐๐๐	๑๒	๘๓๙,๐๐๐	๑๒	๘๓๙,๐๐๐	๖๐	๔,๑๙๕,๐๐๐
๓.๔ แผนงานสังคมสงเคราะห์	๒๘	๒,๖๗๘,๐๐๐.๐๐	๒๖	๒,๓๑๘,๐๐๐	๒๗	๒,๓๗๘,๐๐๐	๒๖	๒,๓๑๘,๐๐๐	๒๖	๒,๓๑๘,๐๐๐	๑๓๓	๑๒,๐๑๐,๐๐๐
๓.๕ แผนงานการศาสนาฯ	๙	๖๘๐,๐๐๐	๙	๖๘๐,๐๐๐	๙	๖๘๐,๐๐๐	๙	๖๘๐,๐๐๐	๙	๖๘๐,๐๐๐	๔๕	๓,๔๐๐,๐๐๐
๓.๖ แผนงานงบกลาง	-	-	-	-	-	-	-	-	-	-	-	-
รวม	๙๙	๓๕,๖๘๗,๐๐๐	๙๘	๑๖,๗๔๗,๐๐๐	๙๑	๑๓,๑๒๗,๐๐๐	๘๕	๑๒,๔๙๗,๐๐๐	๘๔	๑๒,๔๔๗,๐๐๐	๔๕๗	๙๐,๕๐๕,๐๐๐
๔. ยุทธศาสตร์การพัฒนาด้านทรัพยากรธรรมชาติและสิ่งแวดล้อม												
๔.๑ แผนงานสาธารณสุข	-	-	-	-	-	-	๑	๕๐๐,๐๐๐	-	-	๑	๕๐๐,๐๐๐
๔.๒ แผนงานการเกษตร	๓๒	๒๘,๖๗๕,๐๐๐	๑๖	๙,๒๖๐,๐๐๐	๒๑	๔๔,๖๕๐,๐๐๐	๑๓	๒๐,๓๓๐,๐๐๐	๙	๓,๑๓๐,๐๐๐	๙๑	๑๐๖,๐๔๕,๐๐๐
รวม	๓๒	๒๘,๖๗๕,๐๐๐	๑๖	๙,๒๖๐,๐๐๐	๒๑	๔๔,๖๕๐,๐๐๐	๑๔	๒๐,๘๓๐,๐๐๐	๙	๓,๑๓๐,๐๐๐	๙๒	๑๐๖,๕๔๕,๐๐๐

ยุทธศาสตร์	ปี ๒๕๖๖		ปี ๒๕๖๗		ปี ๒๕๖๘		ปี ๒๕๖๙		ปี ๒๕๗๐		รวม ๕ ปี	
	จำนวนโครงการ	งบประมาณ (บาท)	จำนวนโครงการ	งบประมาณ (บาท)	จำนวนโครงการ	งบประมาณ (บาท)	จำนวนโครงการ	งบประมาณ (บาท)	จำนวนโครงการ	งบประมาณ (บาท)	จำนวนโครงการ	งบประมาณ (บาท)
๕.ยุทธศาสตร์การพัฒนาด้านการบริหารจัดการและการพัฒนาบุคลากร												
๕.๑ แผนงานบริหารงานทั่วไป	๗	๑,๑๘๕,๐๐๐	๗	๑,๑๘๕,๐๐๐	๗	๑,๑๘๕,๐๐๐	๗	๑,๑๘๕,๐๐๐	๗	๑,๑๘๕,๐๐๐	๓๕	๑,๑๘๕,๐๐๐
๕.๒ แผนงานรักษาความสงบภายใน	-	-	-	-	-	-	-	-	-	-	-	-
๕.๓ แผนงานการเกษตร	-	-	-	-	-	-	-	-	-	-	-	-
รวม	๗	๑,๑๘๕,๐๐๐	๗	๑,๑๘๕,๐๐๐	๗	๑,๑๘๕,๐๐๐	๗	๑,๑๘๕,๐๐๐	๗	๑,๑๘๕,๐๐๐	๓๕	๕,๙๒๕,๐๐๐
รวมทั้งสิ้น	๒๒๒	๑๓๔,๗๕๗,๐๐๐	๒๒๑	๙๐,๕๐๖,๐๐๐	๒๒๕	๑๒๑,๗๙๗,๕๐๐	๒๐๖	๕๗,๙๙๒,๐๐๐	๑๘๗	๗๑,๙๙๔,๐๐๐	๑,๐๖๑	๔๗๗,๐๔๖,๕๐๐

รายละเอียดโครงการพัฒนา
แผนพัฒนาท้องถิ่น(พ.ศ.๒๕๖๖-๒๕๗๐)
องค์การบริหารส่วนตำบลนาสีนวล ตำบลนาสีนวล อำเภอพยุหะภูมิพิสัย จังหวัดมหาสารคาม

ก. ยุทธศาสตร์จังหวัดที่ ๒ ส่งเสริมการค้า การลงทุนและการท่องเที่ยวเชิงสร้างสรรค์และวัฒนธรรมเป็นมิตรกับสิ่งแวดล้อม

ข. ยุทธศาสตร์การพัฒนาขององค์กรปกครองส่วนท้องถิ่นในเขตจังหวัด ด้านการพัฒนาโครงสร้างการผลิตและสร้างความมั่นคงทางเศรษฐกิจในท้องถิ่น

ยุทธศาสตร์การพัฒนาของ อบท.ที่ ๑ ด้านโครงสร้างพื้นฐาน

➤ **แผนงานอุตสาหกรรมและการโยธา**

ที่	โครงการ	วัตถุประสงค์	เป้าหมาย (ผลผลิตของโครงการ)	งบประมาณ					ตัวชี้วัด (KPI)	ผลลัพธ์ที่คาดว่าจะได้รับ	หน่วยงานที่รับผิดชอบ
				๒๕๖๖ (บาท)	๒๕๖๗ (บาท)	๒๕๖๘ (บาท)	๒๕๖๙ (บาท)	๒๕๗๐ (บาท)			
๑	โครงการก่อสร้างถนน คสล. หมู่ที่ ๑ จากทางหลวงแผ่นดิน หมายเลข ทล.๒๐๔๐- ทางหลวงชนบท	เพื่อเพิ่มประสิทธิภาพและศักยภาพการคมนาคมในตำบลนาสีนวลให้ปลอดภัย	ขนาดผิวจราจร กว้าง ๕ เมตร ยาว ๒๑๐ เมตร หนา ๐.๑๕ เมตร	๒๐๐,๐๐๐	๒๐๐,๐๐๐	๒๐๐,๐๐๐	-	-	ร้อยละ ๘๐ ของครัวเรือนทั้งหมดมีความสะดวก	ประชาชนร้อยละ ๘๐ มีความสะดวกในการคมนาคม	กองช่าง
๒	โครงการก่อสร้างถนน คสล. หมู่ที่ ๑ จากบ้านนายลี ลีหล้า น้อย - ถนนบ้านแก่นคำ หมู่ที่ ๑๐	เพื่อเพิ่มประสิทธิภาพและศักยภาพการคมนาคมในตำบลนาสีนวลให้ปลอดภัย	ขนาดผิวจราจรกว้าง ๓ เมตร ยาว ๑๗๐ เมตร หนา ๐.๑๕ เมตร	๒๐๐,๐๐๐	๑๕๐,๐๐๐	-	-	-	ร้อยละ ๘๐ ของครัวเรือนทั้งหมดมีความสะดวก	ประชาชนร้อยละ ๘๐ มีความสะดวกในการคมนาคม	กองช่าง
๓	โครงการก่อสร้างร่องระบายน้ำ หมู่ที่ ๑ จากบ้านนายชารี ไชยชนะนี้-บ้านนายสมศรี บุญเรือง	เพื่อเพิ่มประสิทธิภาพและศักยภาพในการระบายน้ำในชุมชนตำบลนาสีนวล	ระยะทางกว้างข้างละ ๑ เมตร ยาว ๑๓๐ เมตร จำนวนท่อข้างละ ๑๓๐ ท่อ	-	๒๐๐,๐๐๐	๑๕๐,๐๐๐	-	-	ประชาชนร้อยละ ๘๐ มีความสะดวกเกิดความพึงพอใจ	ประชาชนมีความสะดวกในการคมนาคมในชุมชน	กองช่าง

รายละเอียดโครงการพัฒนา
แผนพัฒนาท้องถิ่น(พ.ศ.๒๕๖๖-๒๕๗๐)

องค์การบริหารส่วนตำบลนาสีนวล ตำบลนาสีนวล อำเภอพยุหะภูมิพิสัย จังหวัดมหาสารคาม

ก. ยุทธศาสตร์จังหวัดที่ ๒ ส่งเสริมการค้า การลงทุนและการท่องเที่ยวเชิงสร้างสรรค์และวัฒนธรรมเป็นมิตรกับสิ่งแวดล้อม

ข. ยุทธศาสตร์การพัฒนาขององค์กรปกครองส่วนท้องถิ่นในเขตจังหวัด ด้านการพัฒนาโครงสร้างการผลิตและสร้างความมั่นคงทางเศรษฐกิจในท้องถิ่น

ยุทธศาสตร์การพัฒนาของ อบท.ที่ ๑ ด้านโครงสร้างพื้นฐาน

➤ แผนงานอุตสาหกรรมและการโยธา

ที่	โครงการ	วัตถุประสงค์	เป้าหมาย (ผลผลิตของโครงการ)	งบประมาณ					ตัวชี้วัด (KPI)	ผลลัพธ์ที่คาดว่าจะได้รับ	หน่วยงานที่รับผิดชอบ
				๒๕๖๖ (บาท)	๒๕๖๗ (บาท)	๒๕๖๘ (บาท)	๒๕๖๙ (บาท)	๒๕๗๐ (บาท)			
๔	โครงการก่อสร้างร่องระบายน้ำ หมู่ที่ ๑ จากจากบ้านนางสงบ สิมมาลา-บ้านนายราชัน นามพิลา	เพื่อเพิ่มประสิทธิภาพและศักยภาพในการระบายน้ำในชุมชนตำบลนาสีนวล	ระยะทางกว้างข้างละ ๑ เมตร ยาว ๑๔๐ เมตร จำนวนท่อข้างละ ๑๔๐ ท่อ	-	๒๐๐,๐๐๐	๒๒๐,๐๐๐	-	-	ประชาชนร้อยละ ๘๐ มีความสะดวกเกิดความพึงพอใจ	ประชาชนมีความสะดวกในการคมนาคมในชุมชน	กองช่าง
๕	โครงการก่อสร้างร่องระบายน้ำ หมู่ที่ ๑ จากบ้านนายจำรัส คุ้มไพฑูรย์-บ้านนายสุเมธ คำรินทร์	เพื่อเพิ่มประสิทธิภาพและศักยภาพในการระบายน้ำในชุมชนตำบลนาสีนวล	ระยะทางข้างละ ๑ เมตร ยาว ๑๗๐ เมตร จำนวนท่อข้างละ ๑๗๐ ท่อ	-	-	๒๐๐,๐๐๐	๒๐๐,๐๐๐	๑๑๐,๐๐๐	ประชาชนร้อยละ ๘๐ มีความสะดวกในการคมนาคมเกิดความพึงพอใจ	ประชาชนมีความสะดวกในการคมนาคมในชุมชน	กองช่าง

รายละเอียดโครงการพัฒนา
แผนพัฒนาท้องถิ่น(พ.ศ.๒๕๖๖-๒๕๗๐)
องค์การบริหารส่วนตำบลนาสีนวล ตำบลนาสีนวล อำเภอพยุหะภูมิพิสัย จังหวัดมหาสารคาม

ก. ยุทธศาสตร์จังหวัดที่ ๒ ส่งเสริมการค้า การลงทุนและการท่องเที่ยวเชิงสร้างสรรค์และวัฒนธรรมเป็นมิตรกับสิ่งแวดล้อม

ข. ยุทธศาสตร์การพัฒนาขององค์กรปกครองส่วนท้องถิ่นในเขตจังหวัด ด้านการพัฒนาโครงสร้างการผลิตและสร้างความมั่นคงทางเศรษฐกิจในท้องถิ่น

ยุทธศาสตร์การพัฒนาของ อบท.ที่ ๑ ด้านโครงสร้างพื้นฐาน

➤ **แผนงานอุตสาหกรรมและการโยธา**

ที่	โครงการ	วัตถุประสงค์	เป้าหมาย (ผลผลิตของโครงการ)	งบประมาณ					ตัวชี้วัด (KPI)	ผลลัพธ์ที่คาดว่าจะได้รับ	หน่วยงานที่รับผิดชอบ
				๒๕๖๖ (บาท)	๒๕๖๗ (บาท)	๒๕๖๘ (บาท)	๒๕๖๙ (บาท)	๒๕๗๐ (บาท)			
๖	โครงการก่อสร้างถนน คสล. จากหมู่ที่ ๑ จากบ้านนางนิภาดา สังกะแว-หนองรังกา	เพื่อเพิ่มประสิทธิภาพและศักยภาพการคมนาคมในตำบลนาสีนวลให้ปลอดภัย	ขนาดผิวจราจร กว้าง ๓ เมตร ยาว ๕๔๕ เมตร ๐.๑๕ เมตร	๒๐๐,๐๐๐	๒๐๐,๐๐๐	๒๐๐,๐๐๐	๒๐๐,๐๐๐	๒๐๐,๐๐๐	ร้อยละ ๘๐ ของครัวเรือนทั้งหมดมีความสะดวก	ประชาชนร้อยละ ๘๐ มีความสะดวกในการคมนาคม	กองช่าง
๗	โครงการก่อสร้างร่องระบายน้ำ หมู่ที่ ๑ จากบ้านนายชาวีไชยชนะ-บ้านนายสมศรี บุญเรือง	เพื่อเพิ่มประสิทธิภาพและศักยภาพการคมนาคมในตำบลนาสีนวลให้ปลอดภัย	ระยะทางกว้างข้างละ ๑ เมตร ยาว ๑๓๐ เมตร จำนวนท่อข้างละ ๓๐ ท่อ	-	-	-	๒๐๐,๐๐๐	๑๙๐,๐๐๐	ประชาชนร้อยละ ๘๐ มีความสะดวกในการคมนาคมเกิดความพึงพอใจ	ประชาชนมีความสะดวกในการคมนาคมในชุมชน	กองช่าง
๘	โครงการก่อสร้างถนน คสล. หมู่ที่ ๑ จากบ้านนางนิยามชาติตำนาน-ถึงพัฒนาเด็กเล็กนาสีนวล	เพื่อเพิ่มประสิทธิภาพและศักยภาพการคมนาคมในตำบลนาสีนวลให้ปลอดภัย	ขนาดผิวจราจรกว้าง ๓ เมตร ยาว ๒๒๐ เมตร ๐.๑๕ เมตร	-	-	-	๒๐๐,๐๐๐	๒๐๐,๐๐๐	ร้อยละ ๘๐ ของครัวเรือนทั้งหมดมีความสะดวก	ประชาชนร้อยละ ๘๐ มีความสะดวกในการคมนาคม	กองช่าง

รายละเอียดโครงการพัฒนา
แผนพัฒนาท้องถิ่น(พ.ศ.๒๕๖๖-๒๕๗๐)

องค์การบริหารส่วนตำบลนาสีนวล ตำบลนาสีนวล อำเภอพยุหะภูมิพิสัย จังหวัดมหาสารคาม

ก. ยุทธศาสตร์จังหวัดที่ ๒ ส่งเสริมการค้า การลงทุนและการท่องเที่ยวเชิงสร้างสรรค์และวัฒนธรรมเป็นมิตรกับสิ่งแวดล้อม

ข. ยุทธศาสตร์การพัฒนาขององค์กรปกครองส่วนท้องถิ่นในเขตจังหวัด ด้านการพัฒนาโครงสร้างการผลิตและสร้างความมั่นคงทางเศรษฐกิจในท้องถิ่น

ยุทธศาสตร์การพัฒนาของ อบท.ที่ ๑ ด้านโครงสร้างพื้นฐาน

➤ แผนงานอุตสาหกรรมและการโยธา

ที่	โครงการ	วัตถุประสงค์	เป้าหมาย (ผลผลิตของโครงการ)	งบประมาณ					ตัวชี้วัด (KPI)	ผลลัพธ์ที่คาดว่าจะได้รับ	หน่วยงานที่รับผิดชอบ
				๒๕๖๖ (บาท)	๒๕๖๗ (บาท)	๒๕๖๘ (บาท)	๒๕๖๙ (บาท)	๒๕๗๐ (บาท)			
๙	โครงการก่อสร้างถนนคสล.หมู่ที่ ๑ จากถนนทล.๒๐๔๐ข้างอบต.นาสีนวล-ถนน ทข.	เพื่อเพิ่มประสิทธิภาพและศักยภาพการคมนาคมในตำบลนาสีนวลให้ปลอดภัย	ขนาดผิวจราจรกว้าง ๔ เมตร ยาว ๒๑๐ เมตร หนา ๐.๑๕ เมตร	-	-	๒๐๐,๐๐๐	๒๐๐,๐๐๐	๒๐๐,๐๐๐	ร้อยละ ๘๐ ของครัวเรือนทั้งหมดมีความสะดวก	ประชาชนร้อยละ ๘๐ มีความสะดวกในการคมนาคม	กองช่าง
๑๐	โครงการก่อสร้างถนนคสล.จากบ้านนางนิยมาชาติตำบลนาสีนวล-ศูนย์พัฒนาเด็กเล็ก	เพื่อเพิ่มประสิทธิภาพและศักยภาพการคมนาคมในตำบลนาสีนวลให้ปลอดภัย	ขนาดผิวจราจรกว้าง ๓ เมตร ยาว ๒๒๐ เมตร หนา ๐.๑๕ เมตร	-	-	-	๒๐๐,๐๐๐	๒๐๐,๐๐๐	ร้อยละ ๘๐ ของครัวเรือนทั้งหมดมีความสะดวก	ประชาชนร้อยละ ๘๐ มีความสะดวกในการคมนาคม	กองช่าง
๑๑	โครงการก่อสร้างถนนคสล. หมู่ที่ ๒ เส้นทางหนองบอน	เพื่อเพิ่มประสิทธิภาพและศักยภาพการคมนาคมในตำบลนาสีนวลให้ปลอดภัย	ผิวจราจร กว้าง ๓ เมตร ยาว ๑๗๐ เมตร หนา ๐.๑๕ เมตร	๒๐๐,๐๐๐	๑๐๖,๐๐๐	-	-	-	ร้อยละ ๘๐ของครัวเรือนทั้งหมดมีความสะดวก	ประชาชนร้อยละ ๘๐ มีความสะดวกในการคมนาคม	กองช่าง

รายละเอียดโครงการพัฒนา
แผนพัฒนาท้องถิ่น(พ.ศ.๒๕๖๖-๒๕๗๐)

องค์การบริหารส่วนตำบลนาสีนวล ตำบลนาสีนวล อำเภอพยุหะภูมิพิสัย จังหวัดมหาสารคาม

ก. ยุทธศาสตร์จังหวัดที่ ๒ ส่งเสริมการค้า การลงทุนและการท่องเที่ยวเชิงสร้างสรรค์และวัฒนธรรมเป็นมิตรกับสิ่งแวดล้อม

ข. ยุทธศาสตร์การพัฒนาขององค์กรปกครองส่วนท้องถิ่นในเขตจังหวัด ด้านการพัฒนาโครงสร้างการผลิตและสร้างความมั่นคงทางเศรษฐกิจในท้องถิ่น

ยุทธศาสตร์การพัฒนาของ อบท.ที่ ๑ ด้านโครงสร้างพื้นฐาน

➤ แผนงานอุตสาหกรรมและการโยธา

ที่	โครงการ	วัตถุประสงค์	เป้าหมาย (ผลผลิตของโครงการ)	งบประมาณ					ตัวชี้วัด (KPI)	ผลลัพธ์ที่คาดว่าจะได้รับ	หน่วยงานที่รับผิดชอบ
				๒๕๖๖ (บาท)	๒๕๖๗ (บาท)	๒๕๖๘ (บาท)	๒๕๖๙ (บาท)	๒๕๗๐ (บาท)			
๑๒	โครงการก่อสร้างถนน คสล. หมู่ที่ ๒ เส้นบ้านนายบุญนา	เพื่อเพิ่มประสิทธิภาพ และศักยภาพการคมนาคมในตำบลนาสีนวลให้ปลอดภัย	ผิวจราจร กว้าง ๓ เมตร ยาว ๑๒๐ เมตร หนา ๐.๑๕ เมตร	๒๐๐,๐๐๐	๑๖,๐๐๐	-	-	-	ร้อยละ ๘๐ ของครัวเรือนทั้งหมดมีความสะดวก	ประชาชนร้อยละ ๘๐ มีความสะดวกในการคมนาคม	กองช่าง
๑๓	โครงการปรับปรุงถนนลงหินคลุก หมู่ที่ ๒ เส้นดอนปู่ตา	เพื่อเพิ่มประสิทธิภาพ และศักยภาพการคมนาคมในตำบลนาสีนวลให้ปลอดภัย	ผิวจราจร กว้าง ๓ เมตร ยาว ๓๐๐ เมตร หนา ๐.๑๐ เมตร	๖๐,๐๐๐	-	-	-	-	ร้อยละ ๘๐ ของครัวเรือนทั้งหมดมีความสะดวก	ประชาชนร้อยละ ๘๐ มีความสะดวกในการคมนาคม	กองช่าง
๑๔	โครงการก่อสร้างถนน คสล. หมู่ที่ ๒ เส้นบ้านนายสมบูรณ์	เพื่อเพิ่มประสิทธิภาพ และศักยภาพการคมนาคมในตำบลนาสีนวลให้ปลอดภัย	ผิวจราจร กว้าง ๓ เมตร ยาว ๑๐๐ เมตร หนา ๐.๑๕ เมตร	-	๑๘๐,๐๐๐	-	-	-	ร้อยละ ๘๐ ของครัวเรือนทั้งหมดมีความสะดวก	ประชาชนร้อยละ ๘๐ มีความสะดวกในการคมนาคม	กองช่าง
๑๕	โครงการก่อสร้างถนน คสล. หมู่ที่ ๒ เส้นบ้านนายใบ	เพื่อเพิ่มประสิทธิภาพ และศักยภาพการคมนาคมในตำบลนาสีนวลให้ปลอดภัย	ผิวจราจร กว้าง ๓ เมตร ยาว ๑๕๐ เมตร หนา ๐.๑๕ เมตร	-	๒๐๐,๐๐๐	๗๐,๐๐๐	-	-	ร้อยละ ๘๐ ของครัวเรือนทั้งหมดมีความสะดวก	ประชาชนร้อยละ ๘๐ มีความสะดวกในการคมนาคม	กองช่าง

รายละเอียดโครงการพัฒนา
แผนพัฒนาท้องถิ่น(พ.ศ.๒๕๖๖-๒๕๗๐)

องค์การบริหารส่วนตำบลนาสีนวล ตำบลนาสีนวล อำเภอพยุหะภูมิพิสัย จังหวัดมหาสารคาม

ก. ยุทธศาสตร์จังหวัดที่ ๒ ส่งเสริมการค้า การลงทุนและการท่องเที่ยวเชิงสร้างสรรค์และวัฒนธรรมเป็นมิตรกับสิ่งแวดล้อม

ข. ยุทธศาสตร์การพัฒนาขององค์กรปกครองส่วนท้องถิ่นในเขตจังหวัด ด้านการพัฒนาโครงสร้างการผลิตและสร้างความมั่นคงทางเศรษฐกิจในท้องถิ่น

ยุทธศาสตร์การพัฒนาของ อบท.ที่ ๑ ด้านโครงสร้างพื้นฐาน

➤ แผนงานอุตสาหกรรมและการโยธา

ที่	โครงการ	วัตถุประสงค์	เป้าหมาย (ผลผลิตของโครงการ)	งบประมาณ					ตัวชี้วัด (KPI)	ผลลัพธ์ที่คาดว่าจะได้รับ	หน่วยงาน ที่ รับผิดชอบ
				๒๕๖๖ (บาท)	๒๕๖๗ (บาท)	๒๕๖๘ (บาท)	๒๕๖๙ (บาท)	๒๕๗๐ (บาท)			
๑๖	โครงการก่อสร้างถนน คสล. หมู่ที่ ๒ เส้นบ้านนายเกรียงไกร	เพื่อเพิ่มประสิทธิภาพและศักยภาพการคมนาคมในตำบลนาสีนวลให้ปลอดภัย	ผิวจราจร กว้าง ๓ เมตร ยาว ๕๐ เมตร หนา ๐.๑๕ เมตร	-	๙๐,๐๐๐	-	-	-	ร้อยละ ๘๐ ของครัวเรือนทั้งหมดมีความสะดวก	ประชาชนร้อยละ ๘๐ มีความสะดวกในการคมนาคม	กองช่าง
๑๗	โครงการก่อสร้างถนนยกร่องพูนดิน หมู่ที่ ๒ เส้นทิศเหนือบ้าน	เพื่อเพิ่มประสิทธิภาพและศักยภาพการคมนาคมในตำบลนาสีนวลให้ปลอดภัย	ผิวจราจร กว้าง ๔ เมตร ยาว ๒๐๐ เมตร หนาเฉลี่ย ๑.๐๐ เมตร	-	-	๔๐,๐๐๐	-	-	ร้อยละ ๘๐ ของครัวเรือนทั้งหมดมีความสะดวก	ประชาชนร้อยละ ๘๐ มีความสะดวกในการคมนาคม	กองช่าง
๑๘	โครงการก่อสร้างถนน คสล. หมู่ที่ ๒ เส้นบ้านนางอรอนงค์ถึงหนองบง	เพื่อเพิ่มประสิทธิภาพและศักยภาพการคมนาคมในตำบลนาสีนวลให้ปลอดภัย	ผิวจราจร กว้าง ๓ เมตร ยาว ๑๐๐ เมตร หนา ๐.๑๕ เมตร	-	-	๑๘๐,๐๐๐	-	-	ร้อยละ ๘๐ ของครัวเรือนทั้งหมดมีความสะดวก	ประชาชนร้อยละ ๘๐ มีความสะดวกในการคมนาคม	กองช่าง

รายละเอียดโครงการพัฒนา
แผนพัฒนาท้องถิ่น(พ.ศ.๒๕๖๖-๒๕๗๐)

องค์การบริหารส่วนตำบลนาสีนวล ตำบลนาสีนวล อำเภอพยุหะภูมิพิสัย จังหวัดมหาสารคาม

ก. ยุทธศาสตร์จังหวัดที่ ๒ ส่งเสริมการค้า การลงทุนและการท่องเที่ยวเชิงสร้างสรรค์และวัฒนธรรมเป็นมิตรกับสิ่งแวดล้อม

ข. ยุทธศาสตร์การพัฒนาขององค์กรปกครองส่วนท้องถิ่นในเขตจังหวัด ด้านการพัฒนาโครงสร้างการผลิตและสร้างความมั่นคงทางเศรษฐกิจในท้องถิ่น

ยุทธศาสตร์การพัฒนาของ อบท.ที่ ๑ ด้านโครงสร้างพื้นฐาน

➤ แผนงานอุตสาหกรรมและการโยธา

ที่	โครงการ	วัตถุประสงค์	เป้าหมาย (ผลผลิตของโครงการ)	งบประมาณ					ตัวชี้วัด (KPI)	ผลลัพธ์ที่คาดว่าจะได้รับ	หน่วยงานที่รับผิดชอบ
				๒๕๖๖ (บาท)	๒๕๖๗ (บาท)	๒๕๖๘ (บาท)	๒๕๖๙ (บาท)	๒๕๗๐ (บาท)			
๑๙	โครงการก่อสร้างถนน คสล. หมู่ที่ ๒ เส้นบ้านนายหงส์ถึงสามแยก	เพื่อเพิ่มประสิทธิภาพและศักยภาพการคมนาคมในตำบลนาสีนวลให้ปลอดภัย	ผิวจราจร กว้าง ๓ เมตร ยาว ๑๒๐ เมตร หนา ๐.๑๕ เมตร	-	-	๒๑๖,๐๐๐	-	-	ร้อยละ ๘๐ ของครัวเรือนทั้งหมดมีความสะดวก	ประชาชนร้อยละ ๘๐ มีความสะดวกในการคมนาคม	กองช่าง
๒๐	โครงการก่อสร้างถนน คสล. หมู่ที่ ๒ จากบ้านนายบุญส่ง-บ้านนายสุรัตน์	เพื่อเพิ่มประสิทธิภาพและศักยภาพการคมนาคมในตำบลนาสีนวลให้ปลอดภัย	ผิวจราจร กว้าง ๓ เมตร ยาว ๘๐ เมตร หนา ๐.๑๕ เมตร	-	-	-	๑๕๐,๐๐๐	-	ร้อยละ ๘๐ ของครัวเรือนทั้งหมดมีความสะดวก	ประชาชนร้อยละ ๘๐ มีความสะดวกในการคมนาคม	กองช่าง
๒๑	โครงการปรับปรุงถนนลงหินคลุก หมู่ที่ ๒ จากบ้านนายบุญมา-ทางหลวงชนบท	เพื่อเพิ่มประสิทธิภาพและศักยภาพการคมนาคมในตำบลนาสีนวลให้ปลอดภัย	ผิวจราจร กว้าง ๔.๐๐ เมตร ยาว ๑,๓๐๐ เมตร หนาเฉลี่ย ๐.๑๐ เมตร	-	-	-	๒๐๐,๐๐๐	๑๖๔,๐๐๐	ร้อยละ ๘๐ ของครัวเรือนทั้งหมดมีความสะดวก	ประชาชนร้อยละ ๘๐ มีความสะดวกในการคมนาคม	กองช่าง
๒๒	โครงการปรับปรุงถนนลงหินคลุก หมู่ที่ ๒ จากหนองบง - เขตตำบลการแอน	เพื่อเพิ่มประสิทธิภาพและศักยภาพการคมนาคมในตำบลนาสีนวลให้ปลอดภัย	ผิวจราจร กว้าง ๔.๐๐ เมตร ยาว ๑,๖๐๐ เมตร หนาเฉลี่ย ๐.๑๐ เมตร	-	-	๒๐๐,๐๐๐	๒๐๐,๐๐๐	๔๘,๐๐๐	ร้อยละ ๘๐ ของครัวเรือนทั้งหมดมีความสะดวก	ประชาชนร้อยละ ๘๐ มีความสะดวกในการคมนาคม	กองช่าง

รายละเอียดโครงการพัฒนา
แผนพัฒนาท้องถิ่น(พ.ศ.๒๕๖๖-๒๕๗๐)
องค์การบริหารส่วนตำบลนาสีนวล ตำบลนาสีนวล อำเภอพยุหะภูมิพิสัย จังหวัดมหาสารคาม

ก. ยุทธศาสตร์จังหวัดที่ ๒ ส่งเสริมการค้า การลงทุนและการท่องเที่ยวเชิงสร้างสรรค์และวัฒนธรรมเป็นมิตรกับสิ่งแวดล้อม

ข. ยุทธศาสตร์การพัฒนาขององค์กรปกครองส่วนท้องถิ่นในเขตจังหวัด ด้านการพัฒนาโครงสร้างการผลิตและสร้างความมั่นคงทางเศรษฐกิจในท้องถิ่น

ยุทธศาสตร์การพัฒนาของ อปท.ที่ ๑ ด้านโครงสร้างพื้นฐาน

➤ **แผนงานอุตสาหกรรมและการโยธา**

ที่	โครงการ	วัตถุประสงค์	เป้าหมาย (ผลผลิตของโครงการ)	งบประมาณ					ตัวชี้วัด (KPI)	ผลลัพธ์ที่คาดว่าจะได้รับ	หน่วยงานที่รับผิดชอบ
				๒๕๖๖ (บาท)	๒๕๖๗ (บาท)	๒๕๖๘ (บาท)	๒๕๖๙ (บาท)	๒๕๗๐ (บาท)			
๒๓	โครงการปรับปรุงถนนลงหินคลุก หมู่ที่ ๒ เส้นบ้านนายสายยนต์-บ้านนายบุญเกตุ	เพื่อเพิ่มประสิทธิภาพและศักยภาพการคมนาคมในตำบลนาสีนวลให้ปลอดภัย	ผิวจราจร กว้าง ๔.๐๐ เมตร ยาว ๑,๐๐๐ เมตร หนาเฉลี่ย ๐.๑๐ เมตร	-	-	-	๒๐๐,๐๐๐	๘๐,๐๐๐	ร้อยละ ๘๐ ของครัวเรือนทั้งหมดมีความสะดวก	ประชาชนร้อยละ ๘๐ มีความสะดวกในการคมนาคม	กองช่าง
๒๔	โครงการก่อสร้างถนนลูกรัง หมู่ที่ ๓ จากหมู่บ้าน-คลอง	เพื่อเพิ่มประสิทธิภาพและศักยภาพการคมนาคมในตำบลนาสีนวลให้ปลอดภัย	ผิวจราจร กว้าง ๔ เมตร ยาว ๑,๑๐๐ เมตร หนาเฉลี่ย ๐.๑๕ เมตร	๘๐,๐๐๐	-	-	-	-	ร้อยละ ๘๐ ของครัวเรือนทั้งหมดที่มีความสะดวก	ประชาชนร้อยละ ๘๐ มีความสะดวกในการคมนาคม	กองช่าง
๒๕	โครงการก่อสร้างรางระบายน้ำ หมู่ที่ ๓ จากบ้านนายชัยณรงค์-บ้านนายอินทร์แดงกันรัน	เพื่อเพิ่มประสิทธิภาพและศักยภาพในการระบายน้ำในชุมชนตำบลนาสีนวล	ขนาด กว้างข้างละ ๑.๐๐ เมตร ยาว ๑๒๐ เมตร	๒๐๐,๐๐๐	๑๖๐,๐๐๐	-	-	-	ประชาชนร้อยละ ๘๐ มีความสะดวกในการคมนาคมเกิดความพึงพอใจ	ประชาชนมีความสะดวกในการคมนาคมในชุมชน	กองช่าง

รายละเอียดโครงการพัฒนา
แผนพัฒนาท้องถิ่น(พ.ศ.๒๕๖๖-๒๕๗๐)
องค์การบริหารส่วนตำบลนาสีนวล ตำบลนาสีนวล อำเภอพยุหะภูมิพิสัย จังหวัดมหาสารคาม

ก. ยุทธศาสตร์จังหวัดที่ ๒ ส่งเสริมการค้า การลงทุนและการท่องเที่ยวเชิงสร้างสรรค์และวัฒนธรรมเป็นมิตรกับสิ่งแวดล้อม

ข. ยุทธศาสตร์การพัฒนาขององค์กรปกครองส่วนท้องถิ่นในเขตจังหวัด ด้านการพัฒนาโครงสร้างการผลิตและสร้างความมั่นคงทางเศรษฐกิจในท้องถิ่น

ยุทธศาสตร์การพัฒนาของ อบท.ที่ ๑ ด้านโครงสร้างพื้นฐาน

➤ **แผนงานอุตสาหกรรมและการโยธา**

ที่	โครงการ	วัตถุประสงค์	เป้าหมาย (ผลผลิตของโครงการ)	งบประมาณ					ตัวชี้วัด (KPI)	ผลลัพธ์ที่คาดว่าจะได้รับ	หน่วยงานที่รับผิดชอบ
				๒๕๖๖ (บาท)	๒๕๖๗ (บาท)	๒๕๖๘ (บาท)	๒๕๖๙ (บาท)	๒๕๗๐ (บาท)			
๒๖	โครงการขุดลอกหนองบะหมู่ที่ ๓	เพื่อเพิ่มประสิทธิภาพและศักยภาพในการกักเก็บน้ำในชุมชนตำบลนาสีนวล	ขนาด พื้นที่ ประมาณ ๓๓ ไร่ ลึก ประมาณ ๒.๐๐ เมตร	๑,๐๐๐,๐๐๐	๑,๐๐๐,๐๐๐	๑,๐๐๐,๐๐๐	๑,๐๐๐,๐๐๐	๑,๐๐๐,๐๐๐	มีพื้นที่กักเก็บน้ำเพิ่มขึ้นร้อยละ ๕๐	ประชาชนมีน้ำใช้ในการเกษตรตลอดปี	กองช่าง
๒๗	โครงการก่อสร้างรางระบายน้ำ หมู่ที่ ๓ จากบ้านนายชารี ท่อนโพธิ์ แก้ว-บ้านนายบุตร พลจู้รี	เพื่อเพิ่มประสิทธิภาพและศักยภาพในการระบายน้ำในชุมชนตำบลนาสีนวล	ขนาด กว้าง ๑.๐๐ เมตร ยาว ๑๒๐ เมตร	-	๒๐๐,๐๐๐	๑๖๐,๐๐๐	-	-	ประชาชนร้อยละ ๘๐มีความสะดวกในการคมนาคมเกิดความพึงพอใจ	ประชาชนมีความสะดวกในการคมนาคมในชุมชน	กองช่าง
๒๘	โครงการก่อสร้างรางระบายน้ำ หมู่ที่ ๓ จากบ้านนายบุญเส็ง-ถนนรอบหมู่บ้าน	เพื่อเพิ่มประสิทธิภาพและศักยภาพในการระบายน้ำในชุมชนตำบลนาสีนวล	ขนาด กว้าง ๑.๐๐ เมตร ยาว ๑๑๐ เมตร	-	๒๐๐,๐๐๐	๑๓๐,๐๐๐	-	-	ประชาชนร้อยละ ๘๐มีความสะดวกในการคมนาคมเกิดความพึงพอใจ	ประชาชนมีความสะดวกในการคมนาคมในชุมชน	กองช่าง

รายละเอียดโครงการพัฒนา
แผนพัฒนาท้องถิ่น(พ.ศ.๒๕๖๖-๒๕๗๐)
องค์การบริหารส่วนตำบลนาสีนวล ตำบลนาสีนวล อำเภอพยุหะภูมิพิสัย จังหวัดมหาสารคาม

ก. ยุทธศาสตร์จังหวัดที่ ๒ ส่งเสริมการค้า การลงทุนและการท่องเที่ยวเชิงสร้างสรรค์และวัฒนธรรมเป็นมิตรกับสิ่งแวดล้อม

ข. ยุทธศาสตร์การพัฒนาขององค์กรปกครองส่วนท้องถิ่นในเขตจังหวัด ด้านการพัฒนาโครงสร้างการผลิตและสร้างความมั่นคงทางเศรษฐกิจในท้องถิ่น

ยุทธศาสตร์การพัฒนาของ อปท.ที่ ๑ ด้านโครงสร้างพื้นฐาน

➤ **แผนงานอุตสาหกรรมและการโยธา**

ที่	โครงการ	วัตถุประสงค์	เป้าหมาย (ผลผลิตของโครงการ)	งบประมาณ					ตัวชี้วัด (KPI)	ผลลัพธ์ที่คาดว่าจะได้รับ	หน่วยงานที่รับผิดชอบ
				๒๕๖๖ (บาท)	๒๕๖๗ (บาท)	๒๕๖๘ (บาท)	๒๕๖๙ (บาท)	๒๕๗๐ (บาท)			
๒๙	โครงการก่อสร้างรางระบายน้ำ หมู่ที่ ๓ จากบ้านนายพิมพ์ ต้นตะวาโย – บ้านนางดอกไม้ โคนาโล	เพื่อเพิ่มประสิทธิภาพและศักยภาพในการระบายน้ำในชุมชนตำบลนาสีนวล	ขนาด กว้าง ๑.๐๐ เมตร ยาว ๑๒๕ เมตร	-	-	๒๐๐,๐๐๐	๑๗๕,๐๐๐	-	ประชาชนร้อยละ ๘๐ มีความสะดวกในการคมนาคมเกิดความพึงพอใจ	ประชาชนมีความสะดวกในการคมนาคมในชุมชน	กองช่าง
๓๐	โครงการก่อสร้างถนนลูกรัง หมู่ที่ ๓ จากบ้านนายเสริมศักดิ์ ผลผาเลิศ – คลอง	เพื่อเพิ่มประสิทธิภาพและศักยภาพการคมนาคมในตำบลนาสีนวลให้ปลอดภัย	ผิวจราจร กว้าง ๔ เมตร ยาว ๙๐ เมตร หนาเฉลี่ย ๐.๑๕ เมตร	-	-	๑๐,๐๐๐	-	-	ร้อยละ ๘๐ ของครัวเรือนทั้งหมดที่มีความสะดวก	ประชาชนร้อยละ ๘๐ มีความสะดวกในการคมนาคม	กองช่าง
๓๑	โครงการก่อสร้างรางระบายน้ำ หมู่ที่ ๓ จากบ้านนายปาน ต้นตะวาโย – บ้านนายลด	เพื่อเพิ่มประสิทธิภาพและศักยภาพในการระบายน้ำในชุมชนตำบลนาสีนวล	ขนาดกว้าง ๑.๐๐ เมตร ยาว ๑๗๐ เมตร	-	-	๒๐๐,๐๐๐	๒๐๐,๐๐๐	๑๑๐,๐๐๐	ประชาชนร้อยละ ๘๐ มีความสะดวกในการคมนาคมเกิดความพึงพอใจ	ประชาชนมีความสะดวกในการคมนาคมในชุมชน	กองช่าง

รายละเอียดโครงการพัฒนา
แผนพัฒนาท้องถิ่น(พ.ศ.๒๕๖๖-๒๕๗๐)
องค์การบริหารส่วนตำบลนาสีนวล ตำบลนาสีนวล อำเภอพยุหะภูมิพิสัย จังหวัดมหาสารคาม

ก. ยุทธศาสตร์จังหวัดที่ ๒ ส่งเสริมการค้า การลงทุนและการท่องเที่ยวเชิงสร้างสรรค์และวัฒนธรรมเป็นมิตรกับสิ่งแวดล้อม

ข. ยุทธศาสตร์การพัฒนาขององค์กรปกครองส่วนท้องถิ่นในเขตจังหวัด ด้านการพัฒนาโครงสร้างการผลิตและสร้างความมั่นคงทางเศรษฐกิจในท้องถิ่น

ยุทธศาสตร์การพัฒนาของ อปท.ที่ ๑ ด้านโครงสร้างพื้นฐาน

➤ **แผนงานอุตสาหกรรมและการโยธา**

ที่	โครงการ	วัตถุประสงค์	เป้าหมาย (ผลผลิตของโครงการ)	งบประมาณ					ตัวชี้วัด (KPI)	ผลลัพธ์ที่คาดว่าจะได้รับ	หน่วยงานที่รับผิดชอบ
				๒๕๖๖ (บาท)	๒๕๖๗ (บาท)	๒๕๖๘ (บาท)	๒๕๖๙ (บาท)	๒๕๗๐ (บาท)			
๓๒	โครงการก่อสร้างรางระบายน้ำ หมู่ที่ 3 จากบ้านนายชัยณรงค์-บ้านนางดาวเรือง	เพื่อเพิ่มประสิทธิภาพและศักยภาพในการระบายน้ำในชุมชนตำบลนาสีนวล	ขนาดกว้าง 1.00 เมตร ยาว 170 เมตร	-	-	๒๐๐,๐๐๐	๒๐๐,๐๐๐	๑๑๐,๐๐๐	ร้อยละ ๘๐ ของครัวเรือนทั้งหมดที่มีความสะดวก	ประชาชนร้อยละ ๘๐ มีความสะดวกในการคมนาคม	กองช่าง
๓๓	โครงการก่อสร้างรางระบายน้ำ หมู่ที่ 3 จากบ้านนายสุดใจ สอนสุข-บ้านนางคำตันตะวาโย	เพื่อเพิ่มประสิทธิภาพและศักยภาพในการระบายน้ำในชุมชนตำบลนาสีนวล	ขนาดกว้าง 1.00 เมตร ยาว 50 เมตร	-	-	-	๑๕๐,๐๐๐	-	ร้อยละ ๘๐ ของครัวเรือนทั้งหมดที่มีความสะดวก	ประชาชนร้อยละ ๘๐ มีความสะดวกในการคมนาคม	กองช่าง
๓๔	โครงการก่อสร้างรางระบายน้ำ หมู่ที่ ๓ จากบ้านนางบัวรี แดงกันริน-บ้านนางฉวีวรรณ เขตรัม	เพื่อเพิ่มประสิทธิภาพและศักยภาพในการระบายน้ำในชุมชนตำบลนาสีนวล	ขนาดกว้าง ๑.๐๐ เมตร ยาว ๖๐ เมตร	-	-	-	๑๘๐,๐๐๐	-	ร้อยละ ๘๐ ของครัวเรือนทั้งหมดที่มีความสะดวก	ประชาชนร้อยละ ๘๐ มีความสะดวกในการคมนาคม	กองช่าง

รายละเอียดโครงการพัฒนา
แผนพัฒนาท้องถิ่น(พ.ศ.๒๕๖๖-๒๕๗๐)
องค์การบริหารส่วนตำบลนาสีนวล ตำบลนาสีนวล อำเภอพยุหะภูมิพิสัย จังหวัดมหาสารคาม

ก. ยุทธศาสตร์จังหวัดที่ ๒ ส่งเสริมการค้า การลงทุนและการท่องเที่ยวเชิงสร้างสรรค์และวัฒนธรรมเป็นมิตรกับสิ่งแวดล้อม

ข. ยุทธศาสตร์การพัฒนาขององค์กรปกครองส่วนท้องถิ่นในเขตจังหวัด ด้านการพัฒนาโครงสร้างการผลิตและสร้างความมั่นคงทางเศรษฐกิจในท้องถิ่น

ยุทธศาสตร์การพัฒนาของ อบท.ที่ ๑ ด้านโครงสร้างพื้นฐาน

➤ **แผนงานอุตสาหกรรมและการโยธา**

ที่	โครงการ	วัตถุประสงค์	เป้าหมาย (ผลผลิตของโครงการ)	งบประมาณ					ตัวชี้วัด (KPI)	ผลลัพธ์ที่คาดว่าจะได้รับ	หน่วยงานที่รับผิดชอบ
				๒๕๖๖ (บาท)	๒๕๖๗ (บาท)	๒๕๖๘ (บาท)	๒๕๖๙ (บาท)	๒๕๗๐ (บาท)			
๓๕	โครงการก่อสร้างถนน คสล. หมู่ที่ ๔ รอบหมู่บ้านเส้นตะวันออกจากแยกกลางบ้านถึงโรงสี	เพื่อเพิ่มประสิทธิภาพและศักยภาพการคมนาคมในตำบลนาสีนวลให้ปลอดภัย	ขนาดผิวจราจรกว้าง ๔ เมตร ยาว ๒๕๐ เมตร หนา ๐.๑๕ เมตร	๒๐๐,๐๐๐	๒๐๐,๐๐๐	๒๐๐,๐๐๐	-	-	ร้อยละ ๘๐ ของครัวเรือนทั้งหมดมีความสะดวก	ประชาชนร้อยละ ๘๐ มีความสะดวกในการคมนาคม	กองช่าง
๓๖	โครงการก่อสร้างถนน คสล. หมู่ที่ ๔ เส้นกลางบ้านจากบ้านนางสุภี -แยกบ้านนางลำภู	เพื่อเพิ่มประสิทธิภาพและศักยภาพการคมนาคมในตำบลนาสีนวลให้ปลอดภัย	ขนาดผิวจราจร กว้าง ๔ เมตร ยาว ๒๕๐ เมตร หนา ๐.๑๕ เมตร	๒๐๐,๐๐๐	๒๐๐,๐๐๐	๒๐๐,๐๐๐	-	-	ร้อยละ ๘๐ ของครัวเรือนทั้งหมดมีความสะดวก	ประชาชนร้อยละ ๘๐ มีความสะดวกในการคมนาคม	กองช่าง
๓๗	โครงการก่อสร้างถนน คสล. หมู่ที่ ๔ เส้นไปวัดจากบ้านนายประวิทย์ - หน้าเมรุวัดป่าบ้านน้ำสร้าง	เพื่อเพิ่มประสิทธิภาพและศักยภาพการคมนาคมในตำบลนาสีนวลให้ปลอดภัย	ขนาดผิวจราจรกว้าง ๕ เมตร ยาว ๓๐๐ เมตร หนา ๐.๑๕ เมตร	๒๐๐,๐๐๐	๒๐๐,๐๐๐	๒๐๐,๐๐๐	๒๐๐,๐๐๐	๑๐๐,๐๐๐	ร้อยละ ๘๐ ของครัวเรือนทั้งหมดมีความสะดวก	ประชาชนร้อยละ ๘๐ มีความสะดวกในการคมนาคม	กองช่าง

รายละเอียดโครงการพัฒนา
แผนพัฒนาท้องถิ่น(พ.ศ.๒๕๖๖-๒๕๗๐)

องค์การบริหารส่วนตำบลนาสีนวล ตำบลนาสีนวล อำเภอพยุหะภูมิพิสัย จังหวัดมหาสารคาม

ก. ยุทธศาสตร์จังหวัดที่ ๒ ส่งเสริมการค้า การลงทุนและการท่องเที่ยวเชิงสร้างสรรค์และวัฒนธรรมเป็นมิตรกับสิ่งแวดล้อม

ข. ยุทธศาสตร์การพัฒนาขององค์กรปกครองส่วนท้องถิ่นในเขตจังหวัด ด้านการพัฒนาโครงสร้างการผลิตและสร้างความมั่นคงทางเศรษฐกิจในท้องถิ่น

ยุทธศาสตร์การพัฒนาของ อบท.ที่ ๑ ด้านโครงสร้างพื้นฐาน

➤ แผนงานอุตสาหกรรมและการโยธา

ที่	โครงการ	วัตถุประสงค์	เป้าหมาย (ผลผลิตของโครงการ)	งบประมาณ					ตัวชี้วัด (KPI)	ผลลัพธ์ที่คาดว่าจะได้รับ	หน่วยงานที่รับผิดชอบ
				๒๕๖๖ (บาท)	๒๕๖๗ (บาท)	๒๕๖๘ (บาท)	๒๕๖๙ (บาท)	๒๕๗๐ (บาท)			
๓๘	โครงการขยายถนนรอบหมู่บ้าน หมู่ที่ ๔ เส้นทิศใต้ จากแยกบ้านนางลำภู - แยกสวนนางทองใบ	เพื่อเพิ่มประสิทธิภาพและศักยภาพการคมนาคมในตำบลนาสีนวลให้ปลอดภัย	ขนาดผิวจราจรกว้าง ๔ เมตร ยาว ๓๐๐ เมตร หนา ๐.๑๕ เมตร	-	๒๐๐,๐๐๐	๒๐๐,๐๐๐	๒๐๐,๐๐๐	๑๒๐,๐๐๐	ร้อยละ ๘๐ ของครัวเรือนทั้งหมดมีความสะดวก	ประชาชนร้อยละ ๘๐ มีความสะดวกในการคมนาคม	กองช่าง
๓๙	โครงการก่อสร้างถนน คสล. หมู่ที่ ๔ รอบหมู่บ้านเส้นทิศใต้จากแยกบ้านนางลำภู - แยกสวนนางทองใบ	เพื่อเพิ่มประสิทธิภาพและศักยภาพการคมนาคมในตำบลนาสีนวลให้ปลอดภัย	ขนาดผิวจราจรกว้าง ๔ เมตร ยาว ๓๐๐ เมตร หนา ๐.๑๕ เมตร	-	๒๐๐,๐๐๐	๒๐๐,๐๐๐	๒๐๐,๐๐๐	๑๒๐,๐๐๐	ร้อยละ ๘๐ ของครัวเรือนทั้งหมดมีความสะดวก	ประชาชนร้อยละ ๘๐ มีความสะดวกในการคมนาคม	กองช่าง
๔๐	โครงการขยายเส้นทางรอบหมู่บ้าน หมู่ที่ ๔ ด้านทิศตะวันตกจากแยกสวนนางมะณี - แยกนายนายคำพอง	เพื่อเพิ่มประสิทธิภาพและศักยภาพการคมนาคมในตำบลนาสีนวลให้ปลอดภัย	ขนาดผิวจราจรกว้าง ๔ เมตร ยาว ๓๐๐ เมตร หนา ๐.๑๕ เมตร	-	๒๐๐,๐๐๐	๒๐๐,๐๐๐	๒๐๐,๐๐๐	๑๒๐,๐๐๐	ร้อยละ ๘๐ ของครัวเรือนทั้งหมดมีความสะดวก	ประชาชนร้อยละ ๘๐ มีความสะดวกในการคมนาคม	กองช่าง

รายละเอียดโครงการพัฒนา
แผนพัฒนาท้องถิ่น(พ.ศ.๒๕๖๖-๒๕๗๐)
องค์การบริหารส่วนตำบลนาสีนวล ตำบลนาสีนวล อำเภอพยุหะภูมิพิสัย จังหวัดมหาสารคาม

ก. ยุทธศาสตร์จังหวัดที่ ๒ ส่งเสริมการค้า การลงทุนและการท่องเที่ยวเชิงสร้างสรรค์และวัฒนธรรมเป็นมิตรกับสิ่งแวดล้อม

ข. ยุทธศาสตร์การพัฒนาขององค์กรปกครองส่วนท้องถิ่นในเขตจังหวัด ด้านการพัฒนาโครงสร้างการผลิตและสร้างความมั่นคงทางเศรษฐกิจในท้องถิ่น

ยุทธศาสตร์การพัฒนาของ อบท.ที่ ๑ ด้านโครงสร้างพื้นฐาน

➤ **แผนงานอุตสาหกรรมและการโยธา**

ที่	โครงการ	วัตถุประสงค์	เป้าหมาย (ผลผลิตของโครงการ)	งบประมาณ					ตัวชี้วัด (KPI)	ผลลัพธ์ที่คาดว่าจะได้รับ	หน่วยงานที่รับผิดชอบ
				๒๕๖๖ (บาท)	๒๕๖๗ (บาท)	๒๕๖๘ (บาท)	๒๕๖๙ (บาท)	๒๕๗๐ (บาท)			
๔๑	โครงการก่อสร้างถนน คสล. หมู่ที่ ๔ เส้นรอบหมู่บ้าน เส้นทิศตะวันตกจากแยกสวนนางเสาร์ – แยกนางายคำพอง	เพื่อเพิ่มประสิทธิภาพและศักยภาพการคมนาคมในตำบลนาสีนวลให้ปลอดภัย	ขนาดผิวจราจรกว้าง ๔ เมตร ยาว ๓๐๐ เมตร หนา ๐.๑๕ เมตร	-	๒๐๐,๐๐๐	๒๐๐,๐๐๐	๒๐๐,๐๐๐	๑๒๐,๐๐๐	ร้อยละ ๘๐ ของครัวเรือนทั้งหมดมีความสะดวก	ประชาชนร้อยละ ๘๐ มีความสะดวกในการคมนาคม	กองช่าง
๔๒	โครงการซ่อมแซมถนนเส้นกลางหมู่บ้าน หมู่ที่ ๔ จากแยกบ้านนางสมหมาย – แยกสวนนางทองใบ	เพื่อเพิ่มประสิทธิภาพและศักยภาพการคมนาคมในตำบลนาสีนวลให้ปลอดภัย	ขนาดผิวจราจรกว้าง ๔ เมตร ๑๐๐ เมตร หนา ๐.๑๕ เมตร	-	-	๒๐๐,๐๐๐	๔๐,๐๐๐	-	ร้อยละ ๘๐ ของครัวเรือนทั้งหมดมีความสะดวก	ประชาชนร้อยละ ๘๐ มีความสะดวกในการคมนาคม	กองช่าง
๔๓	โครงการซ่อมแซมถนนเส้นกลางบ้าน หมู่ที่ ๔ ด้านตะวันออกจากแยกนางสมหมาย – แยกบ้านนางลำภู	เพื่อเพิ่มประสิทธิภาพและศักยภาพการคมนาคมในตำบลนาสีนวลให้ปลอดภัย	ขนาดผิวจราจรกว้าง ๔ เมตร ๑๐๐ เมตร หนา ๐.๑๕ เมตร	-	-	-	๒๐๐,๐๐๐	๔๐,๐๐๐	ร้อยละ ๘๐ ของครัวเรือนทั้งหมดมีความสะดวก	ประชาชนร้อยละ ๘๐ มีความสะดวกในการคมนาคม	กองช่าง

รายละเอียดโครงการพัฒนา
แผนพัฒนาท้องถิ่น(พ.ศ.๒๕๖๖-๒๕๗๐)
องค์การบริหารส่วนตำบลนาสีนวล ตำบลนาสีนวล อำเภอพยุหะภูมิพิสัย จังหวัดมหาสารคาม

ก. ยุทธศาสตร์จังหวัดที่ ๒ ส่งเสริมการค้า การลงทุนและการท่องเที่ยวเชิงสร้างสรรค์และวัฒนธรรมเป็นมิตรกับสิ่งแวดล้อม

ข. ยุทธศาสตร์การพัฒนาขององค์กรปกครองส่วนท้องถิ่นในเขตจังหวัด ด้านการพัฒนาโครงสร้างการผลิตและสร้างความมั่นคงทางเศรษฐกิจในท้องถิ่น

ยุทธศาสตร์การพัฒนาของ อบท.ที่ ๑ ด้านโครงสร้างพื้นฐาน

➤ **แผนงานอุตสาหกรรมและการโยธา**

ที่	โครงการ	วัตถุประสงค์	เป้าหมาย (ผลผลิตของโครงการ)	งบประมาณ					ตัวชี้วัด (KPI)	ผลลัพธ์ที่คาดว่าจะได้รับ	หน่วยงานที่รับผิดชอบ
				๒๕๖๖ (บาท)	๒๕๖๗ (บาท)	๒๕๖๘ (บาท)	๒๕๖๙ (บาท)	๒๕๗๐ (บาท)			
๔๔	โครงการซ่อมแซมถนนรอบหมู่บ้าน หมู่ที่ 4 เส้นตะวันออกจากแยกนางนางทองใบ - แยกบ้านนางลำภู	เพื่อเพิ่มประสิทธิภาพและศักยภาพการคมนาคมในตำบลนาสีนวลให้ปลอดภัย	ขนาดผิวจราจรกว้าง ๔ เมตร ๑๐๐ เมตร หนา ๐.๑๕ เมตร	-	-	-	๒๐๐,๐๐๐	๔๐,๐๐๐	ร้อยละ ๘๐ ของครัวเรือนทั้งหมดมีความสะดวก	ประชาชนร้อยละ ๘๐ มีความสะดวกในการคมนาคม	กองช่าง
๔๕	โครงการซ่อมสร้างถนนผิวจราจรแอสฟัลต์ติกคอนกรีตเส้นไปโรงเรียน หมู่ที่ ๔	เพื่อเพิ่มประสิทธิภาพและศักยภาพการคมนาคมในตำบลนาสีนวลให้ปลอดภัย	ขนาดผิวจราจรกว้าง ๔ เมตร ๓๖๐ เมตร หนา ๐.๐๕ เมตร	-	-	-	๕๐๐,๐๐๐	-	ร้อยละ ๘๐ ของครัวเรือนทั้งหมดมีความสะดวก	ประชาชนร้อยละ ๘๐ มีความสะดวกในการคมนาคม	กองช่าง
๔๖	โครงการก่อสร้างถนน คสล. หมู่ที่ ๕ ถนนบ้านนายศักดิ์สุพรรณ-หน้าบ้านนางรุ่งทิวา เลิศล้ำ	เพื่อเพิ่มประสิทธิภาพและศักยภาพการคมนาคมในตำบลนาสีนวลให้ปลอดภัย	ขนาดผิวจราจร กว้าง ๔ เมตร ยาว ๒๕๐ เมตร หนา ๐.๑๕ เมตร	๒๐๐,๐๐๐	๒๐๐,๐๐๐	๒๐๐,๐๐๐	-	-	ร้อยละ ๘๐ ของครัวเรือนทั้งหมดมีความสะดวก	ประชาชนร้อยละ ๘๐ มีความสะดวกในการคมนาคม	กองช่าง

รายละเอียดโครงการพัฒนา
แผนพัฒนาท้องถิ่น(พ.ศ.๒๕๖๖-๒๕๗๐)
องค์การบริหารส่วนตำบลนาสีนวล ตำบลนาสีนวล อำเภอพยุหะภูมิพิสัย จังหวัดมหาสารคาม

ก. ยุทธศาสตร์จังหวัดที่ ๒ ส่งเสริมการค้า การลงทุนและการท่องเที่ยวเชิงสร้างสรรค์และวัฒนธรรมเป็นมิตรกับสิ่งแวดล้อม

ข. ยุทธศาสตร์การพัฒนาขององค์กรปกครองส่วนท้องถิ่นในเขตจังหวัด ด้านการพัฒนาโครงสร้างการผลิตและสร้างความมั่นคงทางเศรษฐกิจในท้องถิ่น

ยุทธศาสตร์การพัฒนาของ อบท.ที่ ๑ ด้านโครงสร้างพื้นฐาน

➤ **แผนงานอุตสาหกรรมและการโยธา**

ที่	โครงการ	วัตถุประสงค์	เป้าหมาย (ผลผลิตของโครงการ)	งบประมาณ					ตัวชี้วัด (KPI)	ผลลัพธ์ที่คาดว่าจะได้รับ	หน่วยงานที่รับผิดชอบ
				๒๕๖๖ (บาท)	๒๕๖๗ (บาท)	๒๕๖๘ (บาท)	๒๕๖๙ (บาท)	๒๕๗๐ (บาท)			
๔๗	โครงการก่อสร้างถนน คสล. หมู่ที่ ๕ หน้าบ้านนายบุญตามะณีแสง-บ้านนายศักดิ์ศรี สิมมะลี	เพื่อเพิ่มประสิทธิภาพ และศักยภาพการคมนาคมในตำบลนาสีนวลให้ปลอดภัย	ขนาดผิวจราจร กว้าง ๕ เมตร ยาว ๒๕๐ เมตร หนา ๐.๑๕ เมตร	๒๐๐,๐๐๐	๒๐๐,๐๐๐	๒๐๐,๐๐๐	๑๕๐,๐๐๐	-	ร้อยละ ๘๐ ของครัวเรือนทั้งหมดมีความสะดวก	ประชาชนร้อยละ ๘๐ มีความสะดวกในการคมนาคม	กองช่าง
๔๘	โครงการก่อสร้างถนน คสล. หมู่ที่ ๕ หน้าบ้านนายวัน บุญยัสสะ-บ้านนายบุญทัน พันลอ	เพื่อเพิ่มประสิทธิภาพ และศักยภาพการคมนาคมในตำบลนาสีนวลให้ปลอดภัย	ขนาดผิวจราจร กว้าง ๔ เมตร ยาว ๒๐๐ เมตร หนา ๐.๑๕ เมตร	๒๐๐,๐๐๐	๒๐๐,๐๐๐	๑๘๐,๐๐๐	-	-	ร้อยละ ๘๐ ของครัวเรือนทั้งหมดมีความสะดวก	ประชาชนร้อยละ ๘๐ มีความสะดวกในการคมนาคม	กองช่าง
๔๙	โครงการก่อสร้างถนน คสล. หมู่ที่ ๕ จากสี่แยกทางเข้าบ้านหนองบะถึงสามแยกไปศูนย์พัฒนาเด็กเล็ก	เพื่อเพิ่มประสิทธิภาพ และศักยภาพการคมนาคมในตำบลนาสีนวลให้ปลอดภัย	ขนาดผิวจราจร กว้าง ๕ เมตร ยาว ๗๐ เมตร หนา ๐.๑๕ เมตร	-	๒๑๐,๐๐๐	-	-	-	ร้อยละ ๘๐ ของครัวเรือนทั้งหมดมีความสะดวก	ประชาชนร้อยละ ๘๐ มีความสะดวกในการคมนาคม	กองช่าง

รายละเอียดโครงการพัฒนา
แผนพัฒนาท้องถิ่น(พ.ศ.๒๕๖๖-๒๕๗๐)
องค์การบริหารส่วนตำบลนาสีนวล ตำบลนาสีนวล อำเภอพยุหะภูมิพิสัย จังหวัดมหาสารคาม

ก. ยุทธศาสตร์จังหวัดที่ ๒ ส่งเสริมการค้า การลงทุนและการท่องเที่ยวเชิงสร้างสรรค์และวัฒนธรรมเป็นมิตรกับสิ่งแวดล้อม

ข. ยุทธศาสตร์การพัฒนาขององค์กรปกครองส่วนท้องถิ่นในเขตจังหวัด ด้านการพัฒนาโครงสร้างการผลิตและสร้างความมั่นคงทางเศรษฐกิจในท้องถิ่น

ยุทธศาสตร์การพัฒนาของ อบท.ที่ ๑ ด้านโครงสร้างพื้นฐาน

➤ **แผนงานอุตสาหกรรมและการโยธา**

ที่	โครงการ	วัตถุประสงค์	เป้าหมาย (ผลผลิตของโครงการ)	งบประมาณ					ตัวชี้วัด (KPI)	ผลลัพธ์ที่คาดว่าจะได้รับ	หน่วยงานที่รับผิดชอบ
				๒๕๖๖ (บาท)	๒๕๖๗ (บาท)	๒๕๖๘ (บาท)	๒๕๖๙ (บาท)	๒๕๗๐ (บาท)			
๕๐	โครงการขยายไหล่ทาง หมู่ที่ ๕ จากบ้านนางรุ่งทิวา เลิศล้ำ คสล.ไปหน้าบ้าน นายบัวลา บึงลอย	เพื่อเพิ่มประสิทธิภาพ และศักยภาพการคมนาคมในตำบลนาสีนวลให้ปลอดภัย	ขนาดกว้างข้างละ ๑ เมตร ยาว ๕๐ เมตร หนา ๐.๑๕ เมตร	-	๖๐,๐๐๐	-	-	-	ร้อยละ ๘๐ ของครัวเรือนทั้งหมดมีความสะดวก	ประชาชนร้อยละ ๘๐ มีความสะดวกในการคมนาคม	กองช่าง
๕๑	โครงการก่อสร้างท่อเหลี่ยม คสล.พร้อมราวเหล็ก หมู่ที่ ๕ บริเวณคลองเหมือง บ้านหนองแฝก	เพื่อเพิ่มประสิทธิภาพ และศักยภาพในการระบายน้ำในชุมชนตำบลนาสีนวล	ขนาดท่อเหลี่ยม กว้าง ๑.๘๐ เมตร สูง ๑.๘๐ เมตร จำนวน ๓ ช่อง ยาว ๗.๐๐ เมตร พร้อมทำราวเหล็กทั้งสองด้าน	-	-	๕๐๐,๐๐๐	-	-	ร้อยละ ๘๐ ของครัวเรือนทั้งหมดมีความสะดวก	ประชาชนร้อยละ ๘๐ มีความสะดวกในการคมนาคม	กองช่าง
๕๒	โครงการก่อสร้างถนน คสล. หมู่ที่ ๕ เส้นทางบ้านนายเส็ง สีกุลาไปรอบหนองบะสาธารณะประโยชน์ - นายลัด	เพื่อเพิ่มประสิทธิภาพ และศักยภาพการคมนาคมในตำบลนาสีนวลให้ปลอดภัย	ขนาดผิวจราจร กว้าง ๔ เมตร ยาว ๔๐๐ เมตร หนา ๐.๑๕ เมตร	๒๐๐,๐๐๐	๒๐๐,๐๐๐	๒๐๐,๐๐๐	๒๐๐,๐๐๐	๑๖๐,๐๐๐	ร้อยละ ๘๐ ของครัวเรือนทั้งหมดมีความสะดวก	ประชาชนร้อยละ ๘๐ มีความสะดวกในการคมนาคม	กองช่าง

รายละเอียดโครงการพัฒนา
แผนพัฒนาท้องถิ่น(พ.ศ.๒๕๖๖-๒๕๗๐)

องค์การบริหารส่วนตำบลนาสีนวล ตำบลนาสีนวล อำเภอพยุหะภูมิพิสัย จังหวัดมหาสารคาม

ก. ยุทธศาสตร์จังหวัดที่ ๒ ส่งเสริมการค้า การลงทุนและการท่องเที่ยวเชิงสร้างสรรค์และวัฒนธรรมเป็นมิตรกับสิ่งแวดล้อม

ข. ยุทธศาสตร์การพัฒนาขององค์กรปกครองส่วนท้องถิ่นในเขตจังหวัด ด้านการพัฒนาโครงสร้างการผลิตและสร้างความมั่นคงทางเศรษฐกิจในท้องถิ่น

ยุทธศาสตร์การพัฒนาของ อบท.ที่ ๑ ด้านโครงสร้างพื้นฐาน

➤ แผนงานอุตสาหกรรมและการโยธา

ที่	โครงการ	วัตถุประสงค์	เป้าหมาย (ผลผลิตของโครงการ)	งบประมาณ					ตัวชี้วัด (KPI)	ผลลัพธ์ที่คาดว่าจะได้รับ	หน่วยงานที่รับผิดชอบ
				๒๕๖๖ (บาท)	๒๕๖๗ (บาท)	๒๕๖๘ (บาท)	๒๕๖๙ (บาท)	๒๕๗๐ (บาท)			
๕๓	โครงการขุดคลองเหมือง หมู่ที่ 5 เส้นทางจากนายนายสุวรรณ – ทางถนน – หนองปะสาธารณะ	เพื่อเพิ่มประสิทธิภาพและศักยภาพการกักเก็บน้ำใช้ในการเกษตร	ขนาดกว้าง 5 เมตร ยาว 600 เมตร ลึก 4 เมตร	-	-	-	๒๐๐,๐๐๐	-	มีพื้นที่กักเก็บน้ำเพิ่มขึ้นร้อยละ ๕๐	ประชาชนมีน้ำใช้ในการเกษตรตลอดปี	กองช่าง
๕๔	โครงการก่อสร้างถนน คสล. หมู่ที่ ๕ บริเวณสี่แยกบ้านนายสถาพร คุ่มสุวรรณ – หนองปะสาธารณะ	เพื่อเพิ่มประสิทธิภาพและศักยภาพการคมนาคมในตำบลนาสีนวลให้ปลอดภัย	ขนาดผิวจราจร กว้าง ๔ เมตร ยาว ๔๐ เมตร หน้า ๐.๑๕ เมตร	-	-	-	-	๑๐๐,๐๐๐	ร้อยละ ๘๐ ของครัวเรือนทั้งหมดมีความสะดวก	ประชาชนร้อยละ ๘๐ มีความสะดวกในการคมนาคม	กองช่าง
๕๕	โครงการก่อสร้างถนน คสล. หมู่ที่ ๕ จากสี่แยกทางออก ม.๘ ไปรอบหมู่บ้าน –บ้านนายคำจันทร์ แก้วลาด	เพื่อเพิ่มประสิทธิภาพและศักยภาพการคมนาคมในตำบลนาสีนวลให้ปลอดภัย	ขนาดผิวจราจร กว้าง ๔ เมตร ยาว ๓๐ เมตร หน้า ๐.๑๕ เมตร	-	-	-	-	๗๕,๐๐๐	ร้อยละ ๘๐ ของครัวเรือนทั้งหมดมีความสะดวก	ประชาชนร้อยละ ๘๐ มีความสะดวกในการคมนาคม	กองช่าง

รายละเอียดโครงการพัฒนา
แผนพัฒนาท้องถิ่น(พ.ศ.๒๕๖๖-๒๕๗๐)

องค์การบริหารส่วนตำบลนาสีนวล ตำบลนาสีนวล อำเภอพยุหะภูมิพิสัย จังหวัดมหาสารคาม

ก. ยุทธศาสตร์จังหวัดที่ ๒ ส่งเสริมการค้า การลงทุนและการท่องเที่ยวเชิงสร้างสรรค์และวัฒนธรรมเป็นมิตรกับสิ่งแวดล้อม

ข. ยุทธศาสตร์การพัฒนาขององค์กรปกครองส่วนท้องถิ่นในเขตจังหวัด ด้านการพัฒนาโครงสร้างการผลิตและสร้างความมั่นคงทางเศรษฐกิจในท้องถิ่น

ยุทธศาสตร์การพัฒนาของ อปท.ที่ ๑ ด้านโครงสร้างพื้นฐาน

➤ แผนงานอุตสาหกรรมและการโยธา

ที่	โครงการ	วัตถุประสงค์	เป้าหมาย (ผลผลิตของโครงการ)	งบประมาณ					ตัวชี้วัด (KPI)	ผลลัพธ์ที่คาดว่าจะได้รับ	หน่วยงานที่รับผิดชอบ
				๒๕๖๖ (บาท)	๒๕๖๗ (บาท)	๒๕๖๘ (บาท)	๒๕๖๙ (บาท)	๒๕๗๐ (บาท)			
๕๖	โครงการก่อสร้างถนน คสล. หมู่ที่ ๕ จากบ้านนายพรมา สังก้องราช – บ้านนายคำจันทร์ แก้วลาด	เพื่อเพิ่มประสิทธิภาพและศักยภาพการคมนาคมในตำบลนาสีนวลให้ปลอดภัย	ขนาดผิวจราจร กว้าง ๔ เมตร ยาว ๓๐ เมตร หนา ๐.๑๕ เมตร	-	-	-	-	๗๕,๐๐๐	ร้อยละ ๘๐ ของครัวเรือนทั้งหมดมีความสะดวก	ประชาชนร้อยละ ๘๐ มีความสะดวกในการคมนาคม	กองช่าง
๕๗	โครงการก่อสร้างถนนคอนกรีตเสริมเหล็ก หมู่ที่ ๖ ซอยบ้านนายวันชัย บุญยัสสะถึงหน้าบ้านนางคมเพชร ปาละโค	เพื่อเพิ่มประสิทธิภาพและศักยภาพการคมนาคมในตำบลนาสีนวลให้ปลอดภัย	ขนาดผิวจราจร กว้าง ๔ เมตร ยาว ๘๐ เมตร หนา ๐.๑๕ เมตร	๒๐๐,๐๐๐	-	-	-	-	ร้อยละ ๘๐ ของครัวเรือนทั้งหมดมีความสะดวก	ประชาชนร้อยละ ๘๐ มีความสะดวกในการคมนาคม	กองช่าง
๕๘	โครงการก่อสร้างถนนคอนกรีตเสริมเหล็ก หมู่ที่ ๖ ซอยหน้าบ้านนางบุญมา สิงห์คะ ถึงคลองน้ำ	เพื่อเพิ่มประสิทธิภาพและศักยภาพการคมนาคมในตำบลนาสีนวลให้ปลอดภัย	ขนาดผิวจราจร กว้าง ๔ เมตร ยาว ๑๒๐ เมตร หนา ๐.๑๕ เมตร	๒๐๐,๐๐๐	๑๐๐,๐๐๐	-	-	-	ร้อยละ ๘๐ ของครัวเรือนทั้งหมดมีความสะดวก	ประชาชนร้อยละ ๘๐ มีความสะดวกในการคมนาคม	กองช่าง

รายละเอียดโครงการพัฒนา
แผนพัฒนาท้องถิ่น(พ.ศ.๒๕๖๖-๒๕๗๐)
องค์การบริหารส่วนตำบลนาสีนวล ตำบลนาสีนวล อำเภอพยุหะภูมิพิสัย จังหวัดมหาสารคาม

ก. ยุทธศาสตร์จังหวัดที่ ๒ ส่งเสริมการค้า การลงทุนและการท่องเที่ยวเชิงสร้างสรรค์และวัฒนธรรมเป็นมิตรกับสิ่งแวดล้อม

ข. ยุทธศาสตร์การพัฒนาขององค์กรปกครองส่วนท้องถิ่นในเขตจังหวัด ด้านการพัฒนาโครงสร้างการผลิตและสร้างความมั่นคงทางเศรษฐกิจในท้องถิ่น

ยุทธศาสตร์การพัฒนาของ อบท.ที่ ๑ ด้านโครงสร้างพื้นฐาน

➤ **แผนงานอุตสาหกรรมและการโยธา**

ที่	โครงการ	วัตถุประสงค์	เป้าหมาย (ผลผลิตของโครงการ)	งบประมาณ					ตัวชี้วัด (KPI)	ผลลัพธ์ที่คาดว่าจะได้รับ	หน่วยงานที่รับผิดชอบ
				๒๕๖๖ (บาท)	๒๕๖๗ (บาท)	๒๕๖๘ (บาท)	๒๕๖๙ (บาท)	๒๕๗๐ (บาท)			
๕๙	โครงการก่อสร้างถนนคอนกรีตเสริมเหล็ก หมู่ที่ ๖ ซอยสี่แยกต้นมะขามใหญ่ บ้านนางอ้อม อันทามา ถึง บ้านนายสมดี อันเสนา	เพื่อเพิ่มประสิทธิภาพและศักยภาพการคมนาคมในตำบลนาสีนวลให้ปลอดภัย	ขนาดผิวจราจร กว้าง ๔ เมตร ยาว ๑๔๐ เมตร หนา ๐.๑๕ เมตร	๒๐๐,๐๐๐	๑๓๖,๐๐๐	-	-	-	ร้อยละ ๘๐ ของครัวเรือนทั้งหมดมีความสะดวก	ประชาชนร้อยละ ๘๐ มีความสะดวกในการคมนาคม	กองช่าง
๖๐	โครงการก่อสร้างถนนคอนกรีตเสริมเหล็ก หมู่ที่ ๖ ต่อจาก ๔ แยกบ้านนายหลอด บัวเสนา ผ่านซอยบ้านนางสำเนียง ภัคดีนันท์ ถึงวัดสระธาตุ	เพื่อเพิ่มประสิทธิภาพและศักยภาพการคมนาคมในตำบลนาสีนวลให้ปลอดภัย	ขนาดผิวจราจร กว้าง ๔ เมตร ยาว ๔๐๐ เมตร หนา ๐.๑๕ เมตร	๒๐๐,๐๐๐	๒๐๐,๐๐๐	๒๐๐,๐๐๐	๒๐๐,๐๐๐	๒๐๐,๐๐๐	ร้อยละ ๘๐ ของครัวเรือนทั้งหมดมีความสะดวก	ประชาชนร้อยละ ๘๐ มีความสะดวกในการคมนาคม	กองช่าง
๖๑	โครงการก่อสร้างถนนคอนกรีตเสริมเหล็ก หมู่ที่ ๖ ซอยบ้านนายสุชา นวลศรี ถึงวัดสระธาตุ	เพื่อเพิ่มประสิทธิภาพและศักยภาพการคมนาคมในตำบลนาสีนวลให้ปลอดภัย	ขนาดผิวจราจร กว้าง ๔ เมตร ยาว ๑๐๐ เมตร หนา ๐.๑๕ เมตร	-	๒๔๐,๐๐๐	-	-	-	ร้อยละ ๘๐ ของครัวเรือนทั้งหมดมีความสะดวก	ประชาชนร้อยละ ๘๐ มีความสะดวกในการคมนาคม	กองช่าง

รายละเอียดโครงการพัฒนา
แผนพัฒนาท้องถิ่น(พ.ศ.๒๕๖๖-๒๕๗๐)
องค์การบริหารส่วนตำบลนาสีนวล ตำบลนาสีนวล อำเภอพยุหะภูมิพิสัย จังหวัดมหาสารคาม

ก. ยุทธศาสตร์จังหวัดที่ ๒ ส่งเสริมการค้า การลงทุนและการท่องเที่ยวเชิงสร้างสรรค์และวัฒนธรรมเป็นมิตรกับสิ่งแวดล้อม

ข. ยุทธศาสตร์การพัฒนาขององค์กรปกครองส่วนท้องถิ่นในเขตจังหวัด ด้านการพัฒนาโครงสร้างการผลิตและสร้างความมั่นคงทางเศรษฐกิจในท้องถิ่น

ยุทธศาสตร์การพัฒนาของ อบท.ที่ ๑ ด้านโครงสร้างพื้นฐาน

➤ **แผนงานอุตสาหกรรมและการโยธา**

ที่	โครงการ	วัตถุประสงค์	เป้าหมาย (ผลผลิตของ โครงการ)	งบประมาณ					ตัวชี้วัด (KPI)	ผลลัพธ์ที่คาดว่าจะได้รับ	หน่วยงานที่รับผิดชอบ
				๒๕๖๖ (บาท)	๒๕๖๗ (บาท)	๒๕๖๘ (บาท)	๒๕๖๙ (บาท)	๒๕๗๐ (บาท)			
๖๒	โครงการปรับปรุงซ่อมแซมศูนย์พัฒนาเด็กเล็กบ้านเตาป่า	เพื่อเพิ่มประสิทธิภาพและศักยภาพการบริการสาธารณะในตำบลนาสีนวลให้ปลอดภัย	ตามแบบองค์การบริหารส่วนตำบลนาสีนวลกำหนด	-	-	๓๐๐,๐๐๐	-	-	ร้อยละของเด็กเล็กได้เข้าถึงภาวะโภชนาการ	ศูนย์พัฒนาเด็กเล็กได้มาตรฐาน	กองการศึกษาฯ กองช่าง
๖๓	โครงการขยายถนนและก่อสร้างถนนคอนกรีตเสริมเหล็ก หมู่ที่ ๖ เส้นข้างโรงเรียนบ้านเตาป่า ถึงคลองหนองม่วง	เพื่อเพิ่มประสิทธิภาพและศักยภาพการคมนาคมในตำบลนาสีนวลให้ปลอดภัย	ขนาดผิวจราจร กว้าง ๖ เมตร ยาว ๕๔๐ เมตร หนา ๐.๑๕ เมตร พร้อมท่อระบายน้ำ ๑ จุด จำนวน ๙ ท่อ ขนาดเส้นผ่านศูนย์กลาง ๐.๖๐ เมตร	๓๓๐,๐๐๐	๓๓๐,๐๐๐	๓๓๐,๐๐๐	๓๓๐,๐๐๐	๓๓๐,๐๐๐	ร้อยละ ๘๐ ของครัวเรือนทั้งหมดมีความสะดวก	ประชาชนร้อยละ ๘๐ มีความสะดวกในการคมนาคม	กองช่าง
๖๔	โครงการก่อสร้างถนนคอนกรีตเสริมเหล็ก หมู่ที่ ๖ ซอยบ้านนายวันชัย บุญยัสสะ ถึงหน้าบ้านนางคมเพชร ปาละโค	เพื่อเพิ่มประสิทธิภาพและศักยภาพการคมนาคมในตำบลนาสีนวลให้ปลอดภัย	ขนาดผิวจราจร กว้าง ๔ เมตร ยาว ๘๐ เมตร หนา ๐.๑๕ เมตร	-	-	-	๒๐๐,๐๐๐	-	ร้อยละ ๘๐ ของครัวเรือนทั้งหมดมีความสะดวก	ประชาชนร้อยละ ๘๐ มีความสะดวกในการคมนาคม	กองช่าง

รายละเอียดโครงการพัฒนา
แผนพัฒนาท้องถิ่น(พ.ศ.๒๕๖๖-๒๕๗๐)

องค์การบริหารส่วนตำบลนาสีนวล ตำบลนาสีนวล อำเภอพยุหะภูมิพิสัย จังหวัดมหาสารคาม

ก. ยุทธศาสตร์จังหวัดที่ ๒ ส่งเสริมการค้า การลงทุนและการท่องเที่ยวเชิงสร้างสรรค์และวัฒนธรรมเป็นมิตรกับสิ่งแวดล้อม

ข. ยุทธศาสตร์การพัฒนาขององค์กรปกครองส่วนท้องถิ่นในเขตจังหวัด ด้านการพัฒนาโครงสร้างการผลิตและสร้างความมั่นคงทางเศรษฐกิจในท้องถิ่น

ยุทธศาสตร์การพัฒนาของ อบท.ที่ ๑ ด้านโครงสร้างพื้นฐาน

➤ แผนงานอุตสาหกรรมและการโยธา

ที่	โครงการ	วัตถุประสงค์	เป้าหมาย (ผลผลิตของ โครงการ)	งบประมาณ					ตัวชี้วัด (KPI)	ผลลัพธ์ที่คาดว่าจะได้รับ	หน่วยงานที่รับผิดชอบ
				๒๕๖๖ (บาท)	๒๕๖๗ (บาท)	๒๕๖๘ (บาท)	๒๕๖๙ (บาท)	๒๕๗๐ (บาท)			
๖๕	โครงการก่อสร้างถนนคอนกรีตเสริมเหล็ก หมู่ที่ ๖ ซอย ๔ แยกต้นมะขามใหญ่บ้านนางอ้อม อันทามา ถึงบ้านนายสมดี อันเสนา	เพื่อเพิ่มประสิทธิภาพและศักยภาพการคมนาคมในตำบลนาสีนวลให้ปลอดภัย	ขนาดผิวจราจร กว้าง ๔ เมตร ยาว ๑๔๐ เมตร หนา ๐.๑๕ เมตร	-	-	-	๒๐๐,๐๐๐	๑๔๐,๐๐๐	ร้อยละ ๘๐ ของครัวเรือนทั้งหมดมีความสะดวก	ประชาชนร้อยละ ๘๐ มีความสะดวกในการคมนาคม	กองช่าง
๖๖	โครงการปรับปรุงซ่อมแซมศูนย์พัฒนาเด็กเล็กบ้านเตาป่า หมู่ที่ ๖	เพื่อซ่อมแซมศูนย์พัฒนาเด็กเล็กบ้านเตาป่า	รายละเอียดตามแบบองค์การบริหารส่วนตำบลนาสีนวล	๑๐๐,๐๐๐	-	๑๐๐,๐๐๐	-	๑๐๐,๐๐๐	ร้อยละของเด็กเล็กได้เข้าถึงภาวะโภชนาการ	ศูนย์พัฒนาเด็กเล็กได้มาตรฐาน	กองช่าง
๖๗	โครงการก่อสร้างถนนคอนกรีตเสริมเหล็ก หมู่ที่ ๗ จากบ้านนางทองอินทร์ ศรีสุข ถึงบ้านนางสมร พุทไธสง หมู่ที่ ๗ บ้านเหล่าน้อย	เพื่อเพิ่มประสิทธิภาพและศักยภาพการคมนาคมในตำบลนาสีนวลให้ปลอดภัย	ขนาดผิวจราจร กว้าง ๕ เมตร ยาว ๑๘๐ เมตร หนา ๐.๑๕ เมตร	๒๐๐,๐๐๐	๒๐๐,๐๐๐	-	-	-	ร้อยละ ๘๐ ของครัวเรือนทั้งหมดมีความสะดวก	ประชาชนร้อยละ ๘๐ มีความสะดวกในการคมนาคม	กองช่าง

รายละเอียดโครงการพัฒนา
แผนพัฒนาท้องถิ่น(พ.ศ.๒๕๖๖-๒๕๗๐)

องค์การบริหารส่วนตำบลนาสีนวล ตำบลนาสีนวล อำเภอพยุหะภูมิพิสัย จังหวัดมหาสารคาม

ก. ยุทธศาสตร์จังหวัดที่ ๒ ส่งเสริมการค้า การลงทุนและการท่องเที่ยวเชิงสร้างสรรค์และวัฒนธรรมเป็นมิตรกับสิ่งแวดล้อม

ข. ยุทธศาสตร์การพัฒนาขององค์กรปกครองส่วนท้องถิ่นในเขตจังหวัด ด้านการพัฒนาโครงสร้างการผลิตและสร้างความมั่นคงทางเศรษฐกิจในท้องถิ่น

ยุทธศาสตร์การพัฒนาของ อบท.ที่ ๑ ด้านโครงสร้างพื้นฐาน

➤ แผนงานอุตสาหกรรมและการโยธา

ที่	โครงการ	วัตถุประสงค์	เป้าหมาย (ผลผลิตของ โครงการ)	งบประมาณ					ตัวชี้วัด (KPI)	ผลลัพธ์ที่คาดว่าจะได้รับ	หน่วยงานที่รับผิดชอบ
				๒๕๖๖ (บาท)	๒๕๖๗ (บาท)	๒๕๖๘ (บาท)	๒๕๖๙ (บาท)	๒๕๗๐ (บาท)			
๖๘	โครงการก่อสร้างถนนคอนกรีตเสริมเหล็ก หมู่ที่ ๗ จากบ้านนายใบ พูลศิลป์ ถึงบ้านนายสิงห์ พุทโธสง หมู่ที่ ๗ บ้านเหล่าน้อย	เพื่อเพิ่มประสิทธิภาพและศักยภาพการคมนาคมในตำบลนาสีนวลให้ปลอดภัย	ขนาดผิวจราจร กว้าง ๕ เมตร ยาว ๑๐๐ เมตร หนา ๐.๑๕ เมตร	๒๐๐,๐๐๐	๑๐๐,๐๐๐	-	-	-	ร้อยละ ๘๐ ของครัวเรือนทั้งหมดมีความสะดวก	ประชาชนร้อยละ ๘๐ มีความสะดวกในการคมนาคม	กองช่าง
๖๙	โครงการก่อสร้างถนนคอนกรีตเสริมเหล็ก หมู่ที่มี ๗ จากบ้านนายสังข์ พุทโธสงถึงบ้านนางอรสิรา หน่อสีดา	เพื่อเพิ่มประสิทธิภาพและศักยภาพการคมนาคมในตำบลนาสีนวลให้ปลอดภัย	ขนาดผิวจราจร กว้าง ๕ เมตร ยาว ๑๐๐ เมตร หนา ๐.๑๕ เมตร	๒๐๐,๐๐๐	๑๐๐,๐๐๐	-	-	-	ร้อยละ ๘๐ ของครัวเรือนทั้งหมดมีความสะดวก	ประชาชนร้อยละ ๘๐ มีความสะดวกในการคมนาคม	กองช่าง
๗๐	โครงการก่อสร้างถนนคอนกรีตเสริมเหล็ก หมู่ที่ ๗ จากบ้านนายสมบัติ ภาณีข - บ้านนางวิบูลย์วรรณ เชื้อนิจเส้นขอบหนองดอนปู่ตา	เพื่อเพิ่มประสิทธิภาพและศักยภาพการคมนาคมในตำบลนาสีนวลให้ปลอดภัย	ขนาดผิวจราจร กว้าง ๕ เมตร ยาว ๑๘๕ เมตร หนา ๐.๑๕ เมตร	-	๒๐๐,๐๐๐	๒๐๐,๐๐๐	๑๕๕,๐๐๐	-	ร้อยละ ๘๐ ของครัวเรือนทั้งหมดมีความสะดวก	ประชาชนร้อยละ ๘๐ มีความสะดวกในการคมนาคม	กองช่าง

รายละเอียดโครงการพัฒนา
แผนพัฒนาท้องถิ่น(พ.ศ.๒๕๖๖-๒๕๗๐)
องค์การบริหารส่วนตำบลนาสีนวล ตำบลนาสีนวล อำเภอพยุหะภูมิพิสัย จังหวัดมหาสารคาม

ก. ยุทธศาสตร์จังหวัดที่ ๒ ส่งเสริมการค้า การลงทุนและการท่องเที่ยวเชิงสร้างสรรค์และวัฒนธรรมเป็นมิตรกับสิ่งแวดล้อม

ข. ยุทธศาสตร์การพัฒนาขององค์กรปกครองส่วนท้องถิ่นในเขตจังหวัด ด้านการพัฒนาโครงสร้างการผลิตและสร้างความมั่นคงทางเศรษฐกิจในท้องถิ่น

ยุทธศาสตร์การพัฒนาของ อบท.ที่ ๑ ด้านโครงสร้างพื้นฐาน

➤ **แผนงานอุตสาหกรรมและการโยธา**

ที่	โครงการ	วัตถุประสงค์	เป้าหมาย (ผลผลิตของ โครงการ)	งบประมาณ					ตัวชี้วัด (KPI)	ผลลัพธ์ที่คาดว่าจะได้รับ	หน่วยงานที่รับผิดชอบ
				๒๕๖๖ (บาท)	๒๕๖๗ (บาท)	๒๕๖๘ (บาท)	๒๕๖๙ (บาท)	๒๕๗๐ (บาท)			
๗๑	โครงการก่อสร้างถนนคอนกรีตเสริมเหล็ก หมู่ที่ ๗จากบ้านนางวรรณนิการ น้อยจันทร์ วงศ์-บ้านนายบุญส่ง ยอดเยี่ยม เส้นรอบนอกหมู่บ้าน-โค้งประปา	เพื่อเพิ่มประสิทธิภาพและศักยภาพการคมนาคมในตำบลนาสีนวลให้ปลอดภัย	ขนาดผิวจราจร กว้าง ๕ เมตร ยาว ๒๐๐ เมตร หนา ๐.๑๕ เมตร	-	๒๐๐,๐๐๐	๒๐๐,๐๐๐	๒๐๐,๐๐๐	-	ร้อยละ ๘๐ ของครัวเรือนทั้งหมด มีความสะดวก	ประชาชนร้อยละ ๘๐ มีความสะดวกในการคมนาคม	กองช่าง
๗๒	โครงการก่อสร้างถนนคอนกรีตเสริมเหล็ก หมู่ที่ ๗จากบ้านนายประเสริฐ คุณโน-บ้านนายเดชา สีสุแล	เพื่อเพิ่มประสิทธิภาพและศักยภาพการคมนาคมในตำบลนาสีนวลให้ปลอดภัย	ขนาดผิวจราจร กว้าง ๕ เมตร ยาว ๕๐ เมตร หนา ๐.๑๕ เมตร	-	-	๑๕๐,๐๐๐	-	-	ร้อยละ ๘๐ ของครัวเรือนทั้งหมด มีความสะดวก	ประชาชนร้อยละ ๘๐ มีความสะดวกในการคมนาคม	กองช่าง
๗๓	โครงการก่อสร้างถนนคอนกรีตเสริมเหล็ก หมู่ที่ ๗ จากบ้านนายจรีส นะราช-บ้านนางสาวริการิโก	เพื่อเพิ่มประสิทธิภาพและศักยภาพการคมนาคมในตำบลนาสีนวลให้ปลอดภัย	ขนาดผิวจราจร กว้าง ๕ เมตร ยาว ๕๐ เมตร หนา ๐.๑๕ เมตร	-	-	๑๕๐,๐๐๐	-	-	ร้อยละ ๘๐ ของครัวเรือนทั้งหมด มีความสะดวก	ประชาชนร้อยละ ๘๐ มีความสะดวกในการคมนาคม	กองช่าง

รายละเอียดโครงการพัฒนา
แผนพัฒนาท้องถิ่น(พ.ศ.๒๕๖๖-๒๕๗๐)
องค์การบริหารส่วนตำบลนาสีนวล ตำบลนาสีนวล อำเภอพยุหะภูมิพิสัย จังหวัดมหาสารคาม

ก. ยุทธศาสตร์จังหวัดที่ ๒ ส่งเสริมการค้า การลงทุนและการท่องเที่ยวเชิงสร้างสรรค์และวัฒนธรรมเป็นมิตรกับสิ่งแวดล้อม

ข. ยุทธศาสตร์การพัฒนาขององค์กรปกครองส่วนท้องถิ่นในเขตจังหวัด ด้านการพัฒนาโครงสร้างการผลิตและสร้างความมั่นคงทางเศรษฐกิจในท้องถิ่น

ยุทธศาสตร์การพัฒนาของ อบท.ที่ ๑ ด้านโครงสร้างพื้นฐาน

➤ **แผนงานอุตสาหกรรมและการโยธา**

ที่	โครงการ	วัตถุประสงค์	เป้าหมาย (ผลผลิตของ โครงการ)	งบประมาณ					ตัวชี้วัด (KPI)	ผลลัพธ์ที่คาดว่าจะได้รับ	หน่วยงานที่รับผิดชอบ
				๒๕๖๖ (บาท)	๒๕๖๗ (บาท)	๒๕๖๘ (บาท)	๒๕๖๙ (บาท)	๒๕๗๐ (บาท)			
๗๔	โครงการก่อสร้างถนนคอนกรีตเสริมเหล็ก หมู่ที่ ๗ จากบ้านนางสมปอง พิมเทศน์ –บ้านนายคำพันธ์ ไชยมาคำ	เพื่อเพิ่มประสิทธิภาพและศักยภาพการคมนาคมในตำบลนาสีนวลให้ปลอดภัย	ขนาดผิวจราจร กว้าง ๕ เมตร ยาว ๕๐ เมตร หนา ๐.๑๕ เมตร	-	-	๑๕๐,๐๐๐	-	-	ร้อยละ ๘๐ ของครัวเรือนทั้งหมดมีความสะดวก	ประชาชนร้อยละ ๘๐ มีความสะดวกในการคมนาคม	กองช่าง
๗๕	โครงการก่อสร้างถนนคอนกรีตเสริมเหล็ก หมู่ที่ ๗ จากกองทุนหมู่บ้าน-บ้านนางวิบูลย์วรรณ เชื้ออินิจ	เพื่อเพิ่มประสิทธิภาพและศักยภาพการคมนาคมในตำบลนาสีนวลให้ปลอดภัย	ขนาดผิวจราจร กว้าง 5 เมตร ยาว 180 เมตร หนา 0.15 เมตร	-	-	๒๐๐,๐๐๐	๒๐๐,๐๐๐	๑๔๐,๐๐๐	ร้อยละ ๘๐ ของครัวเรือนทั้งหมดมีความสะดวก	ประชาชนร้อยละ ๘๐ มีความสะดวกในการคมนาคม	กองช่าง
๗๖	โครงการก่อสร้างถนนคอนกรีตเสริมเหล็ก หมู่ที่ ๗ จากบ้านนางเตียง น้อยจันทร์ วงศ์- บ้านนายสัจด์ พลท่า	เพื่อเพิ่มประสิทธิภาพและศักยภาพการคมนาคมในตำบลนาสีนวลให้ปลอดภัย	ขนาดผิวจราจร กว้าง 5 เมตร ยาว 35 เมตร หนา 0.15 เมตร	-	-	-	๑๐๕,๐๐๐	-	ร้อยละ ๘๐ ของครัวเรือนทั้งหมดมีความสะดวก	ประชาชนร้อยละ ๘๐ มีความสะดวกในการคมนาคม	กองช่าง

รายละเอียดโครงการพัฒนา
แผนพัฒนาท้องถิ่น(พ.ศ.๒๕๖๖-๒๕๗๐)
องค์การบริหารส่วนตำบลนาสีนวล ตำบลนาสีนวล อำเภอพยุหะภูมิพิสัย จังหวัดมหาสารคาม

ก. ยุทธศาสตร์จังหวัดที่ ๒ ส่งเสริมการค้า การลงทุนและการท่องเที่ยวเชิงสร้างสรรค์และวัฒนธรรมเป็นมิตรกับสิ่งแวดล้อม

ข. ยุทธศาสตร์การพัฒนาขององค์กรปกครองส่วนท้องถิ่นในเขตจังหวัด ด้านการพัฒนาโครงสร้างการผลิตและสร้างความมั่นคงทางเศรษฐกิจในท้องถิ่น

ยุทธศาสตร์การพัฒนาของ อบท.ที่ ๑ ด้านโครงสร้างพื้นฐาน

➤ **แผนงานอุตสาหกรรมและการโยธา**

ที่	โครงการ	วัตถุประสงค์	เป้าหมาย (ผลผลิตของ โครงการ)	งบประมาณ					ตัวชี้วัด (KPI)	ผลลัพธ์ที่คาดว่าจะได้รับ	หน่วยงานที่รับผิดชอบ
				๒๕๖๖ (บาท)	๒๕๖๗ (บาท)	๒๕๖๘ (บาท)	๒๕๖๙ (บาท)	๒๕๗๐ (บาท)			
๗๗	โครงการก่อสร้างถนนคอนกรีตเสริมเหล็ก หมู่ที่ ๗จากบ้านนายวีรวัฒน์ คุณโน-บ้านนายบุญส่ง ยอดเยี่ยม	เพื่อเพิ่มประสิทธิภาพและศักยภาพการคมนาคมในตำบลนาสีนวลให้ปลอดภัย	ขนาดผิวจราจร กว้าง ๕ เมตร ยาว ๔๕ เมตร หนา ๐.๑๕ เมตร	-	-	-	๑๓๕๐,๐๐๐	-	ร้อยละ ๘๐ ของครัวเรือนทั้งหมดมีความสะดวก	ประชาชนร้อยละ ๘๐ มีความสะดวกในการคมนาคม	กองช่าง
๗๘	โครงการก่อสร้างถนนคอนกรีตเสริมเหล็ก หมู่ที่ ๗จากบ้านนางทองอินทร์ ศรีสุข - บ้านนางสมร พุทธิไสง	เพื่อเพิ่มประสิทธิภาพและศักยภาพการคมนาคมในตำบลนาสีนวลให้ปลอดภัย	ขนาดผิวจราจร กว้าง ๕ เมตร ยาว ๑๘๐ เมตร หนา ๐.๑๕ เมตร	-	-	๒๐๐,๐๐๐	๒๐๐,๐๐๐	๑๕๐,๐๐๐	ร้อยละ ๘๐ ของครัวเรือนทั้งหมดมีความสะดวก	ประชาชนร้อยละ ๘๐ มีความสะดวกในการคมนาคม	กองช่าง
๗๙	โครงการก่อสร้างถนนดิน หมู่ที่ ๘ จากบ้านนางโสภา-วัดหนองแก	เพื่อเพิ่มประสิทธิภาพและศักยภาพการคมนาคมในตำบลนาสีนวลให้ปลอดภัย	ขนาดกว้าง ๔.๐๐ เมตร ยาว ๓๕๐ เมตร สูงเฉลี่ย ๑.๐๐ เมตร	๘๐,๐๐๐	-	-	-	-	ร้อยละ ๘๐ ของครัวเรือนทั้งหมดมีความสะดวก	ประชาชนร้อยละ ๘๐ มีความสะดวกในการคมนาคม	กองช่าง

รายละเอียดโครงการพัฒนา
แผนพัฒนาท้องถิ่น(พ.ศ.๒๕๖๖-๒๕๗๐)
องค์การบริหารส่วนตำบลนาสีนวล ตำบลนาสีนวล อำเภอพยุหะภูมิพิสัย จังหวัดมหาสารคาม

ก. ยุทธศาสตร์จังหวัดที่ ๒ ส่งเสริมการค้า การลงทุนและการท่องเที่ยวเชิงสร้างสรรค์และวัฒนธรรมเป็นมิตรกับสิ่งแวดล้อม

ข. ยุทธศาสตร์การพัฒนาขององค์กรปกครองส่วนท้องถิ่นในเขตจังหวัด ด้านการพัฒนาโครงสร้างการผลิตและสร้างความมั่นคงทางเศรษฐกิจในท้องถิ่น

ยุทธศาสตร์การพัฒนาของ อบท.ที่ ๑ ด้านโครงสร้างพื้นฐาน

➤ **แผนงานอุตสาหกรรมและการโยธา**

ที่	โครงการ	วัตถุประสงค์	เป้าหมาย (ผลผลิตของ โครงการ)	งบประมาณ					ตัวชี้วัด (KPI)	ผลลัพธ์ที่คาดว่าจะได้รับ	หน่วยงานที่รับผิดชอบ
				๒๕๖๖ (บาท)	๒๕๖๗ (บาท)	๒๕๖๘ (บาท)	๒๕๖๙ (บาท)	๒๕๗๐ (บาท)			
๘๐	โครงการซ่อมแซมถนน คสล.หมู่ที่ ๘ เส้นรอบบ้านทิศตะวันออก	เพื่อเพิ่มประสิทธิภาพและศักยภาพการคมนาคมในตำบลนาสีนวลให้ปลอดภัย	ขนาดผิวจราจร กว้าง ๔ เมตร ยาว ๑๐๐ เมตร หนา ๐.๑๕ เมตร	๒๔๐,๐๐๐	-	-	-	-	ร้อยละของพื้นที่ที่มีการขยาย	ประชาชนได้รับบริการด้านไฟฟ้าอย่างทั่วถึง	กองช่าง
๘๑	โครงการก่อสร้างถนน คสล.หมู่ที่ ๘ เส้นทิศเหนือติดวัดหนองแก	เพื่อเพิ่มประสิทธิภาพและศักยภาพการคมนาคมในตำบลนาสีนวลให้ปลอดภัย	ผิวจราจร กว้าง ๓ เมตร ยาว ๖๐ เมตร หนา ๐.๑๕ เมตร	๑๒๐,๐๐๐	-	-	-	-	ร้อยละ ๘๐ ของครัวเรือนทั้งหมดมีความสะดวก	ประชาชนร้อยละ ๘๐ มีความสะดวกในการคมนาคม	กองช่าง
๘๒	โครงการซ่อมแซมถนน คสล.หมู่ที่ ๘ เส้นหน้าร้านค้าชุมชน ระยะทาง ๑๐๐ เมตร	เพื่อเพิ่มประสิทธิภาพและศักยภาพการคมนาคมในตำบลนาสีนวลให้ปลอดภัย	ขนาดผิวจราจร กว้าง ๔ เมตร ยาว ๑๐๐ เมตร หนา ๐.๑๕ เมตร	-	๒๐๐,๐๐๐	๔๐,๐๐๐	-	-	ร้อยละ ๘๐ ของครัวเรือนทั้งหมดมีความสะดวก	ประชาชนร้อยละ ๘๐ มีความสะดวกในการคมนาคม	กองช่าง

รายละเอียดโครงการพัฒนา
แผนพัฒนาท้องถิ่น(พ.ศ.๒๕๖๖-๒๕๗๐)

องค์การบริหารส่วนตำบลนาสีนวล ตำบลนาสีนวล อำเภอพยุหะภูมิพิสัย จังหวัดมหาสารคาม

ก. ยุทธศาสตร์จังหวัดที่ ๒ ส่งเสริมการค้า การลงทุนและการท่องเที่ยวเชิงสร้างสรรค์และวัฒนธรรมเป็นมิตรกับสิ่งแวดล้อม

ข. ยุทธศาสตร์การพัฒนาขององค์กรปกครองส่วนท้องถิ่นในเขตจังหวัด ด้านการพัฒนาโครงสร้างการผลิตและสร้างความมั่นคงทางเศรษฐกิจในท้องถิ่น

ยุทธศาสตร์การพัฒนาของ อบท.ที่ ๑ ด้านโครงสร้างพื้นฐาน

➤ แผนงานอุตสาหกรรมและการโยธา

ที่	โครงการ	วัตถุประสงค์	เป้าหมาย (ผลผลิตของ โครงการ)	งบประมาณ					ตัวชี้วัด (KPI)	ผลลัพธ์ที่คาดว่าจะได้รับ	หน่วยงานที่รับผิดชอบ
				๒๕๖๖ (บาท)	๒๕๖๗ (บาท)	๒๕๖๘ (บาท)	๒๕๖๙ (บาท)	๒๕๗๐ (บาท)			
๘๓	โครงการซ่อมแซมถนนคสล.หมู่ที่ ๘ เส้นรอบบ้านทิศตะวันออกจากบ้านนายจรูญ-บ้านนางสมศรี	เพื่อเพิ่มประสิทธิภาพและศักยภาพการคมนาคมในตำบลนาสีนวลให้ปลอดภัย	ขนาดผิวจราจร กว้าง ๔ เมตร ยาว ๑๕๐ เมตร หนา ๐.๑๕ เมตร	-	๒๐๐,๐๐๐	๑๖๐,๐๐๐	-	-	ร้อยละของพื้นที่ที่มีการขยาย	ประชาชนได้รับบริการด้านไฟฟ้าอย่างทั่วถึง	กองช่าง
๘๔	โครงการปรับปรุงถนนผิวจราจรหินคลุก หมู่ที่ ๘ เส้นทางจากบ้านนายบุญขึ้น- ลำห้วย ระยะทาง ๒๘๐ เมตร	เพื่อเพิ่มประสิทธิภาพและศักยภาพการคมนาคมในตำบลนาสีนวลให้ปลอดภัย	ขนาดผิวจราจร กว้าง ๔ เมตร ยาว ๒๘๐ เมตร หนา ๐.๑๐ เมตร	-	๑๐๐,๐๐๐	-	-	-	ร้อยละ ๘๐ ของครัวเรือนทั้งหมดมีความสะดวก	ประชาชนร้อยละ ๘๐ มีความสะดวกในการคมนาคม	กองช่าง
๘๕	โครงการก่อสร้างร่องระบายน้ำ หมู่ที่ ๘ เส้นร้านค้าชุมชน	เพื่อประสิทธิภาพและศักยภาพในการระบายน้ำในชุมชนตำบลนาสีนวล	ขนาด กว้างข้างละ ๑.๐๐ เมตร ยาว ๑๐๐ เมตร	-	-	-	๓๐๐,๐๐๐	-	ร้อยละ ๘๐ ของครัวเรือนทั้งหมดมีความสะดวก	ประชาชนร้อยละ ๘๐ มีความสะดวกในการคมนาคม	กองช่าง

รายละเอียดโครงการพัฒนา
แผนพัฒนาท้องถิ่น(พ.ศ.๒๕๖๖-๒๕๗๐)
องค์การบริหารส่วนตำบลนาสีนวล ตำบลนาสีนวล อำเภอพยุหะภูมิพิสัย จังหวัดมหาสารคาม

ก. ยุทธศาสตร์จังหวัดที่ ๒ ส่งเสริมการค้า การลงทุนและการท่องเที่ยวเชิงสร้างสรรค์และวัฒนธรรมเป็นมิตรกับสิ่งแวดล้อม

ข. ยุทธศาสตร์การพัฒนาขององค์กรปกครองส่วนท้องถิ่นในเขตจังหวัด ด้านการพัฒนาโครงสร้างการผลิตและสร้างความมั่นคงทางเศรษฐกิจในท้องถิ่น

ยุทธศาสตร์การพัฒนาของ อบท.ที่ ๑ ด้านโครงสร้างพื้นฐาน

➤ **แผนงานอุตสาหกรรมและการโยธา**

ที่	โครงการ	วัตถุประสงค์	เป้าหมาย (ผลผลิตของ โครงการ)	งบประมาณ					ตัวชี้วัด (KPI)	ผลลัพธ์ที่คาดว่าจะได้รับ	หน่วยงานที่รับผิดชอบ
				๒๕๖๖ (บาท)	๒๕๖๗ (บาท)	๒๕๖๘ (บาท)	๒๕๖๙ (บาท)	๒๕๗๐ (บาท)			
๘๖	โครงการก่อสร้างร่องระบายน้ำ หมู่ที่ ๘ เส้นรอบบ้านทิศตะวันตก	เพื่อประสิทธิภาพและศักยภาพในการระบายน้ำในชุมชนตำบลนาสีนวล	ขนาด กว้างข้างละ ๑.๐๐ เมตร ยาว ๑๐๐ เมตร	-	-	-	๓๐๐,๐๐๐	-	ร้อยละ ๘๐ ของครัวเรือนทั้งหมดมีความสะดวก	ประชาชนร้อยละ ๘๐ มีความสะดวกในการคมนาคม	กองช่าง
๘๗	โครงการก่อสร้างถนนคสล.หมู่ที่ ๙ ซอยโสภาจากบ้านนายทองใบ – บ้านนายบุญเหลือ ตำบลบ้านนาสีนวล	เพื่อเพิ่มประสิทธิภาพและศักยภาพการคมนาคมในตำบลนาสีนวลให้ปลอดภัย	ผิวจราจร กว้าง ๕ เมตร ยาว ๗๐๐ เมตร หนา ๐.๑๕ เมตร	๔๒๐,๐๐๐	๔๒๐,๐๐๐	๔๒๐,๐๐๐	๔๒๐,๐๐๐	๔๒๐,๐๐๐	ร้อยละ ๘๐ ของครัวเรือนทั้งหมดมีความสะดวก	ประชาชนร้อยละ ๘๐ มีความสะดวกในการคมนาคม	กองช่าง
๘๘	โครงการก่อสร้างถนนลูกรัง หมู่ที่ ๙ ซอยระฮ้องบ้าน ซอยนัดพบ	เพื่อเพิ่มประสิทธิภาพและศักยภาพการคมนาคมในตำบลนาสีนวลให้ปลอดภัย	ผิวจราจร กว้าง ๖ เมตร ยาว ๘๐๐ เมตร หนา ๐.๑๕ เมตร	๑๐๐,๐๐๐	-	-	-	-	ร้อยละ ๘๐ ของครัวเรือนทั้งหมดมีความสะดวก	ประชาชนร้อยละ ๘๐ มีความสะดวกในการคมนาคม	กองช่าง

รายละเอียดโครงการพัฒนา
แผนพัฒนาท้องถิ่น(พ.ศ.๒๕๖๖-๒๕๗๐)

องค์การบริหารส่วนตำบลนาสีนวล ตำบลนาสีนวล อำเภอพยุหะภูมิพิสัย จังหวัดมหาสารคาม

ก. ยุทธศาสตร์จังหวัดที่ ๒ ส่งเสริมการค้า การลงทุนและการท่องเที่ยวเชิงสร้างสรรค์และวัฒนธรรมเป็นมิตรกับสิ่งแวดล้อม

ข. ยุทธศาสตร์การพัฒนาขององค์กรปกครองส่วนท้องถิ่นในเขตจังหวัด ด้านการพัฒนาโครงสร้างการผลิตและสร้างความมั่นคงทางเศรษฐกิจในท้องถิ่น

ยุทธศาสตร์การพัฒนาของ อบท.ที่ ๑ ด้านโครงสร้างพื้นฐาน

➤ แผนงานอุตสาหกรรมและการโยธา

ที่	โครงการ	วัตถุประสงค์	เป้าหมาย (ผลผลิตของ โครงการ)	งบประมาณ					ตัวชี้วัด (KPI)	ผลลัพธ์ที่คาดว่าจะได้รับ	หน่วยงานที่รับผิดชอบ
				๒๕๖๖ (บาท)	๒๕๖๗ (บาท)	๒๕๖๘ (บาท)	๒๕๖๙ (บาท)	๒๕๗๐ (บาท)			
๘๙	โครงการก่อสร้างถนน คสล.หมู่ที่ ๙ ศาลาอู่ ผู้ช่วยเสภา	เพื่อเพิ่มประสิทธิภาพ และศักยภาพการ คมนาคมในตำบลนาสี นวลให้ปลอดภัย	ผิวจราจร กว้าง ๔ เมตร ยาว ๕๐๐ เมตร หนา ๐.๑๕ เมตร	๒๔๐,๐๐๐	๒๔๐,๐๐๐	๒๔๐,๐๐๐	๒๔๐,๐๐๐	๒๔๐,๐๐๐	ร้อยละ ๘๐ ของ ครัวเรือน ทั้งหมดมีความ สะดวก สะดวก	ประชาชนร้อยละ ๘๐ มีความ สะดวกในการ คมนาคม	กองช่าง
๙๐	โครงการก่อสร้างถนน คสล.หมู่ที่ ๙ ซอยนาย ไพบูลย์ถึงนายสำเริง	เพื่อเพิ่มประสิทธิภาพ และศักยภาพการ คมนาคมในตำบลนาสี นวลให้ปลอดภัย	ผิวจราจร กว้าง ๔ เมตร ขนาด ๕๐๐ เมตร หนา ๐.๑๕ เมตร	๒๔๐,๐๐๐	๒๔๐,๐๐๐	๒๔๐,๐๐๐	๒๔๐,๐๐๐	๒๔๐,๐๐๐	ร้อยละ ๘๐ ของ ครัวเรือน ทั้งหมดมีความ สะดวก	ประชาชนร้อยละ ๘๐ มีความ สะดวกในการ คมนาคม	กองช่าง
๙๑	โครงการก่อสร้างลานกีฬา เอนกประสงค์ หมู่ที่ ๙	เพื่อให้ประชาชนมี สถานที่ออกกำลังกาย และร่างกายสุขภาพที่ แข็งแรง	ขนาดพื้นที่ ๓๐๐ ตารางเมตร หนา ๐.๑๕ เมตร	-	-	๓๐๐,๐๐๐	-	-	ประชาชนร้อยละ ๘๐มีสถานที่ ออกกำลังกาย เกิดความพึง พอใจ	ประชาชนใช้เวลาว่างให้เกิด ประโยชน์มี สุขภาพร่างกาย แข็งแรง	กองช่าง

รายละเอียดโครงการพัฒนา
แผนพัฒนาท้องถิ่น(พ.ศ.๒๕๖๖-๒๕๗๐)

องค์การบริหารส่วนตำบลนาสีนวล ตำบลนาสีนวล อำเภอพยุหะภูมิพิสัย จังหวัดมหาสารคาม

ก. ยุทธศาสตร์จังหวัดที่ ๒ ส่งเสริมการค้า การลงทุนและการท่องเที่ยวเชิงสร้างสรรค์และวัฒนธรรมเป็นมิตรกับสิ่งแวดล้อม

ข. ยุทธศาสตร์การพัฒนาขององค์กรปกครองส่วนท้องถิ่นในเขตจังหวัด ด้านการพัฒนาโครงสร้างการผลิตและสร้างความมั่นคงทางเศรษฐกิจในท้องถิ่น

ยุทธศาสตร์การพัฒนาของ อปท.ที่ ๑ ด้านโครงสร้างพื้นฐาน

➤ แผนงานอุตสาหกรรมและการโยธา

ที่	โครงการ	วัตถุประสงค์	เป้าหมาย (ผลผลิตของ โครงการ)	งบประมาณ					ตัวชี้วัด (KPI)	ผลลัพธ์ที่คาดว่าจะได้รับ	หน่วยงานที่รับผิดชอบ
				๒๕๖๖ (บาท)	๒๕๖๗ (บาท)	๒๕๖๘ (บาท)	๒๕๖๙ (บาท)	๒๕๗๐ (บาท)			
๙๒	โครงการก่อสร้างถนน คสล.หมู่ที่ ๙ ซอยนัดพบ	เพื่อเพิ่มประสิทธิภาพ และศักยภาพการ คมนาคมในตำบลนาสี นวลให้ปลอดภัย	ผิวจราจร กว้าง ๔ เมตร ยาว ๓๐๐ เมตร หนา ๐.๑๕ เมตร	-	๒๐๐,๐๐๐	๒๐๐,๐๐๐	๒๐๐,๐๐๐	๑๒๐,๐๐๐	ร้อยละ ๘๐ ของ ครัวเรือน ทั้งหมดมีความ สะดวก	ประชาชนร้อยละ ๘๐ มีความ สะดวกในการ คมนาคม	กองช่าง
๙๓	โครงการก่อสร้างถนน คสล.หมู่ที่ 9 ซอยกระนวน เต่า	เพื่อเพิ่มประสิทธิภาพ และศักยภาพการ คมนาคมในตำบลนาสี นวลให้ปลอดภัย	ผิวจราจร กว้าง 4 เมตร ยาว 300 เมตร หนา 0.15 เมตร	-	๒๐๐,๐๐๐	๒๐๐,๐๐๐	๒๐๐,๐๐๐	๑๒๐,๐๐๐	ร้อยละ ๘๐ ของ ครัวเรือน ทั้งหมดมีความ สะดวก	ประชาชนร้อยละ ๘๐ มีความ สะดวกในการ คมนาคม	กองช่าง
๙๔	โครงการก่อสร้างถนน คสล.หมู่ที่ 9 ซอยผู้ช่วยดี ถึงนัดพบ	เพื่อเพิ่มประสิทธิภาพ และศักยภาพการ คมนาคมในตำบลนาสี นวลให้ปลอดภัย	ผิวจราจร กว้าง 4 เมตร ยาว 300 เมตร หนา 0.15 เมตร	-	๒๐๐,๐๐๐	๒๐๐,๐๐๐	๒๐๐,๐๐๐	๑๒๐,๐๐๐	ร้อยละ ๘๐ ของ ครัวเรือน ทั้งหมดมีความ สะดวก	ประชาชนร้อยละ ๘๐ มีความ สะดวกในการ คมนาคม	กองช่าง

รายละเอียดโครงการพัฒนา
แผนพัฒนาท้องถิ่น(พ.ศ.๒๕๖๖-๒๕๗๐)

องค์การบริหารส่วนตำบลนาสีนวล ตำบลนาสีนวล อำเภอพยุหะภูมิพิสัย จังหวัดมหาสารคาม

ก. ยุทธศาสตร์จังหวัดที่ ๒ ส่งเสริมการค้า การลงทุนและการท่องเที่ยวเชิงสร้างสรรค์และวัฒนธรรมเป็นมิตรกับสิ่งแวดล้อม

ข. ยุทธศาสตร์การพัฒนาขององค์กรปกครองส่วนท้องถิ่นในเขตจังหวัด ด้านการพัฒนาโครงสร้างการผลิตและสร้างความมั่นคงทางเศรษฐกิจในท้องถิ่น

ยุทธศาสตร์การพัฒนาของ อปท.ที่ ๑ ด้านโครงสร้างพื้นฐาน

➤ แผนงานอุตสาหกรรมและการโยธา

ที่	โครงการ	วัตถุประสงค์	เป้าหมาย (ผลผลิตของ โครงการ)	งบประมาณ					ตัวชี้วัด (KPI)	ผลลัพธ์ที่คาดว่าจะได้รับ	หน่วยงานที่รับผิดชอบ
				๒๕๖๖ (บาท)	๒๕๖๗ (บาท)	๒๕๖๘ (บาท)	๒๕๖๙ (บาท)	๒๕๗๐ (บาท)			
๔๕	โครงการก่อสร้างถนนคสล.หมู่ที่ ๙ ซอยผู้ช่วยโสภาก ถึงถนนกลางหมู่บ้าน	เพื่อเพิ่มประสิทธิภาพและศักยภาพการคมนาคมในตำบลนาสีนวลให้ปลอดภัย	ผิวจราจร กว้าง ๔ เมตร ยาว ๔๐๐ เมตร หนา ๐.๑๕ เมตร	๒๐๐,๐๐๐	๒๐๐,๐๐๐	๒๐๐,๐๐๐	๒๐๐,๐๐๐	๑๖๐,๐๐๐	ร้อยละ ๘๐ ของครัวเรือนทั้งหมดมีความสะดวก	ประชาชนร้อยละ ๘๐ มีความสะดวกในการคมนาคม	กองช่าง
๔๖	โครงการปรับปรุงถนนลงหินคลุก หมู่ที่ ๙ ซอยบ้านนายอุทัย จันทรสร้าง-หนองสิม	เพื่อเพิ่มประสิทธิภาพและศักยภาพการคมนาคมในตำบลนาสีนวลให้ปลอดภัย	ผิวจราจรกว้าง ๔ เมตร ยาว ๕๐๐ เมตร หนาเฉลี่ย ๐.๑๐ เมตร	-	-	-	-	๑๕๐,๐๐๐	ร้อยละ ๘๐ ของครัวเรือนทั้งหมดมีความสะดวก	ประชาชนร้อยละ ๘๐ มีความสะดวกในการคมนาคม	กองช่าง
๔๗	โครงการปรับปรุงถนนลงหินคลุก หมู่ที่ ๙ ซอยข้างวัดบ้านโนนสวรรค์ถึงลำห้วย	เพื่อเพิ่มประสิทธิภาพและศักยภาพการคมนาคมในตำบลนาสีนวลให้ปลอดภัย	ผิวจราจร กว้าง ๖ เมตร ยาว ๑,๐๐๐ เมตร หนา ๐.๑๐ เมตร	-	-	-	๒๐๐,๐๐๐	๒๒๐,๐๐๐	ร้อยละ ๘๐ ของครัวเรือนทั้งหมดมีความสะดวก	ประชาชนร้อยละ ๘๐ มีความสะดวกในการคมนาคม	กองช่าง

รายละเอียดโครงการพัฒนา
แผนพัฒนาท้องถิ่น(พ.ศ.๒๕๖๖-๒๕๗๐)
องค์การบริหารส่วนตำบลนาสีนวล ตำบลนาสีนวล อำเภอพยุหะภูมิพิสัย จังหวัดมหาสารคาม

ก. ยุทธศาสตร์จังหวัดที่ ๒ ส่งเสริมการค้า การลงทุนและการท่องเที่ยวเชิงสร้างสรรค์และวัฒนธรรมเป็นมิตรกับสิ่งแวดล้อม

ข. ยุทธศาสตร์การพัฒนาขององค์กรปกครองส่วนท้องถิ่นในเขตจังหวัด ด้านการพัฒนาโครงสร้างการผลิตและสร้างความมั่นคงทางเศรษฐกิจในท้องถิ่น

ยุทธศาสตร์การพัฒนาของ อบท.ที่ ๑ ด้านโครงสร้างพื้นฐาน

➤ **แผนงานอุตสาหกรรมและการโยธา**

ที่	โครงการ	วัตถุประสงค์	เป้าหมาย (ผลผลิตของ โครงการ)	งบประมาณ					ตัวชี้วัด (KPI)	ผลลัพธ์ที่คาดว่าจะได้รับ	หน่วยงานที่รับผิดชอบ
				๒๕๖๖ (บาท)	๒๕๖๗ (บาท)	๒๕๖๘ (บาท)	๒๕๖๙ (บาท)	๒๕๗๐ (บาท)			
๙๘	โครงการก่อสร้างถนน คสล.หมู่ที่ ๙ จากบ้านนาย สำเร็จ - น้ำสร้าง	เพื่อเพิ่มประสิทธิภาพ และศักยภาพการ คมนาคมในตำบลนาสี นวลให้ปลอดภัย	ผิวจราจร กว้าง ๕ เมตร ยาว ๑,๐๐๐ เมตร หนา ๐.๑๕ เมตร	๖๐๐,๐๐๐	๖๐๐,๐๐๐	๖๐๐,๐๐๐	๖๐๐,๐๐๐	๖๐๐,๐๐๐	ร้อยละ ๘๐ ของ ครัวเรือน ทั้งหมดมีความ สะดวก	ประชาชนร้อยละ ๘๐ มีความ สะดวกในการ คมนาคม	กองช่าง
๙๙	โครงการก่อสร้างถนน คสล.หมู่ที่ ๑๐ จากบ้าน นางราตรี -บ้านนายกิ่ง เพชร	เพื่อเพิ่มประสิทธิภาพ และศักยภาพการ คมนาคมในตำบลนาสี นวลให้ปลอดภัย	ขนาดผิวจราจรกว้าง ๔ เมตร ยาว ๕๐๐ เมตร หนา ๐.๑๕ เมตร	๒๔๐,๐๐๐	๒๔๐,๐๐๐	๒๔๐,๐๐๐	๒๔๐,๐๐๐	๒๔๐,๐๐๐	ร้อยละ ๘๐ ของ ครัวเรือน ทั้งหมดมีความ สะดวก	ประชาชนร้อยละ ๘๐ มีความ สะดวกในการ คมนาคม	กองช่าง
๑๐๐	โครงการก่อสร้างถนน คสล.หมู่ที่ ๑๐ จากบ้าน นายจอมจิต - สี่แยกศาลา ประชาคม	เพื่อเพิ่มประสิทธิภาพ และศักยภาพการ คมนาคมในตำบลนาสี นวลให้ปลอดภัย	ขนาดผิวจราจร กว้าง ๔ เมตร ยาว ๑๕๐ เมตร หนา ๐.๑๕ เมตร	๒๐๐,๐๐๐	๑๖๐,๐๐๐	-	-	-	ร้อยละ ๘๐ ของ ครัวเรือน ทั้งหมดมีความ สะดวก	ประชาชนร้อยละ ๘๐ มีความ สะดวกในการ คมนาคม	กองช่าง

รายละเอียดโครงการพัฒนา
แผนพัฒนาท้องถิ่น(พ.ศ.๒๕๖๖-๒๕๗๐)

องค์การบริหารส่วนตำบลนาสีนวล ตำบลนาสีนวล อำเภอพยุหะภูมิพิสัย จังหวัดมหาสารคาม

ก. ยุทธศาสตร์จังหวัดที่ ๒ ส่งเสริมการค้า การลงทุนและการท่องเที่ยวเชิงสร้างสรรค์และวัฒนธรรมเป็นมิตรกับสิ่งแวดล้อม

ข. ยุทธศาสตร์การพัฒนาขององค์กรปกครองส่วนท้องถิ่นในเขตจังหวัด ด้านการพัฒนาโครงสร้างการผลิตและสร้างความมั่นคงทางเศรษฐกิจในท้องถิ่น

ยุทธศาสตร์การพัฒนาของ อบท.ที่ ๑ ด้านโครงสร้างพื้นฐาน

➤ แผนงานอุตสาหกรรมและการโยธา

ที่	โครงการ	วัตถุประสงค์	เป้าหมาย (ผลผลิตของ โครงการ)	งบประมาณ					ตัวชี้วัด (KPI)	ผลลัพธ์ที่คาดว่าจะได้รับ	หน่วยงานที่รับผิดชอบ
				๒๕๖๖ (บาท)	๒๕๖๗ (บาท)	๒๕๖๘ (บาท)	๒๕๖๙ (บาท)	๒๕๗๐ (บาท)			
๑๐๑	โครงการก่อสร้างถนน คสล.หมู่ที่ ๑๐ จากสี่แยก ป้อมยาม - เมรุ	เพื่อเพิ่มประสิทธิภาพ และศักยภาพการ คมนาคมในตำบลนาสี นวลให้ปลอดภัย	ขนาดผิวจราจร กว้าง ๔ เมตร ยาว ๑๕๐ เมตร หนา ๐.๑๕ เมตร	-	-	๒๐๐,๐๐๐	๑๖๐,๐๐๐	-	ร้อยละ ๘๐ ของ ครัวเรือน ทั้งหมดมีความ สะดวกในการ คมนาคม	กองช่าง	
๑๐๒	โครงการก่อสร้างถนน คสล.หมู่ที่ ๑๐ จากถนน นิวซีแลนด์ - ถังน้ำประปา หมู่บ้าน	เพื่อเพิ่มประสิทธิภาพ และศักยภาพการ คมนาคมในตำบลนาสี นวลให้ปลอดภัย	ขนาดผิวจราจรกว้าง ๔ เมตร ยาว ๑๐๐ เมตร หนา ๐.๑๕ เมตร	๒๔๐,๐๐๐	-	-	-	-	ร้อยละ ๘๐ ของ ครัวเรือน ทั้งหมดมีความ สะดวกในการ คมนาคม	กองช่าง	
๑๐๓	โครงการก่อสร้างถนน คสล.หมู่ที่ ๑๐ จากบ้าน นายทองม้วน - บ้านนาย จอมจิต	เพื่อเพิ่มประสิทธิภาพ และศักยภาพการ คมนาคมในตำบลนาสี นวลให้ปลอดภัย	ขนาดผิวจราจรกว้าง ๔ เมตร ยาว ๒๐๐ เมตร หนา ๐.๑๕ เมตร	๒๐๐,๐๐๐	๒๐๐,๐๐๐	๘๐,๐๐๐	-	-	ร้อยละ ๘๐ ของ ครัวเรือน ทั้งหมดมีความ สะดวกในการ คมนาคม	กองช่าง	

รายละเอียดโครงการพัฒนา
แผนพัฒนาท้องถิ่น(พ.ศ.๒๕๖๖-๒๕๗๐)
องค์การบริหารส่วนตำบลนาสีนวล ตำบลนาสีนวล อำเภอพยุหะภูมิพิสัย จังหวัดมหาสารคาม

ก. ยุทธศาสตร์จังหวัดที่ ๒ ส่งเสริมการค้า การลงทุนและการท่องเที่ยวเชิงสร้างสรรค์และวัฒนธรรมเป็นมิตรกับสิ่งแวดล้อม

ข. ยุทธศาสตร์การพัฒนาขององค์กรปกครองส่วนท้องถิ่นในเขตจังหวัด ด้านการพัฒนาโครงสร้างการผลิตและสร้างความมั่นคงทางเศรษฐกิจในท้องถิ่น

ยุทธศาสตร์การพัฒนาของ อบท.ที่ ๑ ด้านโครงสร้างพื้นฐาน

➤ **แผนงานอุตสาหกรรมและการโยธา**

ที่	โครงการ	วัตถุประสงค์	เป้าหมาย (ผลผลิตของ โครงการ)	งบประมาณ					ตัวชี้วัด (KPI)	ผลลัพธ์ที่คาดว่าจะได้รับ	หน่วยงานที่รับผิดชอบ
				๒๕๖๖ (บาท)	๒๕๖๗ (บาท)	๒๕๖๘ (บาท)	๒๕๖๙ (บาท)	๒๕๗๐ (บาท)			
๑๐๔	โครงการก่อสร้างถนนยก ร่องพูนดิน หมู่ที่ ๑๐ จาก ทางหลวงหมายเลข ๒๐๔๐ - นานางทอง - สระหนองแคนรอก	เพื่อเพิ่มประสิทธิภาพ และศักยภาพการ คมนาคมในตำบลนาสี นวลให้ปลอดภัย	ขนาด กว้าง ๖ เมตร ยาว ๑,๐๐๐ เมตร สูงเฉลี่ย ๑.๐๐ เมตร	๓๐๐,๐๐๐	๓๐๐,๐๐๐	๓๐๐,๐๐๐	๓๐๐,๐๐๐	๓๐๐,๐๐๐	ร้อยละ ๘๐ ของ ครัวเรือน ทั้งหมดมีความ สะดวก	ประชาชนร้อยละ ๘๐ มีความ สะดวกในการ คมนาคม	กองช่าง
๑๐๕	โครงการก่อสร้างถนน คสล.หมู่ที่ ๑๐ จากบ้านาย สังวาล - บ้านนางราตรี	เพื่อเพิ่มประสิทธิภาพ และศักยภาพการ คมนาคมในตำบลนาสี นวลให้ปลอดภัย	ขนาดผิวจราจรกว้าง ๔ เมตร ยาว ๒๐๐ เมตร หนา ๐.๑๕ เมตร	-	-	๒๐๐,๐๐๐	๒๐๐,๐๐๐	๘๐,๐๐๐	ร้อยละ ๘๐ ของ ครัวเรือน ทั้งหมดมีความ สะดวก	ประชาชนร้อยละ ๘๐ มีความ สะดวกในการ คมนาคม	กองช่าง
๑๐๖	โครงการก่อสร้างถนน ลง หินคลุก หมู่ที่ ๑๐ จาก สามแยกบ้านนายบุญ เหลือ - บ้านนายลำพึ่ง	เพื่อเพิ่มประสิทธิภาพ และศักยภาพการ คมนาคมในตำบลนาสี นวลให้ปลอดภัย	ขนาดผิวจราจร กว้าง ๕ เมตร ยาว ๕๐ เมตร หนาเฉลี่ย ๐.๑๐ เมตร	-	-	-	๕๐,๐๐๐	-	ร้อยละ ๘๐ ของ ครัวเรือน ทั้งหมดมีความ สะดวก	ประชาชนร้อยละ ๘๐ มีความ สะดวกในการ คมนาคม	กองช่าง

รายละเอียดโครงการพัฒนา
แผนพัฒนาท้องถิ่น(พ.ศ.๒๕๖๖-๒๕๗๐)

องค์การบริหารส่วนตำบลนาสีนวล ตำบลนาสีนวล อำเภอพยุหะภูมิพิสัย จังหวัดมหาสารคาม

ก. ยุทธศาสตร์จังหวัดที่ ๒ ส่งเสริมการค้า การลงทุนและการท่องเที่ยวเชิงสร้างสรรค์และวัฒนธรรมเป็นมิตรกับสิ่งแวดล้อม

ข. ยุทธศาสตร์การพัฒนาขององค์กรปกครองส่วนท้องถิ่นในเขตจังหวัด ด้านการพัฒนาโครงสร้างการผลิตและสร้างความมั่นคงทางเศรษฐกิจในท้องถิ่น

ยุทธศาสตร์การพัฒนาของ อบท.ที่ ๑ ด้านโครงสร้างพื้นฐาน

➤ แผนงานอุตสาหกรรมและการโยธา

ที่	โครงการ	วัตถุประสงค์	เป้าหมาย (ผลผลิตของ โครงการ)	งบประมาณ					ตัวชี้วัด (KPI)	ผลลัพธ์ที่คาดว่าจะได้รับ	หน่วยงานที่รับผิดชอบ
				๒๕๖๖ (บาท)	๒๕๖๗ (บาท)	๒๕๖๘ (บาท)	๒๕๖๙ (บาท)	๒๕๗๐ (บาท)			
๑๐๗	โครงการก่อสร้างถนนคสล.หมู่ที่ ๑๐ จากสี่แยกบ้านนายกำชัย – ทางหลวงชนบท	เพื่อเพิ่มประสิทธิภาพและศักยภาพการคมนาคมในตำบลนาสีนวลให้ปลอดภัย	ขนาดผิวจราจรกว้าง ๔ เมตร ๑๕๐ เมตร หนา ๐.๑๕ เมตร	-	-	-	๒๐๐,๐๐๐	๑๖๐,๐๐๐-	ร้อยละ ๘๐ ของครัวเรือนทั้งหมดมีความสะดวก	ประชาชนร้อยละ ๘๐ มีความสะดวกในการคมนาคม	กองช่าง
๑๐๘	โครงการก่อสร้างถนนลงหินคลุก หมู่ที่ ๑๐ จากถนนนิเวศแลนด์ – บ้านนายประยูร ดวงสำราญ	เพื่อเพิ่มประสิทธิภาพและศักยภาพการคมนาคมในตำบลนาสีนวลให้ปลอดภัย	ขนาดผิวจราจร กว้าง ๕ เมตร ยาว ๕,๐๐ เมตร หนา ๐.๑๐ เมตร	-	-	-	-	๓๕๐,๐๐๐	ร้อยละ ๘๐ ของครัวเรือนทั้งหมดมีความสะดวก	ประชาชนร้อยละ ๘๐ มีความสะดวกในการคมนาคม	กองช่าง
๑๐๙	โครงการก่อสร้างถนนลงหินคลุก หมู่ที่ ๑๐ จากเมรุ – ถนนบ้านการแอน – มะขม	เพื่อเพิ่มประสิทธิภาพและศักยภาพการคมนาคมในตำบลนาสีนวลให้ปลอดภัย	ผิวจราจร กว้าง ๖ เมตร ยาว ๑,๐๐๐ เมตร หนาเฉลี่ย ๐.๑๐ เมตร	-	-	-	๒๕๐,๐๐๐	๒๕๐,๐๐๐	ร้อยละ ๘๐ ของครัวเรือนทั้งหมดมีความสะดวก	ประชาชนร้อยละ ๘๐ มีความสะดวกในการคมนาคม	กองช่าง

รายละเอียดโครงการพัฒนา
แผนพัฒนาท้องถิ่น(พ.ศ.๒๕๖๖-๒๕๗๐)

องค์การบริหารส่วนตำบลนาสีนวล ตำบลนาสีนวล อำเภอพยุหะภูมิพิสัย จังหวัดมหาสารคาม

ก. ยุทธศาสตร์จังหวัดที่ ๒ ส่งเสริมการค้า การลงทุนและการท่องเที่ยวเชิงสร้างสรรค์และวัฒนธรรมเป็นมิตรกับสิ่งแวดล้อม

ข. ยุทธศาสตร์การพัฒนาขององค์กรปกครองส่วนท้องถิ่นในเขตจังหวัด ด้านการพัฒนาโครงสร้างการผลิตและสร้างความมั่นคงทางเศรษฐกิจในท้องถิ่น

ยุทธศาสตร์การพัฒนาของ อบท.ที่ ๑ ด้านโครงสร้างพื้นฐาน

➤ **แผนงานอุตสาหกรรมและการโยธา**

ที่	โครงการ	วัตถุประสงค์	เป้าหมาย (ผลผลิตของ โครงการ)	งบประมาณ					ตัวชี้วัด (KPI)	ผลลัพธ์ที่คาดว่าจะได้รับ	หน่วยงานที่รับผิดชอบ
				๒๕๖๖ (บาท)	๒๕๖๗ (บาท)	๒๕๖๘ (บาท)	๒๕๖๙ (บาท)	๒๕๗๐ (บาท)			
๑๑๐	โครงการยกระดับถนนคอนกรีตเสริมเหล็กภายในหมู่บ้าน หมู่ที่ ๑๑ เส้นทางบ้านนายบัณฑิต ลาหนองแคน-ถึงถนนวิชีแลนด์	เพื่อเพิ่มประสิทธิภาพและศักยภาพการคมนาคมในตำบลนาสีนวลให้ปลอดภัย	ขนาดผิวจราจร กว้าง ๔ เมตร ยาว ๑๘๐ เมตร หนา ๐.๑๕ เมตร	-	๒๐๐,๐๐๐	๒๓๒,๐๐๐	-	-	ร้อยละ ๘๐ ของครัวเรือนทั้งหมดมีความสะดวก	ประชาชนร้อยละ ๘๐ มีความสะดวกในการคมนาคม	กองช่าง
๑๑๑	โครงการยกระดับถนนคอนกรีตเสริมเหล็กภายในหมู่บ้าน หมู่ที่ ๑๑ เส้นทางจากบ้านนายลอง แก้วดี-บ้านนางแก้ว มีบุญมาก	เพื่อเพิ่มประสิทธิภาพและศักยภาพการคมนาคมในตำบลนาสีนวลให้ปลอดภัย	ขนาดผิวจราจรกว้าง ๔ เมตร ยาว ๑๒๐ เมตร หนา ๐.๑๕ เมตร	-	๒๘๘,๐๐๐	-	-	-	ร้อยละ ๘๐ ของครัวเรือนทั้งหมดมีความสะดวก	ประชาชนร้อยละ ๘๐ มีความสะดวกในการคมนาคม	กองช่าง
๑๑๒	โครงการก่อสร้างถนนคอนกรีตเสริมเหล็กเส้น หมู่ที่ ๑๑ ทางจากสวนนางบุญน้อม เห็นภูมิ-บ้านนายพิเชษฐ์ แปมจำนั๊ก	เพื่อเพิ่มประสิทธิภาพและศักยภาพการคมนาคมในตำบลนาสีนวลให้ปลอดภัย	ขนาดผิวจราจรกว้าง ๓ เมตร ยาว ๖๐ เมตร หนา ๐.๑๕ เมตร	-	๑๐๘,๐๐๐	-	-	-	ร้อยละ ๘๐ ของครัวเรือนทั้งหมดมีความสะดวก	ประชาชนร้อยละ ๘๐ มีความสะดวกในการคมนาคม	กองช่าง

รายละเอียดโครงการพัฒนา
แผนพัฒนาท้องถิ่น(พ.ศ.๒๕๖๖-๒๕๗๐)

องค์การบริหารส่วนตำบลนาสีนวล ตำบลนาสีนวล อำเภอพยุหะภูมิพิสัย จังหวัดมหาสารคาม

ก. ยุทธศาสตร์จังหวัดที่ ๒ ส่งเสริมการค้า การลงทุนและการท่องเที่ยวเชิงสร้างสรรค์และวัฒนธรรมเป็นมิตรกับสิ่งแวดล้อม

ข. ยุทธศาสตร์การพัฒนาขององค์กรปกครองส่วนท้องถิ่นในเขตจังหวัด ด้านการพัฒนาโครงสร้างการผลิตและสร้างความมั่นคงทางเศรษฐกิจในท้องถิ่น

ยุทธศาสตร์การพัฒนาของ อบท.ที่ ๑ ด้านโครงสร้างพื้นฐาน

➤ แผนงานอุตสาหกรรมและการโยธา

ที่	โครงการ	วัตถุประสงค์	เป้าหมาย (ผลผลิตของ โครงการ)	งบประมาณ					ตัวชี้วัด (KPI)	ผลลัพธ์ที่คาดว่าจะได้รับ	หน่วยงานที่รับผิดชอบ
				๒๕๖๖ (บาท)	๒๕๖๗ (บาท)	๒๕๖๘ (บาท)	๒๕๖๙ (บาท)	๒๕๗๐ (บาท)			
๑๑๓	โครงการก่อสร้างร่องระบายน้ำแบบธนาคารน้ำใต้ดินแบบ ๒ ข้างทาง หมู่ที่ ๑๑ จากหน้าบ้านนายลอง แก้วดี-บ้านนางแก้ว มีบุญมาก	เพื่อเพิ่มประสิทธิภาพและศักยภาพในการระบายน้ำในชุมชนตำบลนาสีนวล	ร่องระบายน้ำขนาดกว้าง ๖๐ ซม. ยาว ๑๐๐ เมตร ลึก ๑.๕ เมตร หินภูเขาขนาด ๑๐/๑๒" ขนาด ๓/๔"	-	-	๒๐๐,๐๐๐	-	-	ร้อยละ ๘๐ ของครัวเรือนทั้งหมดมีความสะดวก	ประชาชนร้อยละ ๘๐ มีความสะดวกในการคมนาคม	กองช่าง
๑๑๔	โครงการก่อสร้างร่องระบายน้ำแบบธนาคารน้ำใต้ดินข้างทางด้าน หมู่ที่ ๑๑ จากหน้าบ้านนายไกร พิมพ์ภักดี-บ้านนายสมดี สีหาบุราณ	เพื่อเพิ่มประสิทธิภาพและศักยภาพในการระบายน้ำในชุมชนตำบลนาสีนวล	ร่องระบายน้ำขนาดกว้าง ๖๐ ซม. ยาว ๑๐๐ เมตร ลึก ๑.๕ เมตร หินภูเขาขนาด ๑๐/๑๒" ขนาด ๓/๔"	-	-	๒๐๐,๐๐๐	-	-	ร้อยละ ๘๐ ของครัวเรือนทั้งหมดมีความสะดวก	ประชาชนร้อยละ ๘๐ มีความสะดวกในการคมนาคม	กองช่าง
๑๑๕	โครงการก่อสร้างถนนหินลูกรังอัดบดเส้นทางไปหนองรังกา หมู่ที่ ๑๑	เพื่อเพิ่มประสิทธิภาพและศักยภาพการคมนาคมในตำบลนาสีนวลให้ปลอดภัย	ขนาดผิวจราจรกว้าง ๔ เมตร ยาว ๑,๕๐๐ เมตร หนา ๐.๑๕ เมตร	-	-	-	๒๐๐,๐๐๐	-	ร้อยละ ๘๐ ของครัวเรือนทั้งหมดมีความสะดวก	ประชาชนร้อยละ ๘๐ มีความสะดวกในการคมนาคม	กองช่าง

**รายละเอียดโครงการพัฒนา
แผนพัฒนาท้องถิ่น(พ.ศ.๒๕๖๖-๒๕๗๐)
องค์การบริหารส่วนตำบลนาสีนวล ตำบลนาสีนวล อำเภอพยุหะภูมิพิสัย จังหวัดมหาสารคาม**

ก. ยุทธศาสตร์จังหวัดที่ ๒ ส่งเสริมการค้า การลงทุนและการท่องเที่ยวเชิงสร้างสรรค์และวัฒนธรรมเป็นมิตรกับสิ่งแวดล้อม

ข. ยุทธศาสตร์การพัฒนาขององค์กรปกครองส่วนท้องถิ่นในเขตจังหวัด ด้านการพัฒนาโครงสร้างการผลิตและสร้างความมั่นคงทางเศรษฐกิจในท้องถิ่น

ยุทธศาสตร์การพัฒนาของ อบท.ที่ ๑ ด้านโครงสร้างพื้นฐาน

➤ **แผนงานอุตสาหกรรมและการโยธา**

ที่	โครงการ	วัตถุประสงค์	เป้าหมาย (ผลผลิตของ โครงการ)	งบประมาณ					ตัวชี้วัด (KPI)	ผลลัพธ์ที่คาดหวัง ที่จะได้รับ	หน่วยงานที่ รับผิดชอบ
				๒๕๖๖ (บาท)	๒๕๖๗ (บาท)	๒๕๖๘ (บาท)	๒๕๖๙ (บาท)	๒๕๗๐ (บาท)			
๑๑๖	โครงการก่อสร้างร่องระบายน้ำแบบธนาคารน้ำใต้ดิน ๒ ข้างทาง หมู่ที่ ๑๑ บริเวณเส้นทางจากหน้าบ้านนายสำเภา แสนมี –ถนนนิเวศแลนด์	เพื่อเพิ่มประสิทธิภาพและศักยภาพในการระบายน้ำในชุมชนตำบลนาสีนวล	ร่องระบายน้ำขนาดกว้าง ๖๐ ซม. ยาว ๑๐๐ เมตร ลึก ๑.๕ เมตร หินภูเขาขนาด ๑๐/๑๒” ขนาด ๓/๔”	-	-	๒๐๐,๐๐๐	-	-	ร้อยละ ๘๐ ของครัวเรือนทั้งหมดมีความสะดวก	ประชาชนร้อยละ ๘๐ มีความสะดวกในการคมนาคม	กองช่าง
๑๑๗	โครงการปรับปรุงระบบประปาหมู่บ้าน หมู่ที่ ๑๒ โดยดำเนินการเคลื่อนย้ายถังน้ำประปาหมู่บ้านไปยังสระสระแบ่ง	เพื่อแก้ไขปัญหาขาดแคลนน้ำอุปโภคบริโภคของประชาชนในชุมชนตำบลนาสีนวล	จำนวน ๔ ถัง พร้อมโครงสร้างไปตั้งที่สระสระแบ่ง	๒๐๐,๐๐๐	-	-	-	-	ประชาชนร้อยละ ๘๐ มีน้ำสะอาดใช้เกิดความพอใจ	ประชาชนมีน้ำเพียงพอต่อการอุปโภค-บริโภค	กองช่าง
๑๑๘	โครงการวางท่อระบายน้ำ หมู่ที่ ๑๒ ระหว่างสระสระแบ่งไปสระหนองกระทุ่ม	เพื่อแก้ไขปัญหาขาดแคลนน้ำอุปโภคบริโภคของประชาชนในชุมชนตำบลนาสีนวล	ขนาดท่อเส้นผ่านศูนย์กลาง ๐.๖๐ เมตร ยาว ๔๐ เมตร	๑๐๐,๐๐๐	-	-	-	-	ประชาชนร้อยละ ๘๐ มีน้ำสะอาดใช้เกิดความพอใจ	ประชาชนมีน้ำเพียงพอต่อการอุปโภค-บริโภค	กองช่าง

รายละเอียดโครงการพัฒนา
แผนพัฒนาท้องถิ่น(พ.ศ.๒๕๖๖-๒๕๗๐)

องค์การบริหารส่วนตำบลนาสีนวล ตำบลนาสีนวล อำเภอพยุหะภูมิพิสัย จังหวัดมหาสารคาม

ก. ยุทธศาสตร์จังหวัดที่ ๒ ส่งเสริมการค้า การลงทุนและการท่องเที่ยวเชิงสร้างสรรค์และวัฒนธรรมเป็นมิตรกับสิ่งแวดล้อม

ข. ยุทธศาสตร์การพัฒนาขององค์กรปกครองส่วนท้องถิ่นในเขตจังหวัด ด้านการพัฒนาโครงสร้างการผลิตและสร้างความมั่นคงทางเศรษฐกิจในท้องถิ่น

ยุทธศาสตร์การพัฒนาของ อบท.ที่ ๑ ด้านโครงสร้างพื้นฐาน

➤ แผนงานอุตสาหกรรมและการโยธา

ที่	โครงการ	วัตถุประสงค์	เป้าหมาย (ผลผลิตของ โครงการ)	งบประมาณ					ตัวชี้วัด (KPI)	ผลลัพธ์ที่คาดว่าจะได้รับ	หน่วยงานที่รับผิดชอบ
				๒๕๖๖ (บาท)	๒๕๖๗ (บาท)	๒๕๖๘ (บาท)	๒๕๖๙ (บาท)	๒๕๗๐ (บาท)			
๑๑๙	โครงการล้อมรั้วลวดหนาม สระหนองกระทุ่ม หมู่ที่ ๑๒	เพื่อกันสัตว์เลื้อยเข้าไป ในสระหนองกระทุ่ม	พื้นที่จำนวน ๑๐ ไร่	-	๑๐๐,๐๐๐	-	-	-	ร้อยละของรั้ว ลวดหนาม	ประชาชนร้อยละ ๘๐ได้รับ ประโยชน์เกิด ความพอใจ	กองช่าง
๑๒๐	โครงการก่อสร้างถนน คสล.หมู่ที่ ๑๒ ซอยเหล่า หมู่	เพื่อเพิ่มประสิทธิภาพ และศักยภาพการ คมนาคมในตำบลนาสี นวลให้ปลอดภัย	ผิวจราจร กว้าง ๓ เมตร ยาว ๑๐๐ เมตร หนาเฉลี่ย ๐.๑๕ เมตร	-	๑๘๐,๐๐๐	-	-	-	ร้อยละ ๘๐ ของ ครัวเรือน ทั้งหมดมีความ สะดวก	ประชาชนร้อยละ ๘๐ มีความ สะดวกในการ คมนาคม	กองช่าง
๑๒๑	โครงการก่อสร้างปรับปรุง ถนนหินคลุก หมู่ที่ ๑๒ จากวัดป่าไปบ้านโพธิ์เงิน	เพื่อเพิ่มประสิทธิภาพ และศักยภาพการ คมนาคมในตำบลนาสี นวลให้ปลอดภัย	ผิวจราจร กว้าง ๖ เมตร ยาว ๒,๐๐๐ เมตร หนา ๐.๑๐ เมตร	-	๒๐๐,๐๐๐	๒๐๐,๐๐๐	๒๐๐,๐๐๐	๒๔๐,๐๐๐	ร้อยละ ๘๐ ของ ครัวเรือน ทั้งหมดมีความ สะดวก	ประชาชนร้อยละ ๘๐ มีความ สะดวกในการ คมนาคม	กองช่าง

รายละเอียดโครงการพัฒนา
แผนพัฒนาท้องถิ่น(พ.ศ.๒๕๖๖-๒๕๗๐)

องค์การบริหารส่วนตำบลนาสีนวล ตำบลนาสีนวล อำเภอพยุหะภูมิพิสัย จังหวัดมหาสารคาม

ก. ยุทธศาสตร์จังหวัดที่ ๒ ส่งเสริมการค้า การลงทุนและการท่องเที่ยวเชิงสร้างสรรค์และวัฒนธรรมเป็นมิตรกับสิ่งแวดล้อม

ข. ยุทธศาสตร์การพัฒนาขององค์กรปกครองส่วนท้องถิ่นในเขตจังหวัด ด้านการพัฒนาโครงสร้างการผลิตและสร้างความมั่นคงทางเศรษฐกิจในท้องถิ่น

ยุทธศาสตร์การพัฒนาของ อบท.ที่ ๑ ด้านโครงสร้างพื้นฐาน

➤ แผนงานอุตสาหกรรมและการโยธา

ที่	โครงการ	วัตถุประสงค์	เป้าหมาย (ผลผลิตของ โครงการ)	งบประมาณ					ตัวชี้วัด (KPI)	ผลลัพธ์ที่คาดว่าจะได้รับ	หน่วยงานที่รับผิดชอบ
				๒๕๖๖ (บาท)	๒๕๖๗ (บาท)	๒๕๖๘ (บาท)	๒๕๖๙ (บาท)	๒๕๗๐ (บาท)			
๑๒๒	โครงการปรับปรุงถนนลง หินคลุก หมู่ที่ ๑๒ ไปบ้าน หนองยาง	เพื่อเพิ่มประสิทธิภาพ และศักยภาพการ คมนาคมในตำบลนาสี นวลให้ปลอดภัย	ผิวจราจร กว้าง ๖ เมตร ยาว ๑,๕๐๐ เมตร หนา ๐.๑๐ เมตร	-	-	๒๐๐,๐๐๐	๒๐๐,๐๐๐	๒๓๐,๐๐๐	ร้อยละ ๘๐ ของ ครัวเรือน ทั้งหมดมีความ สะดวก	ประชาชนร้อยละ ๘๐ มีความ สะดวกในการ คมนาคม	กองช่าง
๑๒๓	โครงการปรับปรุงถนนลง หินคลุก หมู่ที่ ๑๒ ไปบ้าน หนองพอก	เพื่อเพิ่มประสิทธิภาพ และศักยภาพการ คมนาคมในตำบลนาสี นวลให้ปลอดภัย	ผิวจราจร กว้าง 6 เมตร ยาว 3,500 เมตร หนา 0.10 เมตร	๓๐๐,๐๐๐	๓๐๐,๐๐๐	๓๐๐,๐๐๐	๓๐๐,๐๐๐	๓๐๐,๐๐๐	ร้อยละ ๘๐ ของ ครัวเรือน ทั้งหมดมีความ สะดวก	ประชาชนร้อยละ ๘๐ มีความ สะดวกในการ คมนาคม	กองช่าง
๑๒๔	โครงการก่อสร้างถนน คสล.หมู่ที่ ๑๒ ไปบ้าน หนองหิน	เพื่อเพิ่มประสิทธิภาพ และศักยภาพการ คมนาคมในตำบลนาสี นวลให้ปลอดภัย	ผิวจราจร กว้าง 6 เมตร ยาว 1,500 เมตร หนาเฉลี่ย 0.15 เมตร	๑,๐๐๐,๐๐๐	๑,๐๐๐,๐๐๐	๑,๐๐๐,๐๐๐	๑,๐๐๐,๐๐๐	๑,๐๐๐,๐๐๐	ร้อยละ ๘๐ ของ ครัวเรือน ทั้งหมดมีความ สะดวก	ประชาชนร้อยละ ๘๐ มีความ สะดวกในการ คมนาคม	กองช่าง

รายละเอียดโครงการพัฒนา
แผนพัฒนาท้องถิ่น(พ.ศ.๒๕๖๖-๒๕๗๐)
องค์การบริหารส่วนตำบลนาสีนวล ตำบลนาสีนวล อำเภอพยุหะภูมิพิสัย จังหวัดมหาสารคาม

ก. ยุทธศาสตร์จังหวัดที่ ๒ ส่งเสริมการค้า การลงทุนและการท่องเที่ยวเชิงสร้างสรรค์และวัฒนธรรมเป็นมิตรกับสิ่งแวดล้อม

ข. ยุทธศาสตร์การพัฒนาขององค์กรปกครองส่วนท้องถิ่นในเขตจังหวัด ด้านการพัฒนาโครงสร้างการผลิตและสร้างความมั่นคงทางเศรษฐกิจในท้องถิ่น

ยุทธศาสตร์การพัฒนาของ อบท.ที่ ๑ ด้านโครงสร้างพื้นฐาน

➤ **แผนงานอุตสาหกรรมและการโยธา**

ที่	โครงการ	วัตถุประสงค์	เป้าหมาย (ผลผลิตของ โครงการ)	งบประมาณ					ตัวชี้วัด (KPI)	ผลลัพธ์ที่คาดว่าจะได้รับ	หน่วยงานที่รับผิดชอบ
				๒๕๖๖ (บาท)	๒๕๖๗ (บาท)	๒๕๖๘ (บาท)	๒๕๖๙ (บาท)	๒๕๗๐ (บาท)			
๑๒๕	โครงการวางท่อจากลำห้วยเข้าสระหนองกระทุ่ม หมู่ที่ ๑๒	เพื่อแก้ไขปัญหาขาดแคลนน้ำอุปโภคบริโภคของประชาชนในชุมชนตำบลนาสีนวล	ขนาดท่อ เส้นผ่านศูนย์กลาง ๐.๓๐ เมตร ยาว ๑,๕๐๐ เมตร	-	-	๒๐๐,๐๐๐	๒๐๐,๐๐๐	๒๐๐,๐๐๐	ประชาชนร้อยละ ๘๐ มีน้ำสะอาดใช้เกิดความพอใจ	ประชาชนมีน้ำเพียงพอต่อการอุปโภค-บริโภค	กองช่าง
๑๒๖	โครงการก่อสร้างถนนคสล.หมู่ที่ ๑๒ เส้นหลังวัด	เพื่อเพิ่มประสิทธิภาพและศักยภาพการคมนาคมในตำบลนาสีนวลให้ปลอดภัย	ผิวจราจร กว้าง ๓ เมตร ยาว ๑๐๐ เมตร หนาเฉลี่ย ๐.๑๕ เมตร	-	-	-	-	๑๘๐,๐๐๐	ร้อยละ ๘๐ ของครัวเรือนทั้งหมดมีความสะดวก	ประชาชนร้อยละ ๘๐ มีความสะดวกในการคมนาคม	กองช่าง
๑๒๗	โครงการปรับปรุงถนนลงหินคลุก หมู่ที่ ๑๓ ระหว่างบ้านโพธิ์เงิน-บ้านหนองแวง	เพื่อเพิ่มประสิทธิภาพและศักยภาพการคมนาคมในตำบลนาสีนวลให้ปลอดภัย	ขนาด กว้าง ๖ เมตร ยาว ๒,๐๐๐ เมตร หนาเฉลี่ย ๐.๑๐ เมตร	๒๐๐,๐๐๐	๒๐๐,๐๐๐	๒๐๐,๐๐๐	๒๐๐,๐๐๐	๑๐๐,๐๐๐	ร้อยละ ๘๐ ของครัวเรือนทั้งหมดมีความสะดวก	ประชาชนร้อยละ ๘๐ มีความสะดวกในการคมนาคม	กองช่าง

รายละเอียดโครงการพัฒนา
แผนพัฒนาท้องถิ่น(พ.ศ.๒๕๖๖-๒๕๗๐)
องค์การบริหารส่วนตำบลนาสีนวล ตำบลนาสีนวล อำเภอพยุหะภูมิพิสัย จังหวัดมหาสารคาม

ก. ยุทธศาสตร์จังหวัดที่ ๒ ส่งเสริมการค้า การลงทุนและการท่องเที่ยวเชิงสร้างสรรค์และวัฒนธรรมเป็นมิตรกับสิ่งแวดล้อม

ข. ยุทธศาสตร์การพัฒนาขององค์กรปกครองส่วนท้องถิ่นในเขตจังหวัด ด้านการพัฒนาโครงสร้างการผลิตและสร้างความมั่นคงทางเศรษฐกิจในท้องถิ่น

ยุทธศาสตร์การพัฒนาของ อบท.ที่ ๑ ด้านโครงสร้างพื้นฐาน

➤ **แผนงานอุตสาหกรรมและการโยธา**

ที่	โครงการ	วัตถุประสงค์	เป้าหมาย (ผลผลิตของ โครงการ)	งบประมาณ					ตัวชี้วัด (KPI)	ผลลัพธ์ที่คาดว่าจะได้รับ	หน่วยงานที่รับผิดชอบ
				๒๕๖๖ (บาท)	๒๕๖๗ (บาท)	๒๕๖๘ (บาท)	๒๕๖๙ (บาท)	๒๕๗๐ (บาท)			
๑๒๘	โครงการก่อสร้างถนนดิน หมู่ที่ ๑๓ จากบ้านโพธิ์เงิน-บ้านหนองพอก	เพื่อเพิ่มประสิทธิภาพ และศักยภาพการคมนาคมในตำบลนาสีนวลให้ปลอดภัย	ขนาด กว้าง ๖ เมตร ยาว ๒,๐๐๐ เมตร สูง ๑.๐๐ เมตร	-	๒๐๐,๐๐๐	๒๐๐,๐๐๐	๑๐๐,๐๐๐	-	ร้อยละ ๘๐ ของครัวเรือนทั้งหมดมีความสะดวก	ประชาชนร้อยละ ๘๐ มีความสะดวกในการคมนาคม	กองช่าง
๑๒๙	โครงการซ่อมสร้างถนนแอสฟัลต์ติกคอนกรีต หมู่ที่ ๑๓เขตหนองฝาย-สามแยกบ้านคำชุมชน	เพื่อเพิ่มประสิทธิภาพ และศักยภาพการคมนาคมในตำบลนาสีนวลให้ปลอดภัย	ผิวจราจร กว้าง ๘ เมตร ยาว ๕๐๐ เมตร หนา ๐.๐๕ เมตร	-	๑,๐๐๐,๐๐๐	-	-	-	ร้อยละ ๘๐ ของครัวเรือนทั้งหมดมีความสะดวก	ประชาชนร้อยละ ๘๐ มีความสะดวกในการคมนาคม	กองช่าง
๑๓๐	โครงการปรับปรุงถนนลงหินคลุก หมู่ที่ ๑๓ จากหนองฝาย-บ้านดงบาก	เพื่อเพิ่มประสิทธิภาพ และศักยภาพการคมนาคมในตำบลนาสีนวลให้ปลอดภัย	ขนาด กว้าง ๖ เมตร ยาว ๑,๕๐๐ เมตร หนา ๐.๑๐ เมตร	-	-	๒๐๐,๐๐๐	๒๐๐,๐๐๐	๒๐๐,๐๐๐	ร้อยละ ๘๐ ของครัวเรือนทั้งหมดมีความสะดวก	ประชาชนร้อยละ ๘๐ มีความสะดวกในการคมนาคม	กองช่าง

รายละเอียดโครงการพัฒนา
แผนพัฒนาท้องถิ่น(พ.ศ.๒๕๖๖-๒๕๗๐)

องค์การบริหารส่วนตำบลนาสีนวล ตำบลนาสีนวล อำเภอพยุหะภูมิพิสัย จังหวัดมหาสารคาม

ก. ยุทธศาสตร์จังหวัดที่ ๒ ส่งเสริมการค้า การลงทุนและการท่องเที่ยวเชิงสร้างสรรค์และวัฒนธรรมเป็นมิตรกับสิ่งแวดล้อม

ข. ยุทธศาสตร์การพัฒนาขององค์กรปกครองส่วนท้องถิ่นในเขตจังหวัด ด้านการพัฒนาโครงสร้างการผลิตและสร้างความมั่นคงทางเศรษฐกิจในท้องถิ่น

ยุทธศาสตร์การพัฒนาของ อบท.ที่ ๑ ด้านโครงสร้างพื้นฐาน

➤ แผนงานอุตสาหกรรมและการโยธา

ที่	โครงการ	วัตถุประสงค์	เป้าหมาย (ผลผลิตของ โครงการ)	งบประมาณ					ตัวชี้วัด (KPI)	ผลลัพธ์ที่คาดว่าจะได้รับ	หน่วยงานที่รับผิดชอบ
				๒๕๖๖ (บาท)	๒๕๖๗ (บาท)	๒๕๖๘ (บาท)	๒๕๖๙ (บาท)	๒๕๗๐ (บาท)			
๑๓๑	โครงการก่อสร้างถนน คสล.หมู่ที่ 13 ซอยข้างวัด และโรงเรียน	เพื่อเพิ่มประสิทธิภาพ และศักยภาพการ คมนาคมในตำบลนาสี นวลให้ปลอดภัย	ผิวจราจร กว้าง 5 เมตร ยาว 200 เมตร หนา 0.15 เมตร	-	-	๒๐๐,๐๐๐	๒๐๐,๐๐๐	๒๐๐,๐๐๐	ร้อยละ ๘๐ ของ ครัวเรือน ทั้งหมดมีความ สะดวกในการ สะดวก	ประชาชนร้อยละ ๘๐ มีความ สะดวกในการ คมนาคม	กองช่าง
๑๓๒	โครงการก่อสร้างถนน คสล.หมู่ที่ 13 ซอยบ้าน นางโสภา ศรีมุงคุณ	เพื่อเพิ่มประสิทธิภาพ และศักยภาพการ คมนาคมในตำบลนาสี นวลให้ปลอดภัย	ผิวจราจร กว้าง 5 เมตร ยาว 50 เมตร หนา 0.15 เมตร	-	-	-	๑๕๐,๐๐๐	-	ร้อยละ ๘๐ ของ ครัวเรือน ทั้งหมดมีความ สะดวก	ประชาชนร้อยละ ๘๐ มีความ สะดวกในการ คมนาคม	กองช่าง
๑๓๓	โครงการก่อสร้างถนน คสล.หมู่ที่ ๑๓ ซอยบ้าน นางกรรณิภา น้อยจันทวงษ์- บ้านนายสมหวัง พวงไธสง	เพื่อเพิ่มประสิทธิภาพ และศักยภาพการ คมนาคมในตำบลนาสี นวลให้ปลอดภัย	ผิวจราจร กว้าง ๕ เมตร ยาว ๘๐ เมตร หนา ๐.๑๕ เมตร	-	-	-	๒๔๐,๐๐๐	-	ร้อยละ ๘๐ ของ ครัวเรือน ทั้งหมดมีความ สะดวก	ประชาชนร้อยละ ๘๐ มีความ สะดวกในการ คมนาคม	กองช่าง

รายละเอียดโครงการพัฒนา
แผนพัฒนาท้องถิ่น(พ.ศ.๒๕๖๖-๒๕๗๐)

องค์การบริหารส่วนตำบลนาสีนวล ตำบลนาสีนวล อำเภอพยุหะภูมิพิสัย จังหวัดมหาสารคาม

ก. ยุทธศาสตร์จังหวัดที่ ๒ ส่งเสริมการค้า การลงทุนและการท่องเที่ยวเชิงสร้างสรรค์และวัฒนธรรมเป็นมิตรกับสิ่งแวดล้อม

ข. ยุทธศาสตร์การพัฒนาขององค์กรปกครองส่วนท้องถิ่นในเขตจังหวัด ด้านการพัฒนาโครงสร้างการผลิตและสร้างความมั่นคงทางเศรษฐกิจในท้องถิ่น

ยุทธศาสตร์การพัฒนาของ อบท.ที่ ๑ ด้านโครงสร้างพื้นฐาน

➤ แผนงานอุตสาหกรรมและการโยธา

ที่	โครงการ	วัตถุประสงค์	เป้าหมาย (ผลผลิตของ โครงการ)	งบประมาณ					ตัวชี้วัด (KPI)	ผลลัพธ์ที่คาดว่าจะได้รับ	หน่วยงานที่รับผิดชอบ
				๒๕๖๖ (บาท)	๒๕๖๗ (บาท)	๒๕๖๘ (บาท)	๒๕๖๙ (บาท)	๒๕๗๐ (บาท)			
๑๓๔	โครงการก่อสร้างถนน คสล.หมู่ที่ ๑๓ จากบ้าน นายวสันต์ ตุ่นสาจัน – บ้านนายฉลองชัย ฝ่าย เทศน์	เพื่อเพิ่มประสิทธิภาพ และศักยภาพการ คมนาคมในตำบลนาสี นวลให้ปลอดภัย	ผิวจราจร กว้าง ๕ เมตร ยาว ๑๐๐ เมตร หนา ๐.๑๕ เมตร	-	-	-	-	๓๐๐,๐๐๐	ร้อยละ ๘๐ ของ ครัวเรือน ทั้งหมดมีความ สะดวกในการ คมนาคม	ประชาชนร้อยละ ๘๐ มีความ สะดวกในการ คมนาคม	กองช่าง
๑๓๕	โครงการก่อสร้างถนน คสล.หมู่ที่ ๑๓ จากบ้าน นายเจษฎา ดวงจิตร – บ้านนายหัสติน พรจำศีลป์	เพื่อเพิ่มประสิทธิภาพ และศักยภาพการ คมนาคมในตำบลนาสี นวลให้ปลอดภัย	ผิวจราจร กว้าง ๕ เมตร ยาว ๖๐ เมตร หนา ๐.๑๕ เมตร	-	-	-	-	๒๐๐,๐๐๐	ร้อยละ ๘๐ ของ ครัวเรือน ทั้งหมดมีความ สะดวกในการ คมนาคม	ประชาชนร้อยละ ๘๐ มีความ สะดวกในการ คมนาคม	กองช่าง
๑๓๖	โครงการก่อสร้างถนน คสล.หมู่ที่ ๑๔ หน้าบ้าน นายวรรณดี ยงไธสง	เพื่อเพิ่มประสิทธิภาพ และศักยภาพการ คมนาคมในตำบลนาสี นวลให้ปลอดภัย	ผิวจราจร กว้าง ๓.๕๐ เมตร ยาว ๓๐ เมตร หนา ๐.๑๕ เมตร	๗๐,๐๐๐	-	-	-	-	ร้อยละ ๘๐ ของ ครัวเรือน ทั้งหมดมีความ สะดวกในการ คมนาคม	ประชาชนร้อยละ ๘๐ มีความ สะดวกในการ คมนาคม	กองช่าง

รายละเอียดโครงการพัฒนา
แผนพัฒนาท้องถิ่น(พ.ศ.๒๕๖๖-๒๕๗๐)

องค์การบริหารส่วนตำบลนาสีนวล ตำบลนาสีนวล อำเภอพยุหะภูมิพิสัย จังหวัดมหาสารคาม

ก. ยุทธศาสตร์จังหวัดที่ ๒ ส่งเสริมการค้า การลงทุนและการท่องเที่ยวเชิงสร้างสรรค์และวัฒนธรรมเป็นมิตรกับสิ่งแวดล้อม

ข. ยุทธศาสตร์การพัฒนาขององค์กรปกครองส่วนท้องถิ่นในเขตจังหวัด ด้านการพัฒนาโครงสร้างการผลิตและสร้างความมั่นคงทางเศรษฐกิจในท้องถิ่น

ยุทธศาสตร์การพัฒนาของ อบท.ที่ ๑ ด้านโครงสร้างพื้นฐาน

➤ แผนงานอุตสาหกรรมและการโยธา

ที่	โครงการ	วัตถุประสงค์	เป้าหมาย (ผลผลิตของ โครงการ)	งบประมาณ					ตัวชี้วัด (KPI)	ผลลัพธ์ที่คาดว่าจะได้รับ	หน่วยงานที่รับผิดชอบ
				๒๕๖๖ (บาท)	๒๕๖๗ (บาท)	๒๕๖๘ (บาท)	๒๕๖๙ (บาท)	๒๕๗๐ (บาท)			
๑๓๗	โครงการทำร่องระบายน้ำ หมู่ที่ ๑๔ ภายในหมู่บ้าน ลงสู่หนองแคนร้าง	เพื่อแก้ไขปัญหาขาดแคลนน้ำอุปโภคบริโภคของประชาชนในชุมชนตำบลนาสีนวล	ขนาดท่อระบายน้ำเส้นผ่านศูนย์กลาง ๐.๖๐ เมตร ยาว ๓๒๐ เมตร	๓๐๐,๐๐๐	-	-	-	-	ประชาชนร้อยละ ๘๐ มีน้ำสะอาดใช้เกิดความพอใจ	ประชาชนมีน้ำเพียงพอต่อการอุปโภค-บริโภค	กองช่าง
๑๓๘	โครงการการก่อสร้างถนนคสล.หมู่ที่ ๑๔ เส้นทางจากบ้านนายทองสุข-บ้านนายสมพร	เพื่อเพิ่มประสิทธิภาพและศักยภาพการคมนาคมในตำบลนาสีนวลให้ปลอดภัย	ผิวจราจร กว้าง ๔ เมตร ยาว ๒๕๐ เมตร หนา ๐.๑๕ เมตร	๒๐๐,๐๐๐	๒๐๐,๐๐๐	๒๐๐,๐๐๐	-	-	ร้อยละ ๘๐ ของครัวเรือนทั้งหมดมีความสะดวก	ประชาชนร้อยละ ๘๐ มีความสะดวกในการคมนาคม	กองช่าง
๑๓๙	โครงการปรับปรุงระบบประปาหมู่บ้าน บ้านหนองแคนพัฒนา หมู่ที่ ๑๔	เพื่อแก้ไขปัญหาขาดแคลนน้ำอุปโภคบริโภคของประชาชนในชุมชนตำบลนาสีนวล	ท่อ พี วี ซี ขนาด เส้นผ่านศูนย์กลาง ๒ นิ้ว ยาว ๓๐๐ เมตร	-	๑๐๐,๐๐๐	-	-	-	ประชาชนร้อยละ ๘๐ มีน้ำสะอาดใช้เกิดความพอใจ	ประชาชนมีน้ำเพียงพอต่อการอุปโภค-บริโภค	กองช่าง

รายละเอียดโครงการพัฒนา
แผนพัฒนาท้องถิ่น(พ.ศ.๒๕๖๖-๒๕๗๐)

องค์การบริหารส่วนตำบลนาสีนวล ตำบลนาสีนวล อำเภอพยุหะภูมิพิสัย จังหวัดมหาสารคาม

ก. ยุทธศาสตร์จังหวัดที่ ๒ ส่งเสริมการค้า การลงทุนและการท่องเที่ยวเชิงสร้างสรรค์และวัฒนธรรมเป็นมิตรกับสิ่งแวดล้อม

ข. ยุทธศาสตร์การพัฒนาขององค์กรปกครองส่วนท้องถิ่นในเขตจังหวัด ด้านการพัฒนาโครงสร้างการผลิตและสร้างความมั่นคงทางเศรษฐกิจในท้องถิ่น

ยุทธศาสตร์การพัฒนาของ อบท.ที่ ๑ ด้านโครงสร้างพื้นฐาน

➤ แผนงานอุตสาหกรรมและการโยธา

ที่	โครงการ	วัตถุประสงค์	เป้าหมาย (ผลผลิตของ โครงการ)	งบประมาณ					ตัวชี้วัด (KPI)	ผลลัพธ์ที่คาด ว่า จะได้รับ	หน่วยงานที่ รับผิดชอบ
				๒๕๖๖ (บาท)	๒๕๖๗ (บาท)	๒๕๖๘ (บาท)	๒๕๖๙ (บาท)	๒๕๗๐ (บาท)			
๑๔๐	โครงการก่อสร้างถนน คสล.หมู่ที่ ๑๔ จากสี่แยก ถึงหนองแคน	เพื่อเพิ่มประสิทธิภาพ และศักยภาพการ คมนาคมในตำบลนาสี นวลให้ปลอดภัย	ผิวจราจร กว้าง ๔ เมตร ยาว ๑๕๐ เมตร หนา ๐.๑๕ เมตร	-	-	๒๐๐,๐๐๐	๑๖๐,๐๐๐	-	ร้อยละ ๘๐ ของ ครัวเรือนทั้งหมด มีความสะดวก	ประชาชนร้อยละ ๘๐ มีความ สะดวกในการ คมนาคม	กองช่าง
๑๔๑	โครงการปรับปรุงถนนลง หินคลุก หมู่ที่ ๑๔ จาก บ้านนายสมพร - เส้นทาง เหล่าน้อย-หนองพอก	เพื่อเพิ่มประสิทธิภาพ และศักยภาพการ คมนาคมในตำบลนาสี นวลให้ปลอดภัย	ผิวจราจร กว้าง ๓ เมตร ยาว ๑๕๐ เมตร หนา ๐.๑๐ เมตร	-	-	๓๑๕,๐๐๐	-	-	ร้อยละ ๘๐ ของ ครัวเรือนทั้งหมด มีความสะดวก	ประชาชนร้อยละ ๘๐ มีความ สะดวกในการ คมนาคม	กองช่าง
๑๔๒	โครงการก่อสร้างถนน คสล.หมู่ที่ ๑๔ จากสี่แยก ถึงหนองแคนร้าง	เพื่อเพิ่มประสิทธิภาพ และศักยภาพการ คมนาคมในตำบลนาสี นวลให้ปลอดภัย	ผิวจราจร กว้าง ๔ เมตร ยาว ๑๗๐ เมตร หนา ๐.๑๕ เมตร	-	-	-	๒๐๐,๐๐๐	๒๒๐,๐๐๐	ร้อยละ ๘๐ ของ ครัวเรือนทั้งหมด มีความสะดวก	ประชาชนร้อยละ ๘๐ มีความ สะดวกในการ คมนาคม	กองช่าง
๑๔๓	โครงการวางท่อระบายน้ำ หมู่ที่ ๑๔	เพื่อช่วยระบายน้ำทำให้ น้ำไม่ท่วมขัง	ท่อระบายน้ำ ขนาด เส้นผ่านศูนย์กลาง ๐.๖๐ เมตร ยาว ๖๐๐ เมตร	-	-	-	-	๑๐๐,๐๐๐	ร้อยละ ๘๐ ของ ครัวเรือนทั้งหมด มีความสะดวก	ประชาชนร้อยละ ๘๐ มีความ สะดวกในการ คมนาคม	กองช่าง

รายละเอียดโครงการพัฒนา
แผนพัฒนาท้องถิ่น(พ.ศ.๒๕๖๖-๒๕๗๐)
องค์การบริหารส่วนตำบลนาสีนวล ตำบลนาสีนวล อำเภอพยุหะภูมิพิสัย จังหวัดมหาสารคาม

ก. ยุทธศาสตร์จังหวัดที่ ๒ ส่งเสริมการค้า การลงทุนและการท่องเที่ยวเชิงสร้างสรรค์และวัฒนธรรมเป็นมิตรกับสิ่งแวดล้อม

ข. ยุทธศาสตร์การพัฒนาขององค์กรปกครองส่วนท้องถิ่นในเขตจังหวัด ด้านการพัฒนาโครงสร้างการผลิตและสร้างความมั่นคงทางเศรษฐกิจในท้องถิ่น

ยุทธศาสตร์การพัฒนาของ อบท.ที่ ๑ ด้านโครงสร้างพื้นฐาน

➤ **แผนงานอุตสาหกรรมและการโยธา**

ที่	โครงการ	วัตถุประสงค์	เป้าหมาย (ผลผลิตของ โครงการ)	งบประมาณ					ตัวชี้วัด (KPI)	ผลลัพธ์ที่คาดว่าจะได้รับ	หน่วยงานที่รับผิดชอบ
				๒๕๖๖ (บาท)	๒๕๖๗ (บาท)	๒๕๖๘ (บาท)	๒๕๖๙ (บาท)	๒๕๗๐ (บาท)			
๑๔๔	โครงการปรับปรุงอาคารสำนักงาน อบต.นาสีนวล (ตึกหลัง)	- ปรับปรุงด้านในอาคารสำนักงาน	รีโนเวตจุดเดิมปรับปรุงและปูกระเบื้อง	๑๐๐,๐๐๐	-	-	-	-	ร้อยละความพึงพอใจของผู้ใช้บริการ	อาคารศูนย์ปฏิบัติงานพร้อมบริการให้เป็นมาตรฐาน	กองช่าง
๑๔๕	โครงการปรับปรุงอาคารสำนักงาน อบต.นาสีนวล (ตึกหลัง)	-ดำเนินการติดตั้งกันสาดรอบอาคารสำนักงาน อบต.นาสีนวล	- ติดตั้งกันสาดขนาดกว้าง ๒.๐๐ เมตร ยาว ๗๖ เมตร รายละเอียดตามแบบที่ อบต. กำหนด	๒๓๐,๐๐๐	-	-	-	-	ร้อยละความพึงพอใจของผู้ใช้บริการ	อาคารศูนย์ปฏิบัติงานพร้อมบริการให้เป็นมาตรฐาน	กองช่าง
๑๔๖	โครงการก่อสร้างห้องน้ำประชาชนและผู้มาติดต่อราชการองค์การบริหารส่วนตำบลนาสีนวล	-ดำเนินการก่อสร้างห้องน้ำ	ขนาดกว้าง ๓.๐๐ เมตร ยาว ๗.๐๐ เมตร จำนวน ๔ ห้อง ขนาดพื้นที่อาคารไม่น้อยกว่า ๒๑ ตร.ม.	๒๕๐,๐๐๐	-	-	-	-	ร้อยละความพึงพอใจของผู้ใช้บริการ	ผู้บริหาร พนักงาน พนักงานจ้าง มีห้องน้ำที่เพียงพอ	กองช่าง
๑๔๗	โครงการปรับปรุงภูมิทัศน์ภายใน อบต.นาสีนวล	-ดำเนินการย้ายบ้านพักข้าราชการ ๑ หลัง -ย้ายอาคารร้านค้าชุมชน(เดิม) (ด้านหน้า)	- ย้ายบ้านพักข้าราชการจำนวน ๑ หลัง -ย้ายอาคารร้านค้าชุมชน จำนวน ๑ หลัง	๒๐๐,๐๐๐	-	-	-	-	ร้อยละความพึงพอใจของผู้ใช้บริการ	สภาพสิ่งแวดล้อม สวยงามและเหมาะสม	กองช่าง

รายละเอียดโครงการพัฒนา
แผนพัฒนาท้องถิ่น(พ.ศ.๒๕๖๖-๒๕๗๐)

องค์การบริหารส่วนตำบลนาสีนวล ตำบลนาสีนวล อำเภอพยัคฆภูมิพิสัย จังหวัดมหาสารคาม

- ก. ยุทธศาสตร์จังหวัดที่ ๒ ส่งเสริมการค้า การลงทุนและการท่องเที่ยวเชิงสร้างสรรค์และวัฒนธรรมเป็นมิตรกับสิ่งแวดล้อม
- ข. ยุทธศาสตร์การพัฒนาขององค์กรปกครองส่วนท้องถิ่นในเขตจังหวัด ด้านการพัฒนาโครงสร้างการผลิตและสร้างความมั่นคงทางเศรษฐกิจในท้องถิ่น
- ยุทธศาสตร์การพัฒนาของ อปท.ที่ ๑ ด้านโครงสร้างพื้นฐาน
- แผนงานอุตสาหกรรมและการโยธา

**รายละเอียดโครงการพัฒนา
แผนพัฒนาท้องถิ่น(พ.ศ.๒๕๖๖-๒๕๗๐)
องค์การบริหารส่วนตำบลนาสีนวล ตำบลนาสีนวล อำเภอพยุหะภูมิพิสัย จังหวัดมหาสารคาม**

- ก. ยุทธศาสตร์จังหวัดที่ ๒ ส่งเสริมการค้า การลงทุนและการท่องเที่ยวเชิงสร้างสรรค์และวัฒนธรรมเป็นมิตรกับสิ่งแวดล้อม
- ข. ยุทธศาสตร์การพัฒนาขององค์กรปกครองส่วนท้องถิ่นในเขตจังหวัดที่ ๓ ด้านการพัฒนาโครงสร้างการผลิตและสร้างความมั่นคงทางเศรษฐกิจในท้องถิ่น
- ยุทธศาสตร์การพัฒนาของ อปท.ที่ ๑ ด้านโครงสร้างพื้นฐาน

➤ **แผนงานเคหะและชุมชน**

ร.ก.	โครงการ	วัตถุประสงค์	เป้าหมาย (ผลผลิตของโครงการ)	งบประมาณ					ตัวชี้วัด (KPI)	ผลลัพธ์ที่คาดว่าจะได้รับ	หน่วยงานที่รับผิดชอบ
				๒๕๖๖ (บาท)	๒๕๖๗ (บาท)	๒๕๖๘ (บาท)	๒๕๖๙ (บาท)	๒๕๗๐ (บาท)			
๑	โครงการขยายเขตไฟฟ้า สาธารณะแรงสูง/แรงต่ำจาก หมู่ที่ ๑ ไปหนองรังกา	เพื่อเพิ่มประสิทธิภาพ และศักยภาพการ บริการสาธารณะให้ได้ ใช้ไฟฟ้าอย่างทั่วถึง	ระยะทาง ๔๖๐ เมตร ตามแบบรายละเอียดการ ไฟฟ้าส่วนภูมิภาคอำเภอ พยุหะภูมิพิสัย	-	-	๑๒๕,๐๐๐	-	-	ร้อยละของ พื้นที่ ที่มีการ ขยาย	ประชาชนได้รับ บริการด้าน ไฟฟ้าอย่างทั่วถึง	กองช่าง
๒	โครงการขยายเขต ไฟฟ้าแรงสูง/แรงต่ำ หมู่ที่ ๑ จากทางหลวงแผ่นดิน หมายเลข ทล ๒๐๔๐- บริเวณที่ดิน นายจำรัส คุ้มไพ ทูลย์	เพื่อเพิ่มประสิทธิภาพ และศักยภาพการ บริการสาธารณะให้ได้ ใช้ไฟฟ้าอย่างทั่วถึง	ระยะทาง ๑,๕๐๐ เมตร ตามแบบรายละเอียดการ ไฟฟ้าส่วนภูมิภาคอำเภอ พยุหะภูมิพิสัย	๒๐๐,๐๐๐	๒๐๐,๐๐๐	-	-	-	ร้อยละของ พื้นที่ ที่มีการ ขยาย	ประชาชนได้รับ บริการด้าน ไฟฟ้าอย่างทั่วถึง	กองช่าง
๓	โครงการขยายเขต ไฟฟ้าแรงสูง/แรงต่ำ หมู่ที่ ๒ จากหมู่บ้านเขวเตา-บ้านนาย บรรจง	เพื่อเพิ่มประสิทธิภาพ และศักยภาพการ บริการสาธารณะให้ ประชาชนได้ใช้ไฟฟ้า อย่างทั่วถึง	ระยะทางประมาณ ๒๐๐ เมตร ตามแบบ รายละเอียดการไฟฟ้าส่วน ภูมิภาคอำเภอพยุหะภูมิ พิสัย	-	-	-	๖๐,๐๐๐	-	ร้อยละของ พื้นที่ ที่มีการ ขยาย	ประชาชนได้รับ บริการด้าน ไฟฟ้าอย่างทั่วถึง	กองช่าง

รายละเอียดโครงการพัฒนา
แผนพัฒนาท้องถิ่น(พ.ศ.๒๕๖๖-๒๕๗๐)

องค์การบริหารส่วนตำบลนาสีนวล ตำบลนาสีนวล อำเภอพยุหะภูมิพิสัย จังหวัดมหาสารคาม

ก. ยุทธศาสตร์จังหวัดที่ ๒ ส่งเสริมการค้า การลงทุนและการท่องเที่ยวเชิงสร้างสรรค์และวัฒนธรรมเป็นมิตรกับสิ่งแวดล้อม

ข. ยุทธศาสตร์การพัฒนาขององค์กรปกครองส่วนท้องถิ่นในเขตจังหวัดที่ ๓ ด้านการพัฒนาโครงสร้างการผลิตและสร้างความมั่นคงทางเศรษฐกิจในท้องถิ่น

ยุทธศาสตร์การพัฒนาของ อบท.ที่ ๑ ด้านโครงสร้างพื้นฐาน

➤ แผนงานเคหะและชุมชน

ร.ก.	โครงการ	วัตถุประสงค์	เป้าหมาย (ผลผลิตของโครงการ)	งบประมาณ					ตัวชี้วัด (KPI)	ผลลัพธ์ที่คาดว่าจะได้รับ	หน่วยงานที่รับผิดชอบ
				๒๕๖๖ (บาท)	๒๕๖๗ (บาท)	๒๕๖๘ (บาท)	๒๕๖๙ (บาท)	๒๕๗๐ (บาท)			
๔	โครงการขยายเขตไฟฟ้าแรงสูง/แรงต่ำ หมู่ที่ 2 จากบ้านนาจรณี - นานายประยูร	เพื่อเพิ่มประสิทธิภาพและศักยภาพการบริการสาธารณะให้ประชาชนได้ใช้ไฟฟ้าอย่างทั่วถึง	ระยะทางประมาณ 200 เมตรตามแบบรายละเอียดการไฟฟ้าส่วนภูมิภาคอำเภอพยุหะภูมิพิสัย	-	-	-	๖๐,๐๐๐	-	ร้อยละของพื้นที่ที่มีการขยาย	ประชาชนได้รับบริการด้านไฟฟ้าอย่างทั่วถึง	กองช่าง
๕	โครงการขยายเขตไฟฟ้าแรงสูง/แรงต่ำ หมู่ที่ ๓ จากบ้านนางดวงตา บุญราช - บ้านนางดอกไม้ โคนาโหล	เพื่อเพิ่มประสิทธิภาพและศักยภาพการบริการสาธารณะให้ประชาชนได้ใช้ไฟฟ้าอย่างทั่วถึง	ระยะทาง ๑๖๗ เมตรตามแบบรายละเอียดการไฟฟ้าส่วนภูมิภาคอำเภอพยุหะภูมิพิสัย	-	๖๐,๐๐๐	-	-	-	ร้อยละของพื้นที่ที่มีการขยาย	ประชาชนได้รับบริการด้านไฟฟ้าอย่างทั่วถึง	กองช่าง
๖	โครงการขยายเขตไฟฟ้าแรงสูง/แรงต่ำ หมู่ที่ ๓ จากบ้านนางดอกไม้-บ้านนายอัน จันเต	เพื่อเพิ่มประสิทธิภาพและศักยภาพการบริการสาธารณะให้ประชาชนได้ใช้ไฟฟ้าอย่างทั่วถึง	ระยะทาง ๕๐ เมตร ตามแบบรายละเอียดการไฟฟ้าส่วนภูมิภาคอำเภอพยุหะภูมิพิสัย	-	-	-	-	๓๐,๐๐๐	ร้อยละของพื้นที่ที่มีการขยาย	ประชาชนได้รับบริการด้านไฟฟ้าอย่างทั่วถึง	กองช่าง

**รายละเอียดโครงการพัฒนา
แผนพัฒนาท้องถิ่น(พ.ศ.๒๕๖๖-๒๕๗๐)
องค์การบริหารส่วนตำบลนาสีนวล ตำบลนาสีนวล อำเภอพยุหะภูมิพิสัย จังหวัดมหาสารคาม**

- ก. ยุทธศาสตร์จังหวัดที่ ๒ ส่งเสริมการค้า การลงทุนและการท่องเที่ยวเชิงสร้างสรรค์และวัฒนธรรมเป็นมิตรกับสิ่งแวดล้อม
- ข. ยุทธศาสตร์การพัฒนาขององค์กรปกครองส่วนท้องถิ่นในเขตจังหวัดที่ ๓ ด้านการพัฒนาโครงสร้างการผลิตและสร้างความมั่นคงทางเศรษฐกิจในท้องถิ่น
- ยุทธศาสตร์การพัฒนาของ อบท.ที่ ๑ ด้านโครงสร้างพื้นฐาน

➤ **แผนงานเคหะและชุมชน**

ที่	โครงการ	วัตถุประสงค์	เป้าหมาย (ผลผลิตของโครงการ)	งบประมาณ					ตัวชี้วัด (KPI)	ผลลัพธ์ที่คาดว่าจะได้รับ	หน่วยงานที่รับผิดชอบ
				๒๕๖๖ (บาท)	๒๕๖๗ (บาท)	๒๕๖๘ (บาท)	๒๕๖๙ (บาท)	๒๕๗๐ (บาท)			
๗	โครงการขยายเขตไฟฟ้าแรงสูง/แรงต่ำ หมู่ที่ ๓จากบ้านนายอินทร์แดงกันรัน - สวนนายบุญเรียง	เพื่อเพิ่มประสิทธิภาพและศักยภาพการบริการสาธารณะให้ได้ใช้ไฟฟ้าอย่างทั่วถึง	ระยะทาง ๑๕๐ เมตรตามแบบรายละเอียดการไฟฟ้าส่วนภูมิภาคอำเภอพยุหะภูมิพิสัย	-	-	-	-	๕๐,๐๐๐	ร้อยละของพื้นที่ ที่มีการขยาย	ประชาชนได้รับบริการด้านไฟฟ้าอย่างทั่วถึง	กองช่าง
๘	โครงการขยายไฟฟ้าพาดสายดับภายในหมู่บ้านและปากทางเข้าหมู่บ้าน หมู่ที่ ๕ จากสามแยก - หมู่บ้านหนองแฝก	เพื่อเพิ่มประสิทธิภาพและศักยภาพการบริการสาธารณะให้ได้ใช้ไฟฟ้าอย่างทั่วถึง	ระยะทาง ๘๐๐ เมตรตามแบบรายละเอียดการไฟฟ้าส่วนภูมิภาคอำเภอพยุหะภูมิพิสัย	-	-	๒๐๐,๐๐๐	-	-	ร้อยละของพื้นที่ ที่มีการขยาย	ประชาชนได้รับบริการด้านไฟฟ้าอย่างทั่วถึง	กองช่าง
๙	โครงการขยายเขตไฟฟ้าแรงสูง/แรงต่ำภายในหมู่บ้าน หมู่ที่ ๖ จากบ้านนายสมดี อันสนา ผ่านบ้านนายบุญโฮม บัวเสนา ผ่าน ๔ แยกซอยต้นมะขามใหญ่ สิ้นสุดที่บ้านนายอุดร พลคำ	เพื่อเพิ่มประสิทธิภาพและศักยภาพการบริการสาธารณะให้ได้ใช้ไฟฟ้าอย่างทั่วถึง	ระยะทางประมาณ ๒๖๔ เมตรตามแบบรายละเอียดการไฟฟ้าส่วนภูมิภาคอำเภอพยุหะภูมิพิสัย	-	-	๘๐,๐๐๐	-	-	ร้อยละของพื้นที่ ที่มีการขยาย	ประชาชนได้รับบริการด้านไฟฟ้าอย่างทั่วถึง	กองช่าง

รายละเอียดโครงการพัฒนา
แผนพัฒนาท้องถิ่น(พ.ศ.๒๕๖๖-๒๕๗๐)

องค์การบริหารส่วนตำบลนาสีนวล ตำบลนาสีนวล อำเภอพยุหะภูมิพิสัย จังหวัดมหาสารคาม

ก. ยุทธศาสตร์จังหวัดที่ ๒ ส่งเสริมการค้า การลงทุนและการท่องเที่ยวเชิงสร้างสรรค์และวัฒนธรรมเป็นมิตรกับสิ่งแวดล้อม

ข. ยุทธศาสตร์การพัฒนาขององค์กรปกครองส่วนท้องถิ่นในเขตจังหวัดที่ ๓ ด้านการพัฒนาโครงสร้างการผลิตและสร้างความมั่นคงทางเศรษฐกิจในท้องถิ่น

ยุทธศาสตร์การพัฒนาของ อบท.ที่ ๑ ด้านโครงสร้างพื้นฐาน

➤ แผนงานเคหะและชุมชน

ร.ก.	โครงการ	วัตถุประสงค์	เป้าหมาย (ผลผลิตของโครงการ)	งบประมาณ					ตัวชี้วัด (KPI)	ผลลัพธ์ที่คาดว่าจะได้รับ	หน่วยงานที่รับผิดชอบ
				๒๕๖๖ (บาท)	๒๕๖๗ (บาท)	๒๕๖๘ (บาท)	๒๕๖๙ (บาท)	๒๕๗๐ (บาท)			
๑๐	โครงการขยายเขตไฟฟ้าแรงสูง/ต่ำจาก หมู่ที่ ๗ จากบ้านนางอริสรา หน่อสีดา -สามแยกดงบาก	เพื่อเพิ่มประสิทธิภาพและศักยภาพการบริการสาธารณะให้ได้ใช้ไฟฟ้าอย่างทั่วถึง	ระยะทางประมาณ ๒๘๐ เมตร ตามแบบรายละเอียดการไฟฟ้าส่วนภูมิภาคอำเภอพยุหะภูมิพิสัย	-	๑๐๐,๐๐๐	-	-	-	ร้อยละของพื้นที่ที่มีการขยาย	ประชาชนได้รับบริการด้านไฟฟ้าอย่างทั่วถึง	กองช่าง
๑๑	โครงการขยายเขตไฟฟ้าแรงสูง/แรงต่ำ หมู่ที่ ๘ จากบ้านนางสำราญ – บ้านนางนารี	เพื่อเพิ่มประสิทธิภาพและศักยภาพการบริการสาธารณะให้ได้ใช้ไฟฟ้าอย่างทั่วถึง	ระยะทางประมาณ ๒๘๐ เมตร ตามแบบรายละเอียดการไฟฟ้าส่วนภูมิภาคอำเภอพยุหะภูมิพิสัย	-	-	๑๐๐,๐๐๐	-	-	ร้อยละของพื้นที่ที่มีการขยาย	ประชาชนได้รับบริการด้านไฟฟ้าอย่างทั่วถึง	กองช่าง
๑๒	โครงการขยายเขตไฟฟ้าแรงต่ำ/แรงสูง หมู่ที่ ๘ จากบ้านนายดาวเรือง – นานายสอน	เพื่อเพิ่มประสิทธิภาพและศักยภาพการบริการสาธารณะให้ได้ใช้ไฟฟ้าอย่างทั่วถึง	ระยะทางประมาณ ๒๘๐ เมตร ตามแบบรายละเอียดการไฟฟ้าส่วนภูมิภาคอำเภอพยุหะภูมิพิสัย	-	-	-	-	๑๐๐,๐๐๐	ร้อยละของพื้นที่ที่มีการขยาย	ประชาชนได้รับบริการด้านไฟฟ้าอย่างทั่วถึง	กองช่าง

รายละเอียดโครงการพัฒนา
แผนพัฒนาท้องถิ่น(พ.ศ.๒๕๖๖-๒๕๗๐)

องค์การบริหารส่วนตำบลนาสีนวล ตำบลนาสีนวล อำเภอพยุหะภูมิพิสัย จังหวัดมหาสารคาม

ก. ยุทธศาสตร์จังหวัดที่ ๒ ส่งเสริมการค้า การลงทุนและการท่องเที่ยวเชิงสร้างสรรค์และวัฒนธรรมเป็นมิตรกับสิ่งแวดล้อม

ข. ยุทธศาสตร์การพัฒนาขององค์กรปกครองส่วนท้องถิ่นในเขตจังหวัดที่ ๓ ด้านการพัฒนาโครงสร้างการผลิตและสร้างความมั่นคงทางเศรษฐกิจในท้องถิ่น

ยุทธศาสตร์การพัฒนาของ อบท.ที่ ๑ ด้านโครงสร้างพื้นฐาน

➤ แผนงานเคหะและชุมชน

ที่	โครงการ	วัตถุประสงค์	เป้าหมาย (ผลผลิตของโครงการ)	งบประมาณ					ตัวชี้วัด (KPI)	ผลลัพธ์ที่คาดว่าจะได้รับ	หน่วยงานที่รับผิดชอบ
				๒๕๖๖ (บาท)	๒๕๖๗ (บาท)	๒๕๖๘ (บาท)	๒๕๖๙ (บาท)	๒๕๗๐ (บาท)			
๑๓	โครงการขยายโคมไฟสาธารณะ หมู่ที่ ๘ จากบ้านนายดาวเรือง - นายสอน	เพื่อเพิ่มประสิทธิภาพและศักยภาพการบริการสาธารณะให้ผู้ใช้ไฟฟ้าอย่างทั่วถึง	ระยะทาง ๘๐๐ เมตร ตามแบบรายละเอียดการไฟฟ้าส่วนภูมิภาคอำเภอพยุหะภูมิพิสัย	-	-	-	-	๒๐๐,๐๐๐	ประชาชนร้อยละ ๘๐ มีไฟฟ้าให้แสงสว่างเกิดความปลอดภัยในการคมนาคมเวลา กลางคืน	ประชาชนมีความสะดวกและความปลอดภัยในการคมนาคม	กองช่าง
๑๔	โครงการขยายโคมไฟสาธารณะ หมู่ที่ ๘ จากบ้านนายบุญช่วง - นายแสงดาว	เพื่อเพิ่มประสิทธิภาพและศักยภาพการบริการสาธารณะให้ผู้ใช้ไฟฟ้าอย่างทั่วถึง	ระยะทางประมาณ ๒๘๐ เมตร ตามแบบรายละเอียดการไฟฟ้าส่วนภูมิภาคอำเภอพยุหะภูมิพิสัย	-	-	-	-	๑๐๐,๐๐๐	ประชาชนร้อยละ ๘๐ มีไฟฟ้าให้แสงสว่างเกิดความปลอดภัยในการคมนาคมเวลา กลางคืน	ประชาชนมีความสะดวกและปลอดภัยในการคมนาคม	กองช่าง
๑๕	โครงการขยายเขตไฟฟ้าแรงสูง/แรงต่ำ หมู่ที่ ๙ ซอยโสภณ, ซอยช่วยดี, ซอยคลองฮอง , ซอยสำเร็จ	เพื่อเพิ่มประสิทธิภาพและศักยภาพการบริการสาธารณะให้ผู้ใช้ไฟฟ้าอย่างทั่วถึง	ระยะทางประมาณ ๔๐๐ เมตร ตามแบบรายละเอียดการไฟฟ้าส่วนภูมิภาคอำเภอพยุหะภูมิพิสัย	๑๑๐,๐๐๐	-	-	-	-	ร้อยละของพื้นที่ที่มีการขยาย	ประชาชนได้รับบริการด้านไฟฟ้าอย่างทั่วถึง	กองช่าง

**รายละเอียดโครงการพัฒนา
แผนพัฒนาท้องถิ่น(พ.ศ.๒๕๖๖-๒๕๗๐)
องค์การบริหารส่วนตำบลนาสีนวล ตำบลนาสีนวล อำเภอพยุหะภูมิพิสัย จังหวัดมหาสารคาม**

- ก. ยุทธศาสตร์จังหวัดที่ ๒ ส่งเสริมการค้า การลงทุนและการท่องเที่ยวเชิงสร้างสรรค์และวัฒนธรรมเป็นมิตรกับสิ่งแวดล้อม
- ข. ยุทธศาสตร์การพัฒนาขององค์กรปกครองส่วนท้องถิ่นในเขตจังหวัดที่ ๓ ด้านการพัฒนาโครงสร้างการผลิตและสร้างความมั่นคงทางเศรษฐกิจในท้องถิ่น
- ยุทธศาสตร์การพัฒนาของ อปท.ที่ ๑ ด้านโครงสร้างพื้นฐาน

➤ **แผนงานเคหะและชุมชน**

ที่	โครงการ	วัตถุประสงค์	เป้าหมาย (ผลผลิตของโครงการ)	งบประมาณ					ตัวชี้วัด (KPI)	ผลลัพธ์ที่คาดว่าจะได้รับ	หน่วยงานที่รับผิดชอบ
				๒๕๖๖ (บาท)	๒๕๖๗ (บาท)	๒๕๖๘ (บาท)	๒๕๖๙ (บาท)	๒๕๗๐ (บาท)			
๑๖	โครงการขยายเสาไฟแรงสูง/แรงต่ำ หมู่ที่ ๙ จากบ้านนายวานิช -บ้านนายบัวลม	เพื่อเพิ่มประสิทธิภาพและศักยภาพการบริการสาธารณะให้ได้ใช้ไฟฟ้าอย่างทั่วถึง	ระยะทางประมาณ ๑๖๐ เมตร ตามแบบรายละเอียดการไฟฟ้าส่วนภูมิภาคอำเภอพยุหะภูมิพิสัย	-	-	๕๐,๐๐๐	-	-	ร้อยละของพื้นที่ที่มีการขยาย	ประชาชนได้รับบริการด้านไฟฟ้าอย่างทั่วถึง	กองช่าง
๑๗	โครงการติดตั้งไฟฟ้าส่องสว่าง(พาดสายดับ)ภายในหมู่บ้าน หมู่ที่ ๑๐	เพื่อเพิ่มประสิทธิภาพและศักยภาพในความปลอดภัยในชีวิตและทรัพย์สินของประชาชนตำบลนาสีนวลให้ปลอดภัย	ภายในหมู่บ้านแก่นคำ หมู่ที่ ๑๐	๒๐๐,๐๐๐	-	-	-	-	ร้อยละ ๘๐ ของครัวเรือนทั้งหมดมีความสะดวก	ประชาชนร้อยละ ๘๐ มีความสะดวกในการคมนาคม	กองช่าง
๑๘	โครงการขยายเขตไฟฟ้าแรงสูง/แรงต่ำ หมู่ที่ ๑๑ เส้นทางรอบหมู่บ้านจากบ้านนายสมาน สัมมาสาโก - บ้านนายไกร พิมพภักดี	เพื่อเพิ่มประสิทธิภาพและศักยภาพการบริการสาธารณะให้ได้ใช้ไฟฟ้าอย่างทั่วถึง	ระยะทางประมาณ ๓๖๐ เมตร ตามแบบรายละเอียดการไฟฟ้าส่วนภูมิภาคอำเภอพยุหะภูมิพิสัย	๑๐๐,๐๐๐	-	-	-	-	ร้อยละของพื้นที่ที่มีการขยาย	ประชาชนได้รับบริการด้านไฟฟ้าอย่างทั่วถึง	กองช่าง

**รายละเอียดโครงการพัฒนา
แผนพัฒนาท้องถิ่น(พ.ศ.๒๕๖๖-๒๕๗๐)
องค์การบริหารส่วนตำบลนาสีนวล ตำบลนาสีนวล อำเภอพยัคฆภูมิพิสัย จังหวัดมหาสารคาม**

- ก. ยุทธศาสตร์จังหวัดที่ ๒ ส่งเสริมการค้า การลงทุนและการท่องเที่ยวเชิงสร้างสรรค์และวัฒนธรรมเป็นมิตรกับสิ่งแวดล้อม
- ข. ยุทธศาสตร์การพัฒนาขององค์กรปกครองส่วนท้องถิ่นในเขตจังหวัดที่ ๓ ด้านการพัฒนาโครงสร้างการผลิตและสร้างความมั่นคงทางเศรษฐกิจในท้องถิ่น
- ยุทธศาสตร์การพัฒนาของ อปท.ที่ ๑ ด้านโครงสร้างพื้นฐาน

➤ **แผนงานเคหะและชุมชน**

ที่	โครงการ	วัตถุประสงค์	เป้าหมาย (ผลผลิตของโครงการ)	งบประมาณ					ตัวชี้วัด (KPI)	ผลลัพธ์ที่คาดว่าจะได้รับ	หน่วยงานที่รับผิดชอบ
				๒๕๖๖ (บาท)	๒๕๖๗ (บาท)	๒๕๖๘ (บาท)	๒๕๖๙ (บาท)	๒๕๗๐ (บาท)			
๑๙	โครงการขยายเขตไฟฟ้าแรงสูง/แรงต่ำ ม.๑๒ บ้านป่าขาด	เพื่อเพิ่มประสิทธิภาพและศักยภาพการบริการสาธารณะให้ได้ใช้ไฟฟ้าอย่างทั่วถึง	ตามแบบรายละเอียดการไฟฟ้าส่วนภูมิภาคอำเภอพยัคฆภูมิพิสัย	๒๐๐,๐๐๐	-	-	-	-	ร้อยละของพื้นที่ ที่มีการขยาย	ประชาชนได้รับบริการด้านไฟฟ้าอย่างทั่วถึง	กองช่าง
๒๐	โครงการขยายเขตไฟฟ้าแรงสูง/แรงต่ำรอบหมู่บ้าน หมู่ที่ ๑๓ จากบ้านนายจุลศักดิ์ พรจำศีลป์-บ้านนางอ้อมใจ ลามี จากบ้านนายวสันต์ ตุ่นสาจันทร์-บ้านนายฉลองชัย ฝ่ายเทศ	เพื่อเพิ่มประสิทธิภาพและศักยภาพการบริการสาธารณะให้ได้ใช้ไฟฟ้าอย่างทั่วถึง	ตามแบบรายละเอียดการไฟฟ้าส่วนภูมิภาคอำเภอพยัคฆภูมิพิสัย	๒๐๐,๐๐๐	-	-	-	-	ร้อยละของพื้นที่ ที่มีการขยาย	ประชาชนได้รับบริการด้านไฟฟ้าอย่างทั่วถึง	กองช่าง
๒๑	โครงการขยายเขตไฟฟ้าแรง/แรงต่ำในหมู่บ้าน หมู่ที่ ๑๔ จากบ้านนายลี ยงไธสง - ป้อมยาม	เพื่อเพิ่มประสิทธิภาพและศักยภาพการบริการสาธารณะให้ได้ใช้ไฟฟ้าอย่างทั่วถึง	ตามแบบรายละเอียดการไฟฟ้าส่วนภูมิภาคอำเภอพยัคฆภูมิพิสัย	๒๐๐,๐๐๐	-	-	-	-	ร้อยละของพื้นที่ ที่มีการขยาย	ประชาชนได้รับบริการด้านไฟฟ้าอย่างทั่วถึง	กองช่าง

รายละเอียดโครงการพัฒนา
แผนพัฒนาท้องถิ่น(พ.ศ.๒๕๖๖-๒๕๗๐)

องค์การบริหารส่วนตำบลนาสีนวล ตำบลนาสีนวล อำเภอพยุหะภูมิพิสัย จังหวัดมหาสารคาม

ก. ยุทธศาสตร์จังหวัดที่ ๒ ส่งเสริมการค้า การลงทุนและการท่องเที่ยวเชิงสร้างสรรค์และวัฒนธรรมเป็นมิตรกับสิ่งแวดล้อม

ข. ยุทธศาสตร์การพัฒนาขององค์กรปกครองส่วนท้องถิ่นในเขตจังหวัดที่ ๓ ด้านการพัฒนาโครงสร้างการผลิตและสร้างความมั่นคงทางเศรษฐกิจในท้องถิ่น

ยุทธศาสตร์การพัฒนาของ อบท.ที่ ๑ ด้านโครงสร้างพื้นฐาน

➤ แผนงานเคหะและชุมชน

ที่	โครงการ	วัตถุประสงค์	เป้าหมาย (ผลผลิตของโครงการ)	งบประมาณ					ตัวชี้วัด (KPI)	ผลลัพธ์ที่คาดว่าจะได้รับ	หน่วยงานที่รับผิดชอบ
				๒๕๖๖ (บาท)	๒๕๖๗ (บาท)	๒๕๖๘ (บาท)	๒๕๖๙ (บาท)	๒๕๗๐ (บาท)			
๒๒	โครงการขยายเขตไฟฟ้าแรงสูง/แรงต่ำ หมู่ที่ ๑๓ เพื่อการเกษตรจากบ้านนางกรรณิกา น้อยจันทร์-หนองทุ่ม	เพื่อเพิ่มประสิทธิภาพและศักยภาพการบริการสาธารณะให้ได้ใช้ไฟฟ้าอย่างทั่วถึง	ตามแบบรายละเอียดการไฟฟ้าส่วนภูมิภาคอำเภอพยุหะภูมิพิสัย	-	๒๐๐,๐๐๐	-	-	-	ร้อยละของพื้นที่ ที่มีการขยาย	ประชาชนได้รับบริการด้านไฟฟ้าอย่างทั่วถึง	กองช่าง
๒๓	โครงการขยายเขตไฟฟ้าแรงสูง/แรงต่ำ จากป้อมยามนาสีนวลถึงหมู่ที่ ๗ ถึงหมู่ที่ ๑๓	เพื่อเพิ่มประสิทธิภาพและศักยภาพการบริการสาธารณะให้ได้ใช้ไฟฟ้าอย่างทั่วถึง	ระยะทาง เมตร ตามแบบรายละเอียดการไฟฟ้าส่วนภูมิภาคอำเภอพยุหะภูมิพิสัย	-	๒๐๐,๐๐๐	-	-	-	ร้อยละของพื้นที่ ที่มีการขยาย	ประชาชนได้รับบริการด้านไฟฟ้าอย่างทั่วถึง	กองช่าง

**รายละเอียดโครงการพัฒนา
แผนพัฒนาท้องถิ่น(พ.ศ.๒๕๖๖-๒๕๗๐)
องค์การบริหารส่วนตำบลนาสีนวล ตำบลนาสีนวล อำเภอพยุหะภูมิพิสัย จังหวัดมหาสารคาม**

- ก. ยุทธศาสตร์จังหวัดที่ ๑ ปรับโครงสร้างการผลิตด้านการเกษตรให้เอื้อต่อการผลิตสินค้าเกษตรและอาหารคุณภาพ
 ข. ยุทธศาสตร์การพัฒนาขององค์กรปกครองส่วนท้องถิ่นในเขตจังหวัดที่ ๓ ด้านการพัฒนาโครงสร้างการผลิตและสร้างความมั่นคงทางเศรษฐกิจในท้องถิ่น
 ยุทธศาสตร์การพัฒนาของ อปท.ที่ ๑ ด้านโครงสร้างพื้นฐาน

➤ **แผนงานพาณิชย์**

ที่	โครงการ	วัตถุประสงค์	เป้าหมาย (ผลผลิตของโครงการ)	งบประมาณ					ตัวชี้วัด (KPI)	ผลลัพธ์ที่คาดว่าจะได้รับ	หน่วยงานที่รับผิดชอบ
				๒๕๖๖ (บาท)	๒๕๖๗ (บาท)	๒๕๖๘ (บาท)	๒๕๖๙ (บาท)	๒๕๗๐ (บาท)			
๑	โครงการซ่อมแซมระบบประปาชุมชน หมู่ที่ ๘	เพื่อเพิ่มประสิทธิภาพและศักยภาพการบริการสาธารณะในตำบลนาสีนวล	เดินท่อเมนใหม่ ขยายท่อเมนให้ใหญ่ขึ้น ขนาด เส้นผ่านศูนย์กลาง ๒ นิ้ว ระยะทาง ๒,๐๐๐ เมตร	-	-	๒๐๐,๐๐๐	๒๐๐,๐๐๐	-	ร้อยละ ๘๐ ของครัวเรือนทั้งหมดมีความสะดวก	ประชาชนร้อยละ ๘๐ มีความสะดวกในการใช้น้ำอุปโภคบริโภค	กองช่าง
๒	โครงการพัฒนาระบบประปาชุมชน หมู่ที่ ๘	เพื่อเพิ่มประสิทธิภาพและศักยภาพการบริการสาธารณะในตำบลนาสีนวล	เปลี่ยนไปใช้ระบบโซล่าเซลล์	-	-	๒๐๐,๐๐๐	-	-	ร้อยละ ๘๐ ของครัวเรือนทั้งหมดมีความสะดวก	ประชาชนร้อยละ ๘๐ มีความสะดวกในการใช้น้ำอุปโภคบริโภค	กองช่าง
๓	โครงการก่อสร้างระบบประปาใช้พลังงานแสงอาทิตย์ ม.๑๐	เพื่อเพิ่มประสิทธิภาพและศักยภาพในการจัดหาเพื่อการอุปโภค บริโภคตำบลนาสีนวล	ระบบประปาผิวดิน จำนวน ๑ แห่ง	-	-	๓๐๐,๐๐๐	-	-	ร้อยละ ๘๐ ของครัวเรือนทั้งหมดมีน้ำประปาใช้ในครัวเรือน	ประชาชนร้อยละ ๘๐ มีน้ำประปาไว้ใช้อุปโภคบริโภคในครัวเรือน	กองช่าง

**รายละเอียดโครงการพัฒนา
แผนพัฒนาท้องถิ่น(พ.ศ.๒๕๖๖-๒๕๗๐)
องค์การบริหารส่วนตำบลนาสีนวล ตำบลนาสีนวล อำเภอพยัคฆภูมิพิสัย จังหวัดมหาสารคาม**

- ก. ยุทธศาสตร์จังหวัดที่ ๑ ปรับโครงสร้างการผลิตด้านการเกษตรให้เอื้อต่อการผลิตสินค้าเกษตรและอาหารคุณภาพ
 ข. ยุทธศาสตร์การพัฒนาขององค์กรปกครองส่วนท้องถิ่นในเขตจังหวัดที่ ๓ ด้านการพัฒนาโครงสร้างการผลิตและสร้างความมั่นคงทางเศรษฐกิจในท้องถิ่น
 ยุทธศาสตร์การพัฒนาของ อปท.ที่ ๑ ด้านโครงสร้างพื้นฐาน

➤ **แผนงานพาณิชย์**

ที่	โครงการ	วัตถุประสงค์	เป้าหมาย (ผลผลิตของโครงการ)	งบประมาณ					ตัวชี้วัด (KPI)	ผลลัพธ์ที่คาดว่าจะได้รับ	หน่วยงานที่รับผิดชอบ
				๒๕๖๖ (บาท)	๒๕๖๗ (บาท)	๒๕๖๘ (บาท)	๒๕๖๙ (บาท)	๒๕๗๐ (บาท)			
๔	โครงการวางท่อประปา หมู่ที่ ๑๒ บริเวณรอบหมู่บ้าน-ไปสระสะแบง	เพื่อแก้ไขปัญหาขาดแคลนน้ำอุปโภคบริโภคของประชาชนในชุมชนตำบลนาสีนวล	ท่อพีวีซี ขนาด เส้นผ่านศูนย์กลาง ๒ นิ้วพร้อมอุปกรณ์ระยะทาง ๔,๐๐๐ เมตร	-	๒๐๐,๐๐๐	๒๐๐,๐๐๐	๒๐๐,๐๐๐	๒๐๐,๐๐๐	ประชาชนร้อยละ ๘๐ มีน้ำสะอาดใช้เกิดความพอใจ	ประชาชนมีน้ำเพียงพอต่อการอุปโภค-บริโภค	กองช่าง

รายละเอียดโครงการพัฒนา

แบบ ผ.๐๒/๒

แผนพัฒนาท้องถิ่น(พ.ศ.๒๕๖๖-๒๕๗๐)

สำหรับโครงการที่เกินศักยภาพขององค์กรปกครองส่วนท้องถิ่นที่ใช้สำหรับการประสานแผนพัฒนาท้องถิ่น

องค์การบริหารส่วนตำบลนาสีนวล ตำบลนาสีนวล อำเภอพยุหะภูมิพิสัย จังหวัดมหาสารคาม

ก. ยุทธศาสตร์จังหวัดที่ ๒ ส่งเสริมการค้า การลงทุนและการท่องเที่ยวเชิงสร้างสรรค์และวัฒนธรรมเป็นมิตรกับสิ่งแวดล้อม

ข. ยุทธศาสตร์การพัฒนาขององค์กรปกครองส่วนท้องถิ่นในเขตจังหวัด ด้านการพัฒนาโครงสร้างการผลิตและสร้างความมั่นคงทางเศรษฐกิจในท้องถิ่น

ยุทธศาสตร์การพัฒนาของ อปท.ที่ ๑ ด้านโครงสร้างพื้นฐาน

➤ แผนงานอุตสาหกรรมและการโยธา

ที่	โครงการ	วัตถุประสงค์	เป้าหมาย (ผลผลิตของโครงการ)	งบประมาณ					ตัวชี้วัด (KPI)	ผลลัพธ์ที่คาดว่าจะได้รับ	หน่วยงานที่จะขอประสาน
				๒๕๖๖ (บาท)	๒๕๖๗ (บาท)	๒๕๖๘ (บาท)	๒๕๖๙ (บาท)	๒๕๗๐ (บาท)			
๑	โครงการก่อสร้างถนน คสล. หมู่ที่ ๑ จาก ทางหลวงแผ่นดิน หมายเลข ทล.๒๐๔๐ - นานายจำรัส คุ้มไพฑูลย์	เพื่อเพิ่มประสิทธิภาพและศักยภาพการคมนาคมในตำบลนาสีนวลให้ปลอดภัย	ผิวจราจร กว้าง ๔ เมตร ยาว ๑,๕๐๐ เมตร หนา ๐.๑๕ เมตร ไหล่ทาง หินคลุกเฉลี่ยข้างละ ๐.๑๕ เมตร	๓,๖๐๐,๐๐๐	-	-	-	-	ร้อยละ ๘๐ ของครัวเรือนทั้งหมดมีความสะดวก	ประชาชนร้อยละ ๘๐ มีความสะดวกในการคมนาคม	กองช่าง
๒	โครงการก่อสร้างถนน คสล. จากบ้านนาสีนวล หมู่ที่ ๑ (นางนิภาดา สังสีแก้ว) - หนองรังกา	เพื่อเพิ่มประสิทธิภาพและศักยภาพการคมนาคมในตำบลนาสีนวลให้ปลอดภัย	ผิวจราจร กว้าง ๔ เมตร ยาว ๕๔๕ เมตร หนา ๐.๑๕ เมตร ไหล่ทาง หินคลุกเฉลี่ยข้างละ ๐.๑๕ เมตร	๑,๔๐๐,๐๐๐	-	-	-	-	ร้อยละ ๘๐ ของครัวเรือนทั้งหมดมีความสะดวก	ประชาชนร้อยละ ๘๐ มีความสะดวกในการคมนาคม	กองช่าง
๓	โครงการก่อสร้างถนน คสล. หมู่ที่ ๑ จากทางหลวงแผ่นดิน หมายเลข ทล. ๒๐๔๐ ไปทางหนองไร่ - นานายจำรัส คุ้มไพฑูลย์	เพื่อเพิ่มประสิทธิภาพและศักยภาพการคมนาคมในตำบลนาสีนวลให้ปลอดภัย	ขนาดผิวจราจร กว้าง ๔ เมตร ยาว ๑,๕๐๐ เมตร หนา ๐.๑๕ เมตร ไหล่ทาง หินคลุกเฉลี่ยข้างละ ๐.๑๕ เมตร	-	-	๓,๖๐๐,๐๐๐	-	-	ร้อยละ ๘๐ ของครัวเรือนทั้งหมดมีความสะดวก	ประชาชนร้อยละ ๘๐ มีความสะดวกในการคมนาคม	กองช่าง

**รายละเอียดโครงการพัฒนา
แผนพัฒนาท้องถิ่น(พ.ศ.๒๕๖๖-๒๕๗๐)**

แบบ ผ.๐๒/๒

สำหรับโครงการที่เกินศักยภาพขององค์กรปกครองส่วนท้องถิ่นที่ใช้สำหรับการประสานแผนพัฒนาท้องถิ่น

องค์การบริหารส่วนตำบลนาสีนวล ตำบลนาสีนวล อำเภอพยุหะภูมิพิสัย จังหวัดมหาสารคาม

ก. ยุทธศาสตร์จังหวัดที่ ๒ ส่งเสริมการค้า การลงทุนและการท่องเที่ยวเชิงสร้างสรรค์และวัฒนธรรมเป็นมิตรกับสิ่งแวดล้อม

ข. ยุทธศาสตร์การพัฒนาขององค์กรปกครองส่วนท้องถิ่นในเขตจังหวัด ด้านการพัฒนาโครงสร้างการผลิตและสร้างความมั่นคงทางเศรษฐกิจในท้องถิ่น

ยุทธศาสตร์การพัฒนาของ อปท.ที่ ๑ ด้านโครงสร้างพื้นฐาน

➤ **แผนงานอุตสาหกรรมและการโยธา**

ร.ก.	โครงการ	วัตถุประสงค์	เป้าหมาย (ผลผลิตของโครงการ)	งบประมาณ					ตัวชี้วัด (KPI)	ผลลัพธ์ที่คาดว่าจะได้รับ	หน่วยงานที่จะขอประสาน
				๒๕๖๖ (บาท)	๒๕๖๗ (บาท)	๒๕๖๘ (บาท)	๒๕๖๙ (บาท)	๒๕๗๐ (บาท)			
๔	โครงการก่อสร้างถนน คสล. หมู่ที่ ๑ จากทางหลวงแผ่นดินหมายเลข ทล.๒๐๔๐ ไปนาหนองไผ่ - นานายจรัส คุ่มไพฑูรย์	เพื่อเพิ่มประสิทธิภาพและศักยภาพการคมนาคมในตำบลนาสีนวลให้ปลอดภัย	ขนาดผิวจราจร กว้าง ๔ เมตร ยาว ๑,๕๐๐ เมตร หนา ๐.๑๕ เมตร ไหล่ทาง หินคลุกเฉลี่ย ข้างละ ๐.๑๕ เมตร	-	-	-	-	๓,๖๐๐,๐๐๐	ร้อยละ ๘๐ ของครัวเรือนทั้งหมดมีความสะดวก	ประชาชนร้อยละ ๘๐ มีความสะดวกในการคมนาคม	กองช่าง
๕	โครงการวางท่อฝืนน้ำเข้าหนองบอน หมู่ที่ ๒ บ้านเขวเตา	เพื่อเพิ่มประสิทธิภาพและศักยภาพในการกักเก็บน้ำในชุมชนตำบลนาสีนวล	จากห้วยบางบอน - หนองบอน ท่อขนาด เส้นผ่านศูนย์กลาง ๐.๖๐ เมตร พร้อมบ่อพัก ยาว ๖๐๐ เมตร	๖๐๐,๐๐๐	-	-	-	-	ร้อยละ ๘๐ ของครัวเรือนทั้งหมดมีความสะดวก	ประชาชนร้อยละ ๘๐ มีความสะดวกในการมีน้ำอุปโภคบริโภค	กองช่าง
๖	โครงการขยายไหล่ทางจากบ้านนาสีนวล หมู่ที่ ๑ ถึงบ้านเขวเตา หมู่ที่ ๒	เพื่อเพิ่มประสิทธิภาพและศักยภาพการคมนาคมในตำบลนาสีนวลให้ปลอดภัย	ไหล่ คสล. ๒ ข้างๆละ ๑.๐๐ เมตร ยาว ๑,๕๐๐ เมตร หนา ๐.๑๕ เมตร	-	๒,๐๐๐,๐๐๐	-	-	-	ร้อยละ ๘๐ ของครัวเรือนทั้งหมดมีความสะดวก	ประชาชนร้อยละ ๘๐ มีความสะดวกในการคมนาคม	กองช่าง

รายละเอียดโครงการพัฒนา

แบบ ผ.๐๒/๒

แผนพัฒนาท้องถิ่น(พ.ศ.๒๕๖๖-๒๕๗๐)

สำหรับโครงการที่เกินศักยภาพขององค์กรปกครองส่วนท้องถิ่นที่ใช้สำหรับการประสานแผนพัฒนาท้องถิ่น

องค์การบริหารส่วนตำบลนาสีนวล ตำบลนาสีนวล อำเภอพยุหะภูมิพิสัย จังหวัดมหาสารคาม

ก. ยุทธศาสตร์จังหวัดที่ ๒ ส่งเสริมการค้า การลงทุนและการท่องเที่ยวเชิงสร้างสรรค์และวัฒนธรรมเป็นมิตรกับสิ่งแวดล้อม

ข. ยุทธศาสตร์การพัฒนาขององค์กรปกครองส่วนท้องถิ่นในเขตจังหวัด ด้านการพัฒนาโครงสร้างการผลิตและสร้างความมั่นคงทางเศรษฐกิจในท้องถิ่น

ยุทธศาสตร์การพัฒนาของ อปท.ที่ ๑ ด้านโครงสร้างพื้นฐาน

➤ แผนงานอุตสาหกรรมและการโยธา

ร.ที่	โครงการ	วัตถุประสงค์	เป้าหมาย (ผลผลิตของโครงการ)	งบประมาณ					ตัวชี้วัด (KPI)	ผลลัพธ์ที่คาดว่าจะได้รับ	หน่วยงานที่จะขอประสาน
				๒๕๖๖ (บาท)	๒๕๖๗ (บาท)	๒๕๖๘ (บาท)	๒๕๖๙ (บาท)	๒๕๗๐ (บาท)			
๗	โครงการก่อสร้างถนนลาดยาง หมู่ที่ ๒ จากบ้านเขวาคา - บ้านโนนสวรรค์	เพื่อเพิ่มประสิทธิภาพและศักยภาพการคมนาคมในตำบลนาสีนวลให้ปลอดภัย	ขนาดผิวจราจรลาดยางแอสฟัลท์ติก กว้าง ๖ เมตร ยาว ๒,๗๐๐ เมตร	๖,๕๐๐,๐๐๐	-	-	-	-	ร้อยละ ๘๐ ของครัวเรือนทั้งหมดมีความสะดวก	ประชาชนร้อยละ ๘๐ มีความสะดวกในการคมนาคม	กองช่าง
๘	โครงการปรับปรุงถนนลงหินคลุก หมู่ที่ ๒ จากดอนปู่ตา - ห้วยลำเตา	เพื่อเพิ่มประสิทธิภาพและศักยภาพการคมนาคมในตำบลนาสีนวลให้ปลอดภัย	ขนาดผิวจราจร กว้าง ๕ เมตร ยาว ๕,๐๐๐ เมตร หนาเฉลี่ย ๐.๑๐ เมตร	-	-	-	-	-	ร้อยละ ๘๐ ของครัวเรือนทั้งหมดมีความสะดวก	ประชาชนร้อยละ ๘๐ มีความสะดวกในการคมนาคม	กองช่าง
๙	โครงการปรับปรุงถนนลงหินคลุก หมู่ที่ ๒ จากดอนปู่ตา - เขตตำบลถาวรแอน	เพื่อเพิ่มประสิทธิภาพและศักยภาพการคมนาคมในตำบลนาสีนวลให้ปลอดภัย	ขนาดผิวจราจร กว้าง ๕ เมตร ยาว ๒,๐๐๐ เมตร หนาเฉลี่ย ๐.๑๐ เมตร	-	-	-	๗๐๐,๐๐๐	-	ร้อยละ ๘๐ ของครัวเรือนทั้งหมดมีความสะดวก	ประชาชนร้อยละ ๘๐ มีความสะดวกในการคมนาคม	กองช่าง
๑๐	โครงการก่อสร้างคลองคอนกรีตเพื่อการเกษตร หมู่ที่ ๒ เส้นบ้านเขวาคาถึงห้วยลำเตา	เพื่อเพิ่มประสิทธิภาพและศักยภาพในการกักเก็บน้ำในชุมชนตำบลนาสีนวล	ขนาดคลอง กว้าง ๓.๐๐ เมตร ยาว ๖,๐๐๐ เมตร ลึก ๑.๐๐ เมตร ลาดเอียง ๑:๑	-	-	-	-	๘,๖๐๐,๐๐๐	ร้อยละ ๘๐ ของครัวเรือนทั้งหมดมีความสะดวก	ประชาชนร้อยละ ๘๐ มีความสะดวกในการมีน้ำเพื่อการเกษตร	กองช่าง

รายละเอียดโครงการพัฒนา

แบบ ผ.๐๒/๒

แผนพัฒนาท้องถิ่น(พ.ศ.๒๕๖๖-๒๕๗๐)

สำหรับโครงการที่เกินศักยภาพขององค์กรปกครองส่วนท้องถิ่นที่ใช้สำหรับการประสานแผนพัฒนาท้องถิ่น

องค์การบริหารส่วนตำบลนาสีนวล ตำบลนาสีนวล อำเภอพยุหะภูมิพิสัย จังหวัดมหาสารคาม

ก. ยุทธศาสตร์จังหวัดที่ ๒ ส่งเสริมการค้า การลงทุนและการท่องเที่ยวเชิงสร้างสรรค์และวัฒนธรรมเป็นมิตรกับสิ่งแวดล้อม

ข. ยุทธศาสตร์การพัฒนาขององค์กรปกครองส่วนท้องถิ่นในเขตจังหวัด ด้านการพัฒนาโครงสร้างการผลิตและสร้างความมั่นคงทางเศรษฐกิจในท้องถิ่น

ยุทธศาสตร์การพัฒนาของ อปท.ที่ ๑ ด้านโครงสร้างพื้นฐาน

➤ แผนงานอุตสาหกรรมและการโยธา

ร.ที่	โครงการ	วัตถุประสงค์	เป้าหมาย (ผลผลิตของโครงการ)	งบประมาณ					ตัวชี้วัด (KPI)	ผลลัพธ์ที่คาดว่าจะได้รับ	หน่วยงานที่จะขอประสาน
				๒๕๖๖ (บาท)	๒๕๖๗ (บาท)	๒๕๖๘ (บาท)	๒๕๖๙ (บาท)	๒๕๗๐ (บาท)			
๑๑	โครงการโซล่าเซลล์ น้ำประปา หมู่บ้าน หมู่ที่ ๒ บ้านเขาเตา	เพื่อเพิ่มประสิทธิภาพ และศักยภาพการ บริการสาธารณะใน ตำบลนาสีนวล	ระบบประปาหมู่บ้าน บ้าน เขาเตา หมู่ที่ ๒	-	-	-	-	๒๐๐,๐๐๐	ร้อยละ ๘๐ ของครัวเรือน ทั้งหมดมีความ สะดวก	ประชาชนร้อยละ ๘๐ มีความ สะดวกในการมี น้ำอุปโภค - บริโภค	กองช่าง
๑๒	โครงการก่อสร้างถนน คอนกรีตเสริมเหล็กรอบ สระหนองไร่ หมู่ที่ ๔ บ้าน น้ำสร้าง	เพื่อเพิ่มประสิทธิภาพ และศักยภาพการ คมนาคมในตำบลนาสี นวลให้ปลอดภัย	ขนาดผิวจราจร กว้าง ๕ เมตร ยาวรอบสระ ๔๘๐ เมตร หนา ๐.๑๕ เมตร ไหล่ทาง หินคลุกเฉลี่ย ข้างละ ๐.๑๕ เมตร	๑,๕๐๐,๐๐๐	-	-	-	-	ร้อยละ ๘๐ ของครัวเรือน ทั้งหมดมีความ สะดวก	ประชาชนร้อยละ ๘๐ มีความ สะดวกในการ คมนาคม	กองช่าง
๑๓	โครงการปรับปรุงถนนผิว จราจรหินคลุก หมู่ที่ ๔ เส้นบ้านน้ำสร้าง - คลอง ปลาเซียม นานายบุญถนอม	เพื่อเพิ่มประสิทธิภาพ และศักยภาพการ คมนาคมในตำบลนาสี นวลให้ปลอดภัย	ขนาดผิวจราจร กว้าง ๖ เมตร ยาว ๒,๘๐๐ เมตร หนา ๐.๑๕ เมตร	-	๑๐,๐๐๐,๐๐๐	-	-	-	ร้อยละ ๘๐ ของครัวเรือน ทั้งหมดมีความ สะดวก	ประชาชนร้อยละ ๘๐ มีความ สะดวกในการ คมนาคม	กองช่าง

รายละเอียดโครงการพัฒนา

แบบ ผ.๐๒/๒

แผนพัฒนาท้องถิ่น(พ.ศ.๒๕๖๖-๒๕๗๐)

สำหรับโครงการที่เกินศักยภาพขององค์กรปกครองส่วนท้องถิ่นที่ใช้สำหรับการประสานแผนพัฒนาท้องถิ่น

องค์การบริหารส่วนตำบลนาสีนวล ตำบลนาสีนวล อำเภอพยัคฆภูมิพิสัย จังหวัดมหาสารคาม

ก. ยุทธศาสตร์จังหวัดที่ ๒ ส่งเสริมการค้า การลงทุนและการท่องเที่ยวเชิงสร้างสรรค์และวัฒนธรรมเป็นมิตรกับสิ่งแวดล้อม

ข. ยุทธศาสตร์การพัฒนาขององค์กรปกครองส่วนท้องถิ่นในเขตจังหวัด ด้านการพัฒนาโครงสร้างการผลิตและสร้างความมั่นคงทางเศรษฐกิจในท้องถิ่น

ยุทธศาสตร์การพัฒนาของ อปท.ที่ ๑ ด้านโครงสร้างพื้นฐาน

➤ แผนงานอุตสาหกรรมและการโยธา

ร.ที่	โครงการ	วัตถุประสงค์	เป้าหมาย (ผลผลิตของโครงการ)	งบประมาณ					ตัวชี้วัด (KPI)	ผลลัพธ์ที่คาดว่าจะได้รับ	หน่วยงานที่จะขอประสาน
				๒๕๖๖ (บาท)	๒๕๖๗ (บาท)	๒๕๖๘ (บาท)	๒๕๖๙ (บาท)	๒๕๗๐ (บาท)			
๑๔	โครงการก่อสร้างถนนคสล.เส้นบ้านน้ำสร้าง – คลองปลาเซียม นานายบุญถม หมู่ที่ ๔ บ้านน้ำสร้าง	เพื่อเพิ่มประสิทธิภาพและศักยภาพการคมนาคมในตำบลนาสีนวลให้ปลอดภัย	ผิวจราจร กว้าง ๕ เมตร ยาว ๒๘๐๐ เมตร หนา ๐.๑๕ เมตร	-	๘,๕๐๐,๐๐๐	-	-	-	ร้อยละ ๘๐ ของครัวเรือนทั้งหมดมีความสะดวก	ประชาชนร้อยละ ๘๐ มีความสะดวกในการคมนาคม	กองช่าง
๑๕	โครงการขุดเจาะบาดาลน้ำปะปาพลังงานแสงอาทิตย์ พร้อมถังน้ำแบบยกสูง หมู่ที่ ๔ บ้านน้ำสร้าง	เพื่อเพิ่มประสิทธิภาพและศักยภาพการบริการสาธารณะในตำบลนาสีนวล	ระบบประปาหมู่บ้าน บ้านน้ำสร้าง หมู่ที่ ๔	-	-	๕๐๐,๐๐๐	-	-	ร้อยละ ๘๐ ของครัวเรือนทั้งหมดมีความสะดวก	ประชาชนร้อยละ ๘๐ มีความสะดวกในการมีน้ำเพื่ออุปโภคบริโภค	กองช่าง
๑๖	โครงการก่อสร้างถนนคอนกรีตเสริมเหล็ก หมู่ที่ ๔ จากบ้านน้ำสร้างไปบ้านเตาป่า	เพื่อเพิ่มประสิทธิภาพและศักยภาพการคมนาคมในตำบลนาสีนวลให้ปลอดภัย	ขนาดผิวจราจรกว้าง ๕ เมตร ยาว ๘๐๐ เมตร หนา ๐.๑๕ เมตร ไหล่ทางหินคลุก ขนาดกว้าง ๐.๑๕ เมตร	-	-	-	๒,๕๐๐,๐๐๐	-	ร้อยละ ๘๐ ของครัวเรือนทั้งหมดมีความสะดวก	ประชาชนร้อยละ ๘๐ มีความสะดวกในการคมนาคม	กองช่าง

รายละเอียดโครงการพัฒนา

แบบ ผ.๐๒/๒

แผนพัฒนาท้องถิ่น(พ.ศ.๒๕๖๖-๒๕๗๐)

สำหรับโครงการที่เกินศักยภาพขององค์กรปกครองส่วนท้องถิ่นที่ใช้สำหรับการประสานแผนพัฒนาท้องถิ่น

องค์การบริหารส่วนตำบลนาสีนวล ตำบลนาสีนวล อำเภอพยุหะภูมิพิสัย จังหวัดมหาสารคาม

ก. ยุทธศาสตร์จังหวัดที่ ๒ ส่งเสริมการค้า การลงทุนและการท่องเที่ยวเชิงสร้างสรรค์และวัฒนธรรมเป็นมิตรกับสิ่งแวดล้อม

ข. ยุทธศาสตร์การพัฒนาขององค์กรปกครองส่วนท้องถิ่นในเขตจังหวัด ด้านการพัฒนาโครงสร้างการผลิตและสร้างความมั่นคงทางเศรษฐกิจในท้องถิ่น

ยุทธศาสตร์การพัฒนาของ อปท.ที่ ๑ ด้านโครงสร้างพื้นฐาน

➤ แผนงานอุตสาหกรรมและการโยธา

ที่	โครงการ	วัตถุประสงค์	เป้าหมาย (ผลผลิตของโครงการ)	งบประมาณ					ตัวชี้วัด (KPI)	ผลลัพธ์ที่คาดว่าจะได้รับ	หน่วยงานที่จะขอประสาน
				๒๕๖๖ (บาท)	๒๕๖๗ (บาท)	๒๕๖๘ (บาท)	๒๕๖๙ (บาท)	๒๕๗๐ (บาท)			
๑๗	โครงการก่อสร้างถนนลาดยาง หมู่ที่ ๕ บ้านหนองแฝก จากทางเข้าหนองแฝกถึงสี่แยกทางเข้าบ้านหนองบะ หมู่ที่ ๓	เพื่อเพิ่มประสิทธิภาพและศักยภาพการคมนาคมในตำบลนาสีนวลให้ปลอดภัย	ขนาดผิวจราจร กว้าง ๕ เมตร ยาว ๗๐๐ เมตร หนา ๐.๐๕ เมตร	๑,๒๐๐,๐๐๐	-	-	-	-	ร้อยละ ๘๐ ของครัวเรือนทั้งหมดมีความสะดวก	ประชาชนร้อยละ ๘๐ มีความสะดวกในการคมนาคม	กองช่าง
๑๘	โครงการสูบน้ำโดยพลังงานแสงอาทิตย์ประปาหมู่บ้าน หมู่ที่ ๕ บ้านหนองแฝก	เพื่อเพิ่มประสิทธิภาพและศักยภาพการบริการสาธารณะในตำบลนาสีนวล	ระบบสูบน้ำโดยพลังงานแสงอาทิตย์ประปาหมู่บ้าน ขนาด ๒,๕๐๐ วัตต์ จำนวน ๑๐ แผง	-	๕๐๐,๐๐๐	-	-	-	ประชาชนประมาณ ๔๐ ครัวเรือนประหยัดค่าน้ำประปา	ประชาชนลดค่าใช้จ่ายค่าน้ำประปา	กองช่าง
๑๙	โครงการก่อสร้างถนน คสล. หมู่ที่ ๕ บ้านหนองแฝก เส้นทางจากบ้านหนองแฝกไปบ้านหนองแก - หมู่ที่ ๘	เพื่อเพิ่มประสิทธิภาพและศักยภาพการคมนาคมในตำบลนาสีนวลให้ปลอดภัย	ขนาดผิวจราจร กว้าง ๕ เมตร ยาว ๑,๐๐๐ เมตร หนา ๐.๑๕ เมตร	-	๓,๐๐๐,๐๐๐	-	-	-	ร้อยละ ๘๐ ของครัวเรือนทั้งหมดมีความสะดวก	ประชาชนร้อยละ ๘๐ มีความสะดวกในการคมนาคม	กองช่าง

รายละเอียดโครงการพัฒนา

แบบ ผ.๐๒/๒

แผนพัฒนาท้องถิ่น(พ.ศ.๒๕๖๖-๒๕๗๐)

สำหรับโครงการที่เกินศักยภาพขององค์กรปกครองส่วนท้องถิ่นที่ใช้สำหรับการประสานแผนพัฒนาท้องถิ่น

องค์การบริหารส่วนตำบลนาสีนวล ตำบลนาสีนวล อำเภอพยุหะภูมิพิสัย จังหวัดมหาสารคาม

ก. ยุทธศาสตร์จังหวัดที่ ๒ ส่งเสริมการค้า การลงทุนและการท่องเที่ยวเชิงสร้างสรรค์และวัฒนธรรมเป็นมิตรกับสิ่งแวดล้อม

ข. ยุทธศาสตร์การพัฒนาขององค์กรปกครองส่วนท้องถิ่นในเขตจังหวัด ด้านการพัฒนาโครงสร้างการผลิตและสร้างความมั่นคงทางเศรษฐกิจในท้องถิ่น

ยุทธศาสตร์การพัฒนาของ อปท.ที่ ๑ ด้านโครงสร้างพื้นฐาน

➤ แผนงานอุตสาหกรรมและการโยธา

ที่	โครงการ	วัตถุประสงค์	เป้าหมาย (ผลผลิตของโครงการ)	งบประมาณ					ตัวชี้วัด (KPI)	ผลลัพธ์ที่คาดว่าจะได้รับ	หน่วยงานที่จะขอประสาน
				๒๕๖๖ (บาท)	๒๕๖๗ (บาท)	๒๕๖๘ (บาท)	๒๕๖๙ (บาท)	๒๕๗๐ (บาท)			
๒๐	โครงการก่อสร้างฝายกักเก็บน้ำคลองเหมือง หมู่ที่ ๕ บ้านหนองแฝก พร้อมคันฝายข้ามตรงนายนายคำหล้าจันท์	เพื่อเพิ่มประสิทธิภาพและศักยภาพในการกักเก็บน้ำในชุมชนตำบลนาสีนวล	ขนาด กว้าง ๘ เมตร ยาว ๔๐๐ เมตร หนา ๐.๑๕ เมตร	-	-	๒,๐๐๐,๐๐๐	-	-	ร้อยละของฝายกักเก็บน้ำคลองเหมือง	ประชาชนมีฝายกักเก็บน้ำเพื่อป้องกันและบรรเทาปัญหาระลอกภัยแล้ง	กองช่าง
๒๑	โครงการก่อสร้างถนนหินคลุก หมู่ที่ ๕ บ้านหนองแฝก จากสามแยกนายนายเหมือน อินสุวรรณ – ทางบ้านโนนสวรรค์ หมู่ที่ ๙	เพื่อเพิ่มประสิทธิภาพและศักยภาพการคมนาคมในตำบลนาสีนวลให้ปลอดภัย	ขนาดผิวจราจร กว้าง ๕ เมตร ยาว ๕๐๐ เมตร หนา ๐.๑๐ เมตร	-	-	๒๐๐,๐๐๐	-	-	ร้อยละ ๘๐ ของครัวเรือนทั้งหมดมีความสะดวก	ประชาชนร้อยละ ๘๐ มีความสะดวกในการคมนาคม	กองช่าง
๒๒	โครงการซ่อมสร้างถนนแอสฟัลท์ติก สายหลัก หมู่ที่ ๕ บ้านหนองแฝก จากหน้าบ้านนายบุญตา มะณีแสง – สี่แยกทางเข้า รพ.สต.บ้านหนองปะ	เพื่อเพิ่มประสิทธิภาพและศักยภาพการคมนาคมในตำบลนาสีนวลให้ปลอดภัย	ผิวจราจร กว้าง ๖ เมตร ยาว ๒๐๐ เมตร หนา ๐.๐๕ เมตร	-	-	-	๔๒๐,๐๐๐	-	ร้อยละ ๘๐ ของครัวเรือนทั้งหมดมีความสะดวก	ประชาชนร้อยละ ๘๐ มีความสะดวกในการคมนาคม	กองช่าง

**รายละเอียดโครงการพัฒนา
แผนพัฒนาท้องถิ่น(พ.ศ.๒๕๖๖-๒๕๗๐)**

แบบ ผ.๐๒/๒

**สำหรับโครงการที่เกินศักยภาพขององค์กรปกครองส่วนท้องถิ่นที่ใช้สำหรับการประสานแผนพัฒนาท้องถิ่น
องค์การบริหารส่วนตำบลนาสีนวล ตำบลนาสีนวล อำเภอพยัคฆภูมิพิสัย จังหวัดมหาสารคาม**

- ก. ยุทธศาสตร์จังหวัดที่ ๒ ส่งเสริมการค้า การลงทุนและการท่องเที่ยวเชิงสร้างสรรค์และวัฒนธรรมเป็นมิตรกับสิ่งแวดล้อม
- ข. ยุทธศาสตร์การพัฒนาขององค์กรปกครองส่วนท้องถิ่นในเขตจังหวัด ด้านการพัฒนาโครงสร้างการผลิตและสร้างความมั่นคงทางเศรษฐกิจในท้องถิ่น
- ยุทธศาสตร์การพัฒนาของ อปท.ที่ ๑ ด้านโครงสร้างพื้นฐาน
- **แผนงานอุตสาหกรรมและการโยธา**

ที่	โครงการ	วัตถุประสงค์	เป้าหมาย (ผลผลิตของโครงการ)	งบประมาณ					ตัวชี้วัด (KPI)	ผลลัพธ์ที่คาดหวัง จะได้รับ	หน่วยงานที่ จะขอ ประสาน
				๒๕๖๖ (บาท)	๒๕๖๗ (บาท)	๒๕๖๘ (บาท)	๒๕๖๙ (บาท)	๒๕๗๐ (บาท)			
๒๓	โครงการก่อสร้างถนน คสล. หมู่ที่ ๕ บ้านหนองแฝก จากทางสี่แยกบ้านหนองแฝกไปถึงทางหลวงแผ่นดิน บ้านหนองแก หมู่ที่ ๘	เพื่อเพิ่มประสิทธิภาพและศักยภาพการคมนาคมในตำบลนาสีนวลให้ปลอดภัย	ขนาดผิวจราจร กว้าง ๕ เมตร ยาว ๑,๐๐๐ เมตร หนา ๐.๑๕ เมตร	-	-	-	-	๓,๐๐๐,๐๐๐	ร้อยละ ๘๐ ของครัวเรือนทั้งหมดมีความสะดวก	ประชาชนร้อยละ ๘๐ มีความสะดวกในการคมนาคม	กองช่าง
๒๔	โครงการซ่อมสร้างถนนลาดยางแอสฟัลต์ติกคอนกรีต หมู่ที่ ๖ บ้านเตาป่าเส้นทางหน้าบ้านนายสีบุญยศสะ ผ่านสี่แยกหน้าที่ทำการก้านัน ผ่านหน้าวัดสระธาตุถึงหน้าบ้านนายสมจิต กำมา	เพื่อเพิ่มประสิทธิภาพและศักยภาพการคมนาคมในตำบลนาสีนวลให้ปลอดภัย	ขนาดผิวจราจร กว้าง ๕ เมตร ยาว ๔๐๐ เมตร หนา ๐.๑๕ เมตร	๗๐๐,๐๐๐	-	-	-	-	ร้อยละ ๘๐ ของครัวเรือนทั้งหมดมีความสะดวก	ประชาชนร้อยละ ๘๐ มีความสะดวกในการคมนาคม	กองช่าง

รายละเอียดโครงการพัฒนา
แผนพัฒนาท้องถิ่น(พ.ศ.๒๕๖๖-๒๕๗๐)

แบบ ผ.๐๒/๒

สำหรับโครงการที่เกินศักยภาพขององค์กรปกครองส่วนท้องถิ่นที่ใช้สำหรับการประสานแผนพัฒนาท้องถิ่น
องค์การบริหารส่วนตำบลนาสีนวล ตำบลนาสีนวล อำเภอพยัคฆภูมิพิสัย จังหวัดมหาสารคาม

ก. ยุทธศาสตร์จังหวัดที่ ๒ ส่งเสริมการค้า การลงทุนและการท่องเที่ยวเชิงสร้างสรรค์และวัฒนธรรมเป็นมิตรกับสิ่งแวดล้อม

ข. ยุทธศาสตร์การพัฒนาขององค์กรปกครองส่วนท้องถิ่นในเขตจังหวัด ด้านการพัฒนาโครงสร้างการผลิตและสร้างความมั่นคงทางเศรษฐกิจในท้องถิ่น
ยุทธศาสตร์การพัฒนาของ อปท.ที่ ๑ ด้านโครงสร้างพื้นฐาน

➤ แผนงานอุตสาหกรรมและการโยธา

ที่	โครงการ	วัตถุประสงค์	เป้าหมาย (ผลผลิตของ โครงการ)	งบประมาณ					ตัวชี้วัด (KPI)	ผลลัพธ์ที่คาดว่าจะได้รับ	หน่วยงานที่ จะขอ ประสาน
				๒๕๖๖ (บาท)	๒๕๖๗ (บาท)	๒๕๖๘ (บาท)	๒๕๖๙ (บาท)	๒๕๗๐ (บาท)			
๒๕	โครงการก่อสร้างถนนหินคลุกเพื่อการเกษตร หมู่ที่ ๖ บ้านเตาป่า เส้นแยกบ้านนายทองใบ สุวะโก ผ่านคลองหนองม่วงถึงคลองหนองวัด	เพื่อเพิ่มประสิทธิภาพและศักยภาพการคมนาคมในตำบลนาสีนวลให้ปลอดภัย	ขนาดผิวจราจร กว้าง ๕ เมตร ยาว ๑,๕๐๐ เมตร หนา ๐.๑๐ เมตร	-	๖๐๐,๐๐๐	-	-	-	ร้อยละ ๘๐ ของครัวเรือนทั้งหมดมีความสะดวก	ประชาชนร้อยละ ๘๐ มีความสะดวกในการคมนาคม	กองช่าง
๒๖	โครงการขยายถนนและก่อสร้างถนนคอนกรีตเสริมเหล็ก หมู่ที่ ๖ เส้นข้างโรงเรียนบ้านเตาป่าถึงคลองหนองม่วง	เพื่อเพิ่มประสิทธิภาพและศักยภาพการคมนาคมในตำบลนาสีนวลให้ปลอดภัย	ขนาดผิวจราจร กว้าง ๖ เมตร ยาว ๔๕๐ เมตร หนา ๐.๑๕ พร้อมลงท่อระบายน้ำ ๑ จุด จำนวน ๙ ท่อ ขนาด ๖๐*๑๐๐ เมตร	๑,๖๕๐,๐๐๐	-	-	-	-	ร้อยละ ๘๐ ของครัวเรือนทั้งหมดมีความสะดวก	ประชาชนร้อยละ ๘๐ มีความสะดวกในการคมนาคม	กองช่าง
๒๗	โครงการก่อสร้างถนนคอนกรีตเสริมเหล็ก หมู่ที่ ๖ บ้านเตาป่า ต่อจาก ๔ แยกบ้านนายหลอดบัวเสนา ผ่านซอยบ้านนางสำเนียง รั๊กดินันท์ ถึงวัดสระธาตุ	เพื่อเพิ่มประสิทธิภาพและศักยภาพการคมนาคมในตำบลนาสีนวลให้ปลอดภัย	ขนาดผิวจราจร กว้าง ๔ เมตร ยาว ๔๐๐ เมตร หนา ๐.๑๕ เมตร	-	๙๖๐,๐๐๐	-	-	-	ร้อยละ ๘๐ ของครัวเรือนทั้งหมดมีความสะดวก	ประชาชนร้อยละ ๘๐ มีความสะดวกในการคมนาคม	กองช่าง

รายละเอียดโครงการพัฒนา

แบบ ผ.๐๒/๒

แผนพัฒนาท้องถิ่น(พ.ศ.๒๕๖๖-๒๕๗๐)

สำหรับโครงการที่เกินศักยภาพขององค์กรปกครองส่วนท้องถิ่นที่ใช้สำหรับการประสานแผนพัฒนาท้องถิ่น

องค์การบริหารส่วนตำบลนาสีนวล ตำบลนาสีนวล อำเภอพยุหะภูมิพิสัย จังหวัดมหาสารคาม

ก. ยุทธศาสตร์จังหวัดที่ ๒ ส่งเสริมการค้า การลงทุนและการท่องเที่ยวเชิงสร้างสรรค์และวัฒนธรรมเป็นมิตรกับสิ่งแวดล้อม

ข. ยุทธศาสตร์การพัฒนาขององค์กรปกครองส่วนท้องถิ่นในเขตจังหวัด ด้านการพัฒนาโครงสร้างการผลิตและสร้างความมั่นคงทางเศรษฐกิจในท้องถิ่น

ยุทธศาสตร์การพัฒนาของ อปท.ที่ ๑ ด้านโครงสร้างพื้นฐาน

➤ แผนงานอุตสาหกรรมและการโยธา

ที่	โครงการ	วัตถุประสงค์	เป้าหมาย (ผลผลิตของ โครงการ)	งบประมาณ					ตัวชี้วัด (KPI)	ผลลัพธ์ที่คาดว่าจะได้รับ	หน่วยงานที่ จะขอ ประสาน
				๒๕๖๖ (บาท)	๒๕๖๗ (บาท)	๒๕๖๘ (บาท)	๒๕๖๙ (บาท)	๒๕๗๐ (บาท)			
๒๘	โครงการซ่อมสร้างถนนแอสฟัลท์คอนกรีต หมู่ที่ ๖ เส้นทางหน้าบ้านนายสมชาย พุทท์คัน	เพื่อเพิ่มประสิทธิภาพและศักยภาพการคมนาคมในตำบลนาสีนวลให้ปลอดภัย	ขนาดผิวจราจร กว้าง ๔ เมตร ยาว ๑๓๖ เมตร หนา ๐.๑๕ เมตร	-	๑๙๐,๐๐๐	-	-	-	ร้อยละ ๘๐ ของครัวเรือนทั้งหมดมีความสะดวก	ประชาชนร้อยละ ๘๐ มีความสะดวกในการคมนาคม	กองช่าง
๒๙	โครงการขยายถนน พร้อมก่อสร้างถนนคอนกรีตเสริมเหล็ก เส้นบ้านเตาป่า หมู่ที่ ๖ ถึงบ้านน้ำสร้าง หมู่ ๔	เพื่อเพิ่มประสิทธิภาพและศักยภาพการคมนาคมในตำบลนาสีนวลให้ปลอดภัย	ขนาดผิวจราจร กว้าง ๖.๐๐ เมตร ยาว ๑,๖๐๒ เมตร หนา ๐.๑๕ เมตร พร้อมท่อระบายน้ำ ๒ จุด จำนวน ๑๘ ท่อน ขนาด ๘๐*๑๐๐	๕,๘๐๐,๐๐๐	-	-	-	-	ร้อยละ ๘๐ ของครัวเรือนทั้งหมดมีความสะดวก	ประชาชนร้อยละ ๘๐ มีความสะดวกในการคมนาคม	กองช่าง
๓๐	โครงการก่อสร้างถนนหินคลุกเพื่อการเกษตร หมู่ที่ ๖ เส้นแยกนายชาลี หล้าคำสอน ถึงนายไส อันเสนา	เพื่อเพิ่มประสิทธิภาพและศักยภาพการคมนาคมในตำบลนาสีนวลให้ปลอดภัย	ขนาดผิวจราจร กว้าง ๕ เมตร ยาว ๑,๐๕๐ เมตร หนา ๐.๑๐ เมตร	-	-	๓๖๗,๕๐๐	-	-	ร้อยละ ๘๐ ของครัวเรือนทั้งหมดมีความสะดวก	ประชาชนร้อยละ ๘๐ มีความสะดวกในการคมนาคม	กองช่าง

รายละเอียดโครงการพัฒนา

แบบ ผ.๐๒/๒

แผนพัฒนาท้องถิ่น(พ.ศ.๒๕๖๖-๒๕๗๐)

สำหรับโครงการที่เกินศักยภาพขององค์กรปกครองส่วนท้องถิ่นที่ใช้สำหรับการประสานแผนพัฒนาท้องถิ่น

องค์การบริหารส่วนตำบลนาสีนวล ตำบลนาสีนวล อำเภอพยุหะภูมิพิสัย จังหวัดมหาสารคาม

ก. ยุทธศาสตร์จังหวัดที่ ๒ ส่งเสริมการค้า การลงทุนและการท่องเที่ยวเชิงสร้างสรรค์และวัฒนธรรมเป็นมิตรกับสิ่งแวดล้อม

ข. ยุทธศาสตร์การพัฒนาขององค์กรปกครองส่วนท้องถิ่นในเขตจังหวัด ด้านการพัฒนาโครงสร้างการผลิตและสร้างความมั่นคงทางเศรษฐกิจในท้องถิ่น

ยุทธศาสตร์การพัฒนาของ อปท.ที่ ๑ ด้านโครงสร้างพื้นฐาน

➤ แผนงานอุตสาหกรรมและการโยธา

ที่	โครงการ	วัตถุประสงค์	เป้าหมาย (ผลผลิตของ โครงการ)	งบประมาณ					ตัวชี้วัด (KPI)	ผลลัพธ์ที่คาดว่าจะได้รับ	หน่วยงานที่จะขอ ประสาน
				๒๕๖๖ (บาท)	๒๕๖๗ (บาท)	๒๕๖๘ (บาท)	๒๕๖๙ (บาท)	๒๕๗๐ (บาท)			
๓๑	โครงการก่อสร้างถนนหินคลุกเพื่อการเกษตร หมู่ที่ ๖ เส้นคลองหนองม่วง สุดเขตฯ ทั้ง ๒ ฝั่งคลอง	เพื่อเพิ่มประสิทธิภาพและศักยภาพการคมนาคมในตำบลนาสีนวลให้ปลอดภัย	ขนาดผิวจราจร กว้าง ๕ เมตร ยาว ๒,๐๐๐ เมตร หนา ๐.๑๐ เมตร	-	-	๗๐๐,๐๐๐	-	-	ร้อยละ ๘๐ ของครัวเรือนทั้งหมดมีความสะดวก	ประชาชนร้อยละ ๘๐ มีความสะดวกในการคมนาคม	กองช่าง
๓๒	โครงการก่อสร้างฝายกักเก็บน้ำห้วยลำเตาบ้านเตาป่า หมู่ที่ ๖ พร้อมคันฝายข้ามห้วยลำเตาบ้านเขวาเตา หมู่ ๒ เชื่อมระหว่างหมู่บ้าน/ตำบล/อำเภอ/จังหวัด	เพื่อเพิ่มประสิทธิภาพและศักยภาพในการกักเก็บน้ำในชุมชนตำบลนาสีนวล	ตามแบบแปลนของสำนักงานชลประทานที่ ๖ ขอนแก่น	-	-	-	๑๐,๐๐๐,๐๐๐	-	ร้อยละของพื้นที่กักเก็บน้ำ	ประชาชนร้อยละ ๘๐ มีความสะดวกในการมีน้ำเพื่อการเกษตร	กองส่งเสริมการเกษตร กองช่าง
๓๓	โครงการก่อสร้างถนนหินคลุกเพื่อการเกษตร หมู่ที่ ๖ เส้นทางไปห้วยลำเตา จากวัดสระธาตุ สิ้นสุดโครงการที่ห้วยลำเตา	เพื่อเพิ่มประสิทธิภาพและศักยภาพการคมนาคมในตำบลนาสีนวลให้ปลอดภัย	ขนาดผิวจราจร กว้าง ๖ เมตร ยาว ๘๐๐ เมตร หนาเฉลี่ย ๐.๑๐ เมตร	-	-	-	๓๓๖,๐๐๐	-	ร้อยละ ๘๐ ของครัวเรือนทั้งหมดมีความสะดวก	ประชาชนร้อยละ ๘๐ มีความสะดวกในการคมนาคม	กองช่าง

รายละเอียดโครงการพัฒนา

แบบ ผ.๐๒/๒

แผนพัฒนาท้องถิ่น(พ.ศ.๒๕๖๖-๒๕๗๐)

สำหรับโครงการที่เกินศักยภาพขององค์กรปกครองส่วนท้องถิ่นที่ใช้สำหรับการประสานแผนพัฒนาท้องถิ่น

องค์การบริหารส่วนตำบลนาสีนวล ตำบลนาสีนวล อำเภอพยุหะภูมิพิสัย จังหวัดมหาสารคาม

ก. ยุทธศาสตร์จังหวัดที่ ๒ ส่งเสริมการค้า การลงทุนและการท่องเที่ยวเชิงสร้างสรรค์และวัฒนธรรมเป็นมิตรกับสิ่งแวดล้อม

ข. ยุทธศาสตร์การพัฒนาขององค์กรปกครองส่วนท้องถิ่นในเขตจังหวัด ด้านการพัฒนาโครงสร้างการผลิตและสร้างความมั่นคงทางเศรษฐกิจในท้องถิ่น

ยุทธศาสตร์การพัฒนาของ อปท.ที่ ๑ ด้านโครงสร้างพื้นฐาน

➤ แผนงานอุตสาหกรรมและการโยธา

ที่	โครงการ	วัตถุประสงค์	เป้าหมาย (ผลผลิตของ โครงการ)	งบประมาณ					ตัวชี้วัด (KPI)	ผลลัพธ์ที่คาดว่าจะได้รับ	หน่วยงานที่จะขอ ประสาน
				๒๕๖๖ (บาท)	๒๕๖๗ (บาท)	๒๕๖๘ (บาท)	๒๕๖๙ (บาท)	๒๕๗๐ (บาท)			
๓๔	โครงการก่อสร้างถนนหินคลุกเพื่อการเกษตร หมู่ที่ ๖ เส้นทางคลองหนองม่วง เริ่มจากคลองน้ำใส ไปสิ้นสุดที่คลองธรรม์	เพื่อเพิ่มประสิทธิภาพและศักยภาพการคมนาคมในตำบลนาสีนวลให้ปลอดภัย	ขนาดผิวจราจร กว้าง ๕ เมตร ยาว ๑,๑๐๐ เมตร หนาเฉลี่ย ๐.๑๐ เมตร	-	-	-	๓๘๕,๐๐๐	-	ร้อยละ ๘๐ ของครัวเรือนทั้งหมดมีความสะดวก	ประชาชนร้อยละ ๘๐ มีความสะดวกในการคมนาคม	กองช่าง
๓๕	โครงการซ่อมสร้างถนนลาดยางแอสฟัลท์ติกคอนกรีต หมู่ที่ ๖ เส้นทางหน้าบ้านนายสี บุญยัสสะ ผ่าน ๔ แยกหน้าที่ทำการกำนัน ผ่านหน้าวัดสระธาตุ ถึง หน้าบ้านนายสมจิตร์ กำมา	เพื่อเพิ่มประสิทธิภาพและศักยภาพการคมนาคมในตำบลนาสีนวลให้ปลอดภัย	ขนาดผิวจราจร กว้าง ๕ เมตร ยาว ๔๐๐ เมตร หนา ๐.๐๕ เมตร	-	-	-	-	๗๐๐,๐๐๐	ร้อยละ ๘๐ ของครัวเรือนทั้งหมดมีความสะดวก	ประชาชนร้อยละ ๘๐ มีความสะดวกในการคมนาคม	กองช่าง
๓๖	โครงการก่อสร้างถนนหินคลุกเพื่อการเกษตร หมู่ที่ ๖ แยกบ้านนายทองใบ สุวะโก ผ่านคลองหนองม่วง ถึง คลองหนองวัด	เพื่อเพิ่มประสิทธิภาพและศักยภาพการคมนาคมในตำบลนาสีนวลให้ปลอดภัย	ขนาดผิวจราจร กว้าง ๕ เมตร ยาว ๑,๕๐๐ เมตร หนาเฉลี่ย ๐.๑๐ เมตร	-	-	-	-	๕๒๕,๐๐๐	ร้อยละ ๘๐ ของครัวเรือนทั้งหมดมีความสะดวก	ประชาชนร้อยละ ๘๐ มีความสะดวกในการคมนาคม	กองช่าง

รายละเอียดโครงการพัฒนา

แบบ ผ.๐๒/๒

แผนพัฒนาท้องถิ่น(พ.ศ.๒๕๖๖-๒๕๗๐)

สำหรับโครงการที่เกินศักยภาพขององค์กรปกครองส่วนท้องถิ่นที่ใช้สำหรับการประสานแผนพัฒนาท้องถิ่น

องค์การบริหารส่วนตำบลนาสีนวล ตำบลนาสีนวล อำเภอพยุหะภูมิพิสัย จังหวัดมหาสารคาม

ก. ยุทธศาสตร์จังหวัดที่ ๒ ส่งเสริมการค้า การลงทุนและการท่องเที่ยวเชิงสร้างสรรค์และวัฒนธรรมเป็นมิตรกับสิ่งแวดล้อม

ข. ยุทธศาสตร์การพัฒนาขององค์กรปกครองส่วนท้องถิ่นในเขตจังหวัด ด้านการพัฒนาโครงสร้างการผลิตและสร้างความมั่นคงทางเศรษฐกิจในท้องถิ่น

ยุทธศาสตร์การพัฒนาของ อปท.ที่ ๑ ด้านโครงสร้างพื้นฐาน

➤ แผนงานอุตสาหกรรมและการโยธา

ที่	โครงการ	วัตถุประสงค์	เป้าหมาย (ผลผลิตของ โครงการ)	งบประมาณ					ตัวชี้วัด (KPI)	ผลลัพธ์ที่คาดหวัง จะได้รับ	หน่วยงานที่ จะขอ ประสาน
				๒๕๖๖ (บาท)	๒๕๖๗ (บาท)	๒๕๖๘ (บาท)	๒๕๖๙ (บาท)	๒๕๗๐ (บาท)			
๓๗	โครงการซ่อมสร้างถนนลาดยางแอสฟัลติกคอนกรีต พร้อมท่อระบายน้ำ หมู่ที่ ๗ จากบ้านนางทองอินทร์ถึงบ้านนายสุข ภัคติภากร เส้นบ้านเหล่าน้อย-หนองรูแซ่	เพื่อเพิ่มประสิทธิภาพและคุณภาพการคมนาคมในตำบลนาสีนวลให้ปลอดภัย	ขนาดผิวจราจร กว้าง ๕ เมตร ยาว ๗๐๐ เมตร หนา ๐.๐๕ เมตร พร้อมรางระบายน้ำแบบฝาปิด ขนาด รางระบายน้ำ ๐.๖๐ X ๐.๖๐ เมตร	๖,๐๐๐,๐๐๐	-	-	-	-	ร้อยละ ๘๐ ของครัวเรือนทั้งหมดมีความสะดวก	ประชาชนร้อยละ ๘๐ มีความสะดวกในการคมนาคม	กองช่าง
๓๘	โครงการก่อสร้างถนน คสล. หมู่ที่ ๗ จากบ้านนายบุญส่ง ยอดเยี่ยมถึงน้ำเสียว(โค้งประปา-ลำน้ำเสียว)	เพื่อเพิ่มประสิทธิภาพและคุณภาพการคมนาคมในตำบลนาสีนวลให้ปลอดภัย	ขนาดผิวจราจร กว้าง ๔ เมตร ยาว ๑๐๐ เมตร หนา ๐.๑๕ เมตร	๒๔๐,๐๐๐	-	-	-	-	ร้อยละ ๘๐ ของครัวเรือนทั้งหมดมีความสะดวก	ประชาชนร้อยละ ๘๐ มีความสะดวกในการคมนาคม	กองช่าง
๓๙	โครงการก่อสร้างถนนดิน หมู่ที่ ๗ จากบ้านนางวิบูลย์วรรณ เชื้อนิจถึงโค้งประปา	เพื่อเพิ่มประสิทธิภาพและคุณภาพการคมนาคมในตำบลนาสีนวลให้ปลอดภัย	ผิวจราจร กว้าง ๖ เมตร ยาว ๒๕๐ เมตร สูง ๑.๐๐ เมตร	-	๗๕,๐๐๐	-	-	-	ร้อยละ ๘๐ ของครัวเรือนทั้งหมดมีความสะดวก	ประชาชนร้อยละ ๘๐ มีความสะดวกในการคมนาคม	กองช่าง

รายละเอียดโครงการพัฒนา

แบบ ผ.๐๒/๒

แผนพัฒนาท้องถิ่น(พ.ศ.๒๕๖๖-๒๕๗๐)

สำหรับโครงการที่เกินศักยภาพขององค์กรปกครองส่วนท้องถิ่นที่ใช้สำหรับการประสานแผนพัฒนาท้องถิ่น

องค์การบริหารส่วนตำบลนาสีนวล ตำบลนาสีนวล อำเภอพยุหะภูมิพิสัย จังหวัดมหาสารคาม

ก. ยุทธศาสตร์จังหวัดที่ ๒ ส่งเสริมการค้า การลงทุนและการท่องเที่ยวเชิงสร้างสรรค์และวัฒนธรรมเป็นมิตรกับสิ่งแวดล้อม

ข. ยุทธศาสตร์การพัฒนาขององค์กรปกครองส่วนท้องถิ่นในเขตจังหวัด ด้านการพัฒนาโครงสร้างการผลิตและสร้างความมั่นคงทางเศรษฐกิจในท้องถิ่น

ยุทธศาสตร์การพัฒนาของ อปท.ที่ ๑ ด้านโครงสร้างพื้นฐาน

➤ แผนงานอุตสาหกรรมและการโยธา

ที่	โครงการ	วัตถุประสงค์	เป้าหมาย (ผลผลิตของโครงการ)	งบประมาณ					ตัวชี้วัด (KPI)	ผลลัพธ์ที่คาดว่าจะได้รับ	หน่วยงานที่จะขอ ประสาน
				๒๕๖๖ (บาท)	๒๕๖๗ (บาท)	๒๕๖๘ (บาท)	๒๕๖๙ (บาท)	๒๕๗๐ (บาท)			
๔๐	โครงการขยายเขตไฟฟ้า หมู่ที่ ๗ จากบ้านนากรรณิการน้อยจนถึงทรวงศ์ไปถึงหนองไผ่	เพื่อเพิ่มประสิทธิภาพและศักยภาพการบริการสาธารณะให้ใช้ไฟฟ้าอย่างทั่วถึง	ระยะทางประมาณ ๒๘๐ เมตร	-	-	-	-	๗๐,๐๐๐	ร้อยละของพื้นที่ที่มีการขยาย	ประชาชนได้รับบริการด้านไฟฟ้าอย่างทั่วถึง	กองช่าง
๔๑	โครงการซ่อมสร้างถนนลาดยางแอสฟัลต์ติกคอนกรีต หมู่ที่ ๘ จากหนองแก - สีแยกบ้านน้ำสร้าง	เพื่อเพิ่มประสิทธิภาพและศักยภาพการคมนาคมในตำบลนาสีนวลให้ปลอดภัย	ขนาดผิวจราจร กว้าง ๔ เมตร ยาว ๑,๓๕๐ เมตร หนา ๐.๐๕ เมตร	๑,๘๙๐,๐๐๐	-	-	-	-	ร้อยละ ๘๐ ของครัวเรือนทั้งหมดมีความสะดวกในการคมนาคม	ประชาชนร้อยละ ๘๐ มีความสะดวกในการคมนาคม	กองช่าง
๔๒	โครงการก่อสร้างถนนดิน หมู่ที่ ๘ จากทางหลวงแผ่นดิน หมายเลข ทล. ๒๒๖๙ - หนองสิม บ้านโนนสวรรค์	เพื่อเพิ่มประสิทธิภาพและศักยภาพการคมนาคมในตำบลนาสีนวลให้ปลอดภัย	ขนาดผิวจราจร กว้าง ๖ เมตร ยาว ๑,๐๐๐ เมตร สูง ๑.๐๐ เมตร	-	-	๓๐๐,๐๐๐	-	-	ร้อยละ ๘๐ ของครัวเรือนทั้งหมดมีความสะดวก	ประชาชนร้อยละ ๘๐ มีความสะดวกในการคมนาคม	กองช่าง
๔๓	โครงการวางท่อระบายน้ำภายในหมู่บ้าน หมู่ที่ ๙	เพื่อเพิ่มประสิทธิภาพและศักยภาพในการระบายน้ำในชุมชนตำบลนาสีนวล	ขนาด ท่อเส้นผ่านศูนย์กลาง ๐.๔๐ เมตร จำนวน ๙๐๐ ท่อน	๕๐๐,๐๐๐	-	-	-	-	ร้อยละ ๘๐ ของครัวเรือนทั้งหมดมีความสะดวก	ประชาชนร้อยละ ๘๐ มีความสะดวกในการคมนาคม	กองช่าง

รายละเอียดโครงการพัฒนา

แบบ ผ.๐๒/๒

แผนพัฒนาท้องถิ่น(พ.ศ.๒๕๖๖-๒๕๗๐)

สำหรับโครงการที่เกินศักยภาพขององค์กรปกครองส่วนท้องถิ่นที่ใช้สำหรับการประสานแผนพัฒนาท้องถิ่น

องค์การบริหารส่วนตำบลนาสีนวล ตำบลนาสีนวล อำเภอพยุหะภูมิพิสัย จังหวัดมหาสารคาม

ก. ยุทธศาสตร์จังหวัดที่ ๒ ส่งเสริมการค้า การลงทุนและการท่องเที่ยวเชิงสร้างสรรค์และวัฒนธรรมเป็นมิตรกับสิ่งแวดล้อม

ข. ยุทธศาสตร์การพัฒนาขององค์กรปกครองส่วนท้องถิ่นในเขตจังหวัด ด้านการพัฒนาโครงสร้างการผลิตและสร้างความมั่นคงทางเศรษฐกิจในท้องถิ่น

ยุทธศาสตร์การพัฒนาของ อปท.ที่ ๑ ด้านโครงสร้างพื้นฐาน

➤ แผนงานอุตสาหกรรมและการโยธา

ที่	โครงการ	วัตถุประสงค์	เป้าหมาย (ผลผลิตของโครงการ)	งบประมาณ					ตัวชี้วัด (KPI)	ผลลัพธ์ที่คาดว่าจะได้รับ	หน่วยงานที่จะขอประสาน
				๒๕๖๖ (บาท)	๒๕๖๗ (บาท)	๒๕๖๘ (บาท)	๒๕๖๙ (บาท)	๒๕๗๐ (บาท)			
๔๔	โครงการซ่อมสร้างถนนลาดยาง หมู่ที่ ๙ จากบ้านนายทองใบ -นายบุญเหลือ	เพื่อเพิ่มประสิทธิภาพและศักยภาพการคมนาคมในตำบลนาสีนวลให้ปลอดภัย	ขนาดผิวจราจร กว้าง ๖ เมตร ยาว ๘๐๐ เมตร หนา ๐.๐๕ เมตร	-	๑,๖๘๐,๐๐๐	-	-	-	ร้อยละ ๘๐ ของครัวเรือนทั้งหมดมีความสะดวก	ประชาชนร้อยละ ๘๐ มีความสะดวกในการคมนาคม	กองช่าง
๔๕	โครงการก่อสร้างรางระบายน้ำเสียภายในหมู่บ้าน หมู่ที่ ๙	เพื่อเพิ่มประสิทธิภาพและศักยภาพในการระบายน้ำเสียในชุมชนตำบลนาสีนวล	ขนาดรางระบายน้ำ ๐.๓๐ x ๐.๔๐ เมตร ยาว ๒๐๐ เมตร	-	-	๖๐๐,๐๐๐	-	-	ร้อยละ ๘๐ ของครัวเรือนทั้งหมดมีความสะดวก	ประชาชนร้อยละ ๘๐ มีความสะดวกในการคมนาคม	กองช่าง
๔๖	โครงการซ่อมสร้างถนนลาดแอสฟัลต์ติกคอนกรีต หมู่ที่ ๙ จากกลางบ้านถึงสี่แยกบ้านน้ำสร้าง	เพื่อเพิ่มประสิทธิภาพและศักยภาพการคมนาคมในตำบลนาสีนวลให้ปลอดภัย	ผิวจราจร กว้าง ๕ เมตร ยาว ๖๐๐ เมตร หนา ๐.๐๕ เมตร	-	-	-	๑,๐๕๐,๐๐๐	-	ร้อยละ ๘๐ ของครัวเรือนทั้งหมดมีความสะดวก	ประชาชนร้อยละ ๘๐ มีความสะดวกในการคมนาคม	กองช่าง
๔๗	โครงการปรับปรุงถนนผิวจราจรหินคลุก หมู่ที่ ๙ รอบหนองสิม ปรังภูมิทัศน์	เพื่อเพิ่มประสิทธิภาพและศักยภาพการคมนาคมในตำบลนาสีนวลให้ปลอดภัย	ผิวจราจร กว้าง ๖ เมตร ยาว ๑,๓๐๐ เมตร หนา ๐.๑๐ เมตร	-	-	-	๕๔๖,๐๐๐	-	ร้อยละ ๘๐ ของครัวเรือนทั้งหมดมีความสะดวก	ประชาชนร้อยละ ๘๐ มีความสะดวกในการคมนาคม	กองช่าง

รายละเอียดโครงการพัฒนา

แบบ ผ.๐๒/๒

แผนพัฒนาท้องถิ่น(พ.ศ.๒๕๖๖-๒๕๗๐)

สำหรับโครงการที่เกินศักยภาพขององค์กรปกครองส่วนท้องถิ่นที่ใช้สำหรับการประสานแผนพัฒนาท้องถิ่น

องค์การบริหารส่วนตำบลนาสีนวล ตำบลนาสีนวล อำเภอพยุหะภูมิพิสัย จังหวัดมหาสารคาม

ก. ยุทธศาสตร์จังหวัดที่ ๒ ส่งเสริมการค้า การลงทุนและการท่องเที่ยวเชิงสร้างสรรค์และวัฒนธรรมเป็นมิตรกับสิ่งแวดล้อม

ข. ยุทธศาสตร์การพัฒนาขององค์กรปกครองส่วนท้องถิ่นในเขตจังหวัด ด้านการพัฒนาโครงสร้างการผลิตและสร้างความมั่นคงทางเศรษฐกิจในท้องถิ่น

ยุทธศาสตร์การพัฒนาของ อบท.ที่ ๑ ด้านโครงสร้างพื้นฐาน

➤ แผนงานอุตสาหกรรมและการโยธา

ที่	โครงการ	วัตถุประสงค์	เป้าหมาย (ผลผลิตของโครงการ)	งบประมาณ					ตัวชี้วัด (KPI)	ผลลัพธ์ที่คาดว่าจะได้รับ	หน่วยงานที่จะขอประสาน
				๒๕๖๖ (บาท)	๒๕๖๗ (บาท)	๒๕๖๘ (บาท)	๒๕๖๙ (บาท)	๒๕๗๐ (บาท)			
๔๘	โครงการวางท่อระบายน้ำลงหนองสิม หมู่ที่ ๙	เพื่อเพิ่มประสิทธิภาพและศักยภาพในการกักเก็บน้ำในชุมชนตำบลนาสีนวล	ขนาดท่อ เส้นผ่านศูนย์กลาง ๐.๖๐ เมตร ยาว ๙๐๐ เมตร	-	-	-	-	๘๐๐,๐๐๐	ร้อยละ ๘๐ ของครัวเรือนทั้งหมดมีความสะดวก	ประชาชนร้อยละ ๘๐ มีความสะดวกในการคมนาคม	กองช่าง
๔๙	โครงการก่อสร้างวางระบายน้ำในหมู่บ้าน หมู่ที่ ๑๐	เพื่อเพิ่มประสิทธิภาพและศักยภาพในการกักเก็บน้ำในชุมชนตำบลนาสีนวล	ระยะทางกว้างข้างละ ๑ เมตร ยาว ๕๐๐ เมตร จำนวนสองข้าง ยาวรวม ๑,๐๐๐ เมตร	๓,๐๐๐,๐๐๐	-	-	-	-	ร้อยละ ๘๐ ของครัวเรือนทั้งหมดมีความสะดวก	ประชาชนร้อยละ ๘๐ มีความสะดวกในการคมนาคม	กองช่าง
๕๐	โครงการก่อสร้างถนนคสล.หมู่ที่ ๑๐ จากถนนนิวซีแลนด์ถึงบ้านนายล้วน	เพื่อเพิ่มประสิทธิภาพและศักยภาพการคมนาคมในตำบลนาสีนวลให้ปลอดภัย	ขนาดผิวจราจร กว้าง ๔ เมตร ยาว ๕๐๐ เมตร หนา ๐.๑๕ เมตร	๑,๒๐๐,๐๐๐	-	-	-	-	ร้อยละ ๘๐ ของครัวเรือนทั้งหมดมีความสะดวก	ประชาชนร้อยละ ๘๐ มีความสะดวกในการคมนาคม	กองช่าง
๕๑	โครงการปรับปรุงถนนลงหินคลุก หมู่ที่ ๑๐ ถนนสายแยกถนนนายสุบิน-นายนายอุทัย	เพื่อเพิ่มประสิทธิภาพและศักยภาพการคมนาคมในตำบลนาสีนวลให้ปลอดภัย	ขนาดผิวจราจร กว้าง ๕ เมตร ยาว ๑,๐๐๐ เมตร หนาเฉลี่ย ๐.๑๐ เมตร	-	๓๕๐,๐๐๐	-	-	-	ร้อยละ ๘๐ ของครัวเรือนทั้งหมดมีความสะดวก	ประชาชนร้อยละ ๘๐ มีความสะดวกในการคมนาคม	กองช่าง

รายละเอียดโครงการพัฒนา

แบบ ผ.๐๒/๒

แผนพัฒนาท้องถิ่น(พ.ศ.๒๕๖๖-๒๕๗๐)

สำหรับโครงการที่เกินศักยภาพขององค์กรปกครองส่วนท้องถิ่นที่ใช้สำหรับการประสานแผนพัฒนาท้องถิ่น

องค์การบริหารส่วนตำบลนาสีนวล ตำบลนาสีนวล อำเภอพยุหะภูมิพิสัย จังหวัดมหาสารคาม

ก. ยุทธศาสตร์จังหวัดที่ ๒ ส่งเสริมการค้า การลงทุนและการท่องเที่ยวเชิงสร้างสรรค์และวัฒนธรรมเป็นมิตรกับสิ่งแวดล้อม

ข. ยุทธศาสตร์การพัฒนาขององค์กรปกครองส่วนท้องถิ่นในเขตจังหวัด ด้านการพัฒนาโครงสร้างการผลิตและสร้างความมั่นคงทางเศรษฐกิจในท้องถิ่น

ยุทธศาสตร์การพัฒนาของ อปท.ที่ ๑ ด้านโครงสร้างพื้นฐาน

➤ แผนงานอุตสาหกรรมและการโยธา

ที่	โครงการ	วัตถุประสงค์	เป้าหมาย (ผลผลิตของโครงการ)	งบประมาณ					ตัวชี้วัด (KPI)	ผลลัพธ์ที่คาดว่าจะได้รับ	หน่วยงานที่จะขอประสาน
				๒๕๖๖ (บาท)	๒๕๖๗ (บาท)	๒๕๖๘ (บาท)	๒๕๖๙ (บาท)	๒๕๗๐ (บาท)			
๕๒	โครงการปรับปรุงถนน ลงหินคลุก หมู่ที่ ๑๐ จากสี่แยกถนนนายสุบิน – นายนานุกูล	เพื่อเพิ่มประสิทธิภาพและ ศักยภาพการคมนาคมใน ตำบลนาสีนวลให้ปลอดภัย	ขนาดผิวจราจร กว้าง ๕ เมตร ยาว ๗๐๐ เมตร หนาเฉลี่ย ๐.๑๐ เมตร	-	๒๔๕,๐๐๐	-	-	-	ร้อยละ ๘๐ ของครัวเรือน ทั้งหมดมี ความสะดวก ความสะดวก	ประชาชนร้อยละ ๘๐ มีความ สะดวกในการ คมนาคม	กองช่าง
๕๓	โครงการปรับปรุง ซ่อมแซมปรับภูมิทัศน์ รอบหนองแคน รก	เพื่อเพิ่มประสิทธิภาพและ ศักยภาพการบริการ สาธารณะในตำบลนาสี นวล	ปรับภูมิทัศน์รอบหนอง แคน รก	-	๕๐๐,๐๐๐	-	-	-	ประชาชนร้อยละ ๘๐ มีพื้นที่ สีเขียวสร้าง ภูมิทัศน์ให้น่า อยู่เกิดความ พึงพอใจ	ประชาชนมี คุณภาพชีวิตที่ดี ขึ้น	กองช่าง
๕๔	โครงการปรับปรุงถนน ลงหินคลุก หมู่ที่ ๑๐ จากบ้านนายผัน – ถนน เข้าสู่บ้านเขวาคา	เพื่อเพิ่มประสิทธิภาพและ ศักยภาพการคมนาคมใน ตำบลนาสีนวลให้ปลอดภัย	ขนาดผิวจราจรหินคลุก กว้าง ๕ เมตร ยาว ๑,๒๐๐ หนาเฉลี่ย ๐.๑๐ เมตร	-	-	๕๐๐,๐๐๐	-	-	ร้อยละ ๘๐ ของครัวเรือน ทั้งหมดมี ความสะดวก ความสะดวก	ประชาชนร้อยละ ๘๐ มีความ สะดวกในการ คมนาคม	กองช่าง

รายละเอียดโครงการพัฒนา

แบบ ผ.๐๒/๒

แผนพัฒนาท้องถิ่น(พ.ศ.๒๕๖๖-๒๕๗๐)

สำหรับโครงการที่เกินศักยภาพขององค์กรปกครองส่วนท้องถิ่นที่ใช้สำหรับการประสานแผนพัฒนาท้องถิ่น

องค์การบริหารส่วนตำบลนาสีนวล ตำบลนาสีนวล อำเภอพยุหะภูมิพิสัย จังหวัดมหาสารคาม

ก. ยุทธศาสตร์จังหวัดที่ ๒ ส่งเสริมการค้า การลงทุนและการท่องเที่ยวเชิงสร้างสรรค์และวัฒนธรรมเป็นมิตรกับสิ่งแวดล้อม

ข. ยุทธศาสตร์การพัฒนาขององค์กรปกครองส่วนท้องถิ่นในเขตจังหวัด ด้านการพัฒนาโครงสร้างการผลิตและสร้างความมั่นคงทางเศรษฐกิจในท้องถิ่น

ยุทธศาสตร์การพัฒนาของ อปท.ที่ ๑ ด้านโครงสร้างพื้นฐาน

➤ แผนงานอุตสาหกรรมและการโยธา

ที่	โครงการ	วัตถุประสงค์	เป้าหมาย (ผลผลิตของโครงการ)	งบประมาณ					ตัวชี้วัด (KPI)	ผลลัพธ์ที่คาดว่าจะได้รับ	หน่วยงานที่ จะขอ ประสาน
				๒๕๖๖ (บาท)	๒๕๖๗ (บาท)	๒๕๖๘ (บาท)	๒๕๖๙ (บาท)	๒๕๗๐ (บาท)			
๕๕	โครงการขุดลอกร่องระบายน้ำ หมู่ที่ ๑๐ จากสี่แยกป้อมยามถึงหนองแคนรอก	เพื่อเพิ่มประสิทธิภาพและศักยภาพในการกักเก็บน้ำในชุมชนตำบลนาสีนวล	ขนาด กว้าง ๑.๐๐ เมตร ยาว ๕๐๐ เมตร ลึก ๑.๐๐ เมตร	-	-	-	๓๐,๐๐๐	-	ร้อยละ ๘๐ ของครัวเรือนทั้งหมดมีความสะดวก	ประชาชนร้อยละ ๘๐ มีความสะดวกในการคมนาคม	กองช่าง
๕๗	โครงการปรับปรุงถนนลงหินคลุก หมู่ที่ ๑๐ จากนายสมบุญถึงสี่แยกนา นายภูเบศ	เพื่อเพิ่มประสิทธิภาพและศักยภาพการคมนาคมในตำบลนาสีนวลให้ปลอดภัย	ผิวจราจรกว้าง ๕ เมตร ยาว ๕๐๐ เมตร หนาเฉลี่ย ๐.๑๐ เมตร	-	-	-	๒๐๐,๐๐๐	-	ร้อยละ ๘๐ ของครัวเรือนทั้งหมดมีความสะดวก	ประชาชนร้อยละ ๘๐ มีความสะดวกในการคมนาคม	กองช่าง
๕๘	โครงการก่อสร้างถนนคสล.หมู่ที่ ๑๐ จากบ้านนายล้วนถึงสี่แยกป้อมยาม	เพื่อเพิ่มประสิทธิภาพและศักยภาพการคมนาคมในตำบลนาสีนวลให้ปลอดภัย	ผิวจราจร กว้าง ๔ เมตร ยาว ๒๐๐ เมตร หนา ๐.๑๕ เมตร	-	-	-	-	๔๘๐,๐๐๐	ร้อยละ ๘๐ ของครัวเรือนทั้งหมดมีความสะดวก	ประชาชนร้อยละ ๘๐ มีความสะดวกในการคมนาคม	กองช่าง
๕๙	โครงการไฟฟ้าส่องสว่างด้วยพลังงานแสงอาทิตย์ในหมู่บ้าน หมู่ที่ ๑๐	เพื่อเพิ่มประสิทธิภาพและศักยภาพการบริการสาธารณะให้ใช้ไฟฟ้าอย่างทั่วถึง	ภายในหมู่บ้าน	-	-	-	-	๕๐๐,๐๐๐	ร้อยละของไฟฟ้าส่องสว่าง	ประชาชนมีความสะดวกปลอดภัย	กองช่าง

รายละเอียดโครงการพัฒนา

แบบ ผ.๐๒/๒

แผนพัฒนาท้องถิ่น(พ.ศ.๒๕๖๖-๒๕๗๐)

สำหรับโครงการที่เกนศักยภาพขององค์กรปกครองส่วนท้องถิ่นที่ใช้สำหรับการประสานแผนพัฒนาท้องถิ่น

องค์การบริหารส่วนตำบลนาสีนวล ตำบลนาสีนวล อำเภอพยัคฆภูมิพิสัย จังหวัดมหาสารคาม

ก. ยุทธศาสตร์จังหวัดที่ ๒ ส่งเสริมการค้า การลงทุนและการท่องเที่ยวเชิงสร้างสรรค์และวัฒนธรรมเป็นมิตรกับสิ่งแวดล้อม

ข. ยุทธศาสตร์การพัฒนาขององค์กรปกครองส่วนท้องถิ่นในเขตจังหวัด ด้านการพัฒนาโครงสร้างการผลิตและสร้างความมั่นคงทางเศรษฐกิจในท้องถิ่น

ยุทธศาสตร์การพัฒนาของ อปท.ที่ ๑ ด้านโครงสร้างพื้นฐาน

➤ แผนงานอุตสาหกรรมและการโยธา

ร.ล.	โครงการ	วัตถุประสงค์	เป้าหมาย (ผลผลิตของ โครงการ)	งบประมาณ					ตัวชี้วัด (KPI)	ผลลัพธ์ที่คาดหวัง จะได้รับ	หน่วยงานที่ จะขอ ประสาน
				๒๕๖๖ (บาท)	๒๕๖๗ (บาท)	๒๕๖๘ (บาท)	๒๕๖๙ (บาท)	๒๕๗๐ (บาท)			
๖๐	โครงการก่อสร้างถนน คสล.หมู่ที่ ๑๐ จากสี่แยก บ้านนายทองสา-ทางแยก กลางบ้าน	เพื่อเพิ่มประสิทธิภาพ และศักยภาพการ คมนาคมในตำบลนาสี นวลให้ปลอดภัย	ผิวจราจร กว้าง ๔ เมตร ยาว ๒๐๐ เมตร หนา ๐.๑๕ เมตร	-	-	-	-	๔๘๐,๐๐๐	ร้อยละ ๘๐ ของ ครัวเรือนทั้งหมด มีความสะดวก	ประชาชนร้อยละ ๘๐ มีความ สะดวกในการ คมนาคม	กองช่าง
๖๑	โครงการปรับปรุงถนนหิน คลุกอัดบด หมู่ที่ ๑๑ เส้นทางจากห้วยบางบอน- เส้นทางเข้าหมู่บ้านเขวา เตา	เพื่อเพิ่มประสิทธิภาพ และศักยภาพการ คมนาคมในตำบลนาสี นวลให้ปลอดภัย	ผิวจราจร กว้าง ๔ เมตร ยาว ๒๐๐๐ เมตร หนาเฉลี่ย ๐.๑๐ เมตร	-	-	-	๕๖๐,๐๐๐	-	ร้อยละ ๘๐ ของ ครัวเรือนทั้งหมด มีความสะดวก	ประชาชนร้อยละ ๘๐ มีความ สะดวกในการ คมนาคม	กองช่าง
๖๒	โครงการปรับปรุง ถนนหิน คลุกลูกรังอัดบด หมู่ที่ ๑๑ เส้นทางจากห้วยบางบอน ถึงถนนเข้าบ้านเขวาเตา	เพื่อเพิ่มประสิทธิภาพ และศักยภาพการ คมนาคมในตำบลนาสี นวลให้ปลอดภัย	ขนาดผิวจราจร กว้าง ๔ เมตร ยาว ๒,๐๐๐เมตร หนาเฉลี่ย ๐.๑๐ เมตร	-	๕๖๐,๐๐๐	-	-	-	ร้อยละ ๘๐ ของ ครัวเรือนทั้งหมดมี ความสะดวก	ประชาชนร้อยละ ๘๐ มีความสะดวก ในการคมนาคม	กองช่าง
๖๓	โครงการปรับปรุง ถนนหิน คลุกลูกรังอัดบด หมู่ที่ ๑๑ เส้นทางจากห้วยบางบอน ถึงถนนเข้าบ้านเขวาเตา	เพื่อเพิ่มประสิทธิภาพ และศักยภาพการ คมนาคมในตำบลนาสี นวลให้ปลอดภัย	ขนาดผิวจราจร กว้าง ๔ เมตร ยาว ๒,๐๐๐เมตร หนาเฉลี่ย ๐.๑๐ เมตร	-	๕๖๐,๐๐๐	-	-	-	ร้อยละ ๘๐ ของ ครัวเรือนทั้งหมดมี ความสะดวก	ประชาชนร้อยละ ๘๐ มีความสะดวก ในการคมนาคม	กองช่าง

รายละเอียดโครงการพัฒนา

แบบ ผ.๐๒/๒

แผนพัฒนาท้องถิ่น(พ.ศ.๒๕๖๖-๒๕๗๐)

สำหรับโครงการที่เกนศักยภาพขององค์กรปกครองส่วนท้องถิ่นที่ใช้สำหรับการประสานแผนพัฒนาท้องถิ่น

องค์การบริหารส่วนตำบลนาสีนวล ตำบลนาสีนวล อำเภอพยุหะภูมิพิสัย จังหวัดมหาสารคาม

ก. ยุทธศาสตร์จังหวัดที่ ๒ ส่งเสริมการค้า การลงทุนและการท่องเที่ยวเชิงสร้างสรรค์และวัฒนธรรมเป็นมิตรกับสิ่งแวดล้อม

ข. ยุทธศาสตร์การพัฒนาขององค์กรปกครองส่วนท้องถิ่นในเขตจังหวัด ด้านการพัฒนาโครงสร้างการผลิตและสร้างความมั่นคงทางเศรษฐกิจในท้องถิ่น

ยุทธศาสตร์การพัฒนาของ อปท.ที่ ๑ ด้านโครงสร้างพื้นฐาน

➤ แผนงานอุตสาหกรรมและการโยธา

ร.ล.	โครงการ	วัตถุประสงค์	เป้าหมาย (ผลผลิตของ โครงการ)	งบประมาณ					ตัวชี้วัด (KPI)	ผลลัพธ์ที่คาดหวัง จะได้รับ	หน่วยงานที่ จะขอ ประสาน
				๒๕๖๖ (บาท)	๒๕๖๗ (บาท)	๒๕๖๘ (บาท)	๒๕๖๙ (บาท)	๒๕๗๐ (บาท)			
๖๔	โครงการปรับปรุง ถนนหินคลุกลูกรังอัดบด หมู่ที่ ๑๑ เส้นทางจากถนนนิเวศแลนด์ถึงเส้นทางบ้านหนองแคนพัฒนา-หนองพอก	เพื่อเพิ่มประสิทธิภาพและศักยภาพการคมนาคมในตำบลนาสีนวลให้ปลอดภัย	ขนาดผิวจราจร กว้าง ๓ เมตร ยาว ๑,๕๐๐ เมตร หนาเฉลี่ย ๐.๑๐ เมตร	-	๓๒๐,๐๐๐	-	-	-	ร้อยละ ๘๐ ของครัวเรือนทั้งหมดมีความสะดวก	ประชาชนร้อยละ ๘๐ มีความสะดวกในการคมนาคม	กองช่าง
๖๕	โครงการติดตั้งระบบสูบน้ำพลังงานแสงอาทิตย์ หมู่ที่ ๑๑	เพื่อเพิ่มประสิทธิภาพและศักยภาพในการกักเก็บน้ำในชุมชนตำบลนาสีนวล	ขนาด ๑,๐๘๐ วัต จำนวน ๒๐ บ่อ	-	-	-	๒,๐๐๐,๐๐๐	-	ร้อยละ ๔๐ ของครัวเรือนประหยัดค่าน้ำประปา	ร้อยละ ๘๐ ของครัวเรือนทั้งหมดมีความสะดวก	กองช่าง
๖๖	โครงการซ่อมสร้างถนนแอสฟัลต์ติกคอนกรีต ไปบ้านหนองหิน หมู่ที่ ๑๒	เพื่อเพิ่มประสิทธิภาพและศักยภาพการคมนาคมในตำบลนาสีนวลให้ปลอดภัย	ขนาด กว้าง ๖ เมตร ยาว ๑๕๐๐ เมตร หนา ๐.๑๕ เมตร	๓,๑๕๐,๐๐๐	-	-	-	-	ร้อยละ ๘๐ ของครัวเรือนทั้งหมดมีความสะดวก	ประชาชนร้อยละ ๘๐ มีความสะดวกในการคมนาคม	กองช่าง
๖๗	โครงการก่อสร้างถนนแอสฟัลต์ติกคอนกรีต จากบ้านป่าซาด ถึงบ้านหนองยางน้อย หมู่ที่ ๑๒	เพื่อเพิ่มประสิทธิภาพและศักยภาพการคมนาคมในตำบลนาสีนวลให้ปลอดภัย	ขนาดผิวจราจร กว้าง ๖ เมตร ยาว ๑,๐๐๐ เมตร หนา ๐.๑๕ เมตร	-	๓,๖๐๐,๐๐๐	-	-	-	ร้อยละ ๘๐ ของครัวเรือนทั้งหมดมีความสะดวก	ประชาชนร้อยละ ๘๐ มีความสะดวกในการคมนาคม	กองช่าง

รายละเอียดโครงการพัฒนา

แบบ ผ.๐๒/๒

แผนพัฒนาท้องถิ่น(พ.ศ.๒๕๖๖-๒๕๗๐)

สำหรับโครงการที่เกินศักยภาพขององค์กรปกครองส่วนท้องถิ่นที่ใช้สำหรับการประสานแผนพัฒนาท้องถิ่น

องค์การบริหารส่วนตำบลนาสีนวล ตำบลนาสีนวล อำเภอพยุหะภูมิพิสัย จังหวัดมหาสารคาม

ก. ยุทธศาสตร์จังหวัดที่ ๒ ส่งเสริมการค้า การลงทุนและการท่องเที่ยวเชิงสร้างสรรค์และวัฒนธรรมเป็นมิตรกับสิ่งแวดล้อม

ข. ยุทธศาสตร์การพัฒนาขององค์กรปกครองส่วนท้องถิ่นในเขตจังหวัด ด้านการพัฒนาโครงสร้างการผลิตและสร้างความมั่นคงทางเศรษฐกิจในท้องถิ่น

ยุทธศาสตร์การพัฒนาของ อปท.ที่ ๑ ด้านโครงสร้างพื้นฐาน

➤ แผนงานอุตสาหกรรมและการโยธา

ร.ล.	โครงการ	วัตถุประสงค์	เป้าหมาย (ผลผลิตของ โครงการ)	งบประมาณ					ตัวชี้วัด (KPI)	ผลลัพธ์ที่คาดว่าจะได้รับ	หน่วยงานที่ จะขอ ประสาน
				๒๕๖๖ (บาท)	๒๕๖๗ (บาท)	๒๕๖๘ (บาท)	๒๕๖๙ (บาท)	๒๕๗๐ (บาท)			
๖๘	โครงการปรับปรุงระบบไฟฟ้าส่องสว่าง(พาดสายดับในหมู่บ้าน) หมู่ที่ ๑๒	เพื่อเพิ่มประสิทธิภาพและศักยภาพการบริการสาธารณะให้ได้ใช้ไฟฟ้าอย่างทั่วถึง	ภายในหมู่บ้านป่าขาด หมู่ที่ ๑๒	-	๒๐๐,๐๐๐	-	-	-	ร้อยละ ๘๐ ของครัวเรือนทั้งหมดมีความสะดวก	ประชาชนร้อยละ ๘๐ มีความสะดวกในการคมนาคม	กองช่าง
๖๙	โครงการก่อสร้างถนนลาดยาง ม.๑๒ จากบ้านป่าขาดไปบ้านหนองพอก	เพื่อเพิ่มประสิทธิภาพและคมนาคมในตำบลนาสีนวลให้ปลอดภัย	ขนาดผิวจราจร กว้าง ๖ เมตร ยาว ๒,๐๐๐ เมตร	-	-	๗,๐๐๐,๐๐๐	-	-	ร้อยละ ๘๐ ของครัวเรือนทั้งหมดมีความสะดวก	ประชาชนร้อยละ ๘๐ มีความสะดวกในการคมนาคม	กองช่าง
๗๐	โครงการก่อสร้างถนนคสล. หมู่ที่ ๑๒ เส้นวัดเก่า-บ้านโพธิ์เงิน	เพื่อเพิ่มประสิทธิภาพและคมนาคมในตำบลนาสีนวลให้ปลอดภัย	ขนาดผิวจราจร กว้าง ๖ เมตร ยาว ๒,๕๐๐ เมตร หนา ๐.๑๕ เมตร	-	-	-	๙,๐๐๐,๐๐๐	-	ร้อยละ ๘๐ ของครัวเรือนทั้งหมดมีความสะดวก	ประชาชนร้อยละ ๘๐ มีความสะดวกในการคมนาคม	กองช่าง

รายละเอียดโครงการพัฒนา

แบบ ผ.๐๒/๒

แผนพัฒนาท้องถิ่น(พ.ศ.๒๕๖๖-๒๕๗๐)

สำหรับโครงการที่เกินศักยภาพขององค์กรปกครองส่วนท้องถิ่นที่ใช้สำหรับการประสานแผนพัฒนาท้องถิ่น

องค์การบริหารส่วนตำบลนาสีนวล ตำบลนาสีนวล อำเภอพยุหะภูมิพิสัย จังหวัดมหาสารคาม

ก. ยุทธศาสตร์จังหวัดที่ ๒ ส่งเสริมการค้า การลงทุนและการท่องเที่ยวเชิงสร้างสรรค์และวัฒนธรรมเป็นมิตรกับสิ่งแวดล้อม

ข. ยุทธศาสตร์การพัฒนาขององค์กรปกครองส่วนท้องถิ่นในเขตจังหวัด ด้านการพัฒนาโครงสร้างการผลิตและสร้างความมั่นคงทางเศรษฐกิจในท้องถิ่น

ยุทธศาสตร์การพัฒนาของ อปท.ที่ ๑ ด้านโครงสร้างพื้นฐาน

➤ แผนงานอุตสาหกรรมและการโยธา

ที่	โครงการ	วัตถุประสงค์	เป้าหมาย (ผลผลิตของโครงการ)	งบประมาณ					ตัวชี้วัด (KPI)	ผลลัพธ์ที่คาดว่าจะได้รับ	หน่วยงานที่จะขอประสาน
				๒๕๖๖ (บาท)	๒๕๖๗ (บาท)	๒๕๖๘ (บาท)	๒๕๖๙ (บาท)	๒๕๗๐ (บาท)			
๗๑	โครงการซ่อมสร้างถนนลาดยาง หมู่ที่๑๓ จากบ้านเหล่าน้อย-บ้านหนองทุ่ม	เพื่อเพิ่มประสิทธิภาพและศักยภาพการคมนาคมในตำบลนาสีนวลให้ปลอดภัย	ระยะทาง ๒,๐๐๐ เมตร	๓,๐๐๐,๐๐๐	-	-	-	-	ร้อยละ ๘๐ ของครัวเรือนทั้งหมดมีความสะดวก	ประชาชนร้อยละ ๘๐ มีความสะดวกในการคมนาคม	กองช่าง
๗๒	โครงการซ่อมสร้างลาดยางสายบ้านโพธิ์เงิน-บ้านหนองทุ่ม	เพื่อเพิ่มประสิทธิภาพและศักยภาพการคมนาคมในตำบลนาสีนวลให้ปลอดภัย	ผิวจราจร กว้าง ๘ เมตร ยาว ๒,๐๐๐ เมตร	-	๔,๐๐๐,๐๐๐	-	-	-	ร้อยละ ๘๐ ของครัวเรือนทั้งหมดมีความสะดวก	ประชาชนร้อยละ ๘๐ มีความสะดวกในการคมนาคม	กองช่าง
๗๓	โครงการปรับปรุงถนนหินคลุก หมู่ที่๑๓ บ้านโพธิ์เงิน-วัดบ้านป่าซาด	เพื่อเพิ่มประสิทธิภาพและศักยภาพการคมนาคมในตำบลนาสีนวลให้ปลอดภัย	ผิวจราจร กว้าง ๖ เมตร ยาว ๒,๐๐๐ เมตร	-	๓,๐๐๐,๐๐๐	-	-	-	ร้อยละ ๘๐ ของครัวเรือนทั้งหมดมีความสะดวก	ประชาชนร้อยละ ๘๐ มีความสะดวกในการคมนาคม	กองช่าง
๗๔	โครงการซ่อมสร้างถนนลาดยาง หมู่ที่ ๑๓ เส้นหลังโรงเรียนบ้านเหล่าน้อย	เพื่อเพิ่มประสิทธิภาพและศักยภาพการคมนาคมในตำบลนาสีนวลให้ปลอดภัย	ผิวจราจร กว้าง ๘ เมตร ยาว ๕๐๐ เมตร	-	-	๒,๔๐๐,๐๐๐	-	-	ร้อยละ ๘๐ ของครัวเรือนทั้งหมดมีความสะดวก	ประชาชนร้อยละ ๘๐ มีความสะดวกในการคมนาคม	กองช่าง

รายละเอียดโครงการพัฒนา

แบบ ผ.๐๒/๒

แผนพัฒนาท้องถิ่น(พ.ศ.๒๕๖๖-๒๕๗๐)

สำหรับโครงการที่เกินศักยภาพขององค์กรปกครองส่วนท้องถิ่นที่ใช้สำหรับการประสานแผนพัฒนาท้องถิ่น

องค์การบริหารส่วนตำบลนาสีนวล ตำบลนาสีนวล อำเภอพยุหะภูมิพิสัย จังหวัดมหาสารคาม

ก. ยุทธศาสตร์จังหวัดที่ ๒ ส่งเสริมการค้า การลงทุนและการท่องเที่ยวเชิงสร้างสรรค์และวัฒนธรรมเป็นมิตรกับสิ่งแวดล้อม

ข. ยุทธศาสตร์การพัฒนาขององค์กรปกครองส่วนท้องถิ่นในเขตจังหวัด ด้านการพัฒนาโครงสร้างการผลิตและสร้างความมั่นคงทางเศรษฐกิจในท้องถิ่น

ยุทธศาสตร์การพัฒนาของ อปท.ที่ ๑ ด้านโครงสร้างพื้นฐาน

➤ แผนงานอุตสาหกรรมและการโยธา

ร.ก.	โครงการ	วัตถุประสงค์	เป้าหมาย (ผลผลิตของโครงการ)	งบประมาณ					ตัวชี้วัด (KPI)	ผลลัพธ์ที่คาดว่าจะได้รับ	หน่วยงานที่จะขอประสาน
				๒๕๖๖ (บาท)	๒๕๖๗ (บาท)	๒๕๖๘ (บาท)	๒๕๖๙ (บาท)	๒๕๗๐ (บาท)			
๗๕	โครงการก่อสร้าง ถนนคสล. หมู่ที่ ๑๓ จากบ้านโพธิ์เงิน – หนองแวง	เพื่อเพิ่มประสิทธิภาพและศักยภาพการคมนาคมในตำบลนาสีนวลให้ปลอดภัย	ผิวจราจร กว้าง ๖ เมตร ยาว ๒,๐๐๐ เมตร หนา ๐.๑๕ เมตร	-	-	-	๗,๒๐๐,๐๐๐	-	ร้อยละ ๘๐ ของครัวเรือนทั้งหมดมีความสะดวก	ประชาชนร้อยละ ๘๐ มีความสะดวกในการคมนาคม	กองช่าง
๗๖	โครงการก่อสร้าง ถนนคสล.หมู่ที่ ๑๓ จากบ้านโพธิ์เงิน-บ้านปากอ	เพื่อเพิ่มประสิทธิภาพและศักยภาพการคมนาคมในตำบลนาสีนวลให้ปลอดภัย	ผิวจราจร กว้าง ๖ เมตร ยาว ๒,๐๐๐ เมตร หนา ๐.๑๕ เมตร	-	-	-	๗,๒๐๐,๐๐๐	-	ร้อยละ ๘๐ ของครัวเรือนทั้งหมดมีความสะดวก	ประชาชนร้อยละ ๘๐ มีความสะดวกในการคมนาคม	กองช่าง
๗๗	โครงการก่อสร้างลานตากข้าวชุมชน หมู่ที่ ๑๓	เพื่อเพิ่มประสิทธิภาพและศักยภาพการบริการสาธารณะทางด้านการเกษตร	ขนาด กว้าง ๓๐ เมตร ยาว ๕๐ เมตร หนา ๐.๑๒๕ เมตร	-	-	-	-	๕๒๕,๐๐๐	ร้อยละของลานตากข้าว	ประชาชนในพื้นที่ในตำบลมีพื้นที่ตากพืชผลทางการเกษตร	กองส่งเสริมการเกษตร กองช่าง
๗๘	โครงการขุดเจาะบ่อบาดาลติดตั้งระบบโซล่าเซลล์ หมู่ที่ ๑๔	เพื่อเพิ่มประสิทธิภาพและศักยภาพในการกักเก็บน้ำในชุมชนตำบลนาสีนวล	ระบบสูบน้ำลงหนองสาธารณะเพื่ออุปโภคบริโภค	๕๐๐,๐๐๐	-	-	-	-	ประชาชนร้อยละ ๕๐ มีน้ำไว้อุปโภค-บริโภค	ประชาชนร้อยละ ๘๐ มีความพึงพอใจ	กองช่าง

รายละเอียดโครงการพัฒนา

แบบ ผ.๐๒/๒

แผนพัฒนาท้องถิ่น(พ.ศ.๒๕๖๖-๒๕๗๐)

สำหรับโครงการที่เกินศักยภาพขององค์กรปกครองส่วนท้องถิ่นที่ใช้สำหรับการประสานแผนพัฒนาท้องถิ่น

องค์การบริหารส่วนตำบลนาสีนวล ตำบลนาสีนวล อำเภอพยุหะภูมิพิสัย จังหวัดมหาสารคาม

ก. ยุทธศาสตร์จังหวัดที่ ๒ ส่งเสริมการค้า การลงทุนและการท่องเที่ยวเชิงสร้างสรรค์และวัฒนธรรมเป็นมิตรกับสิ่งแวดล้อม

ข. ยุทธศาสตร์การพัฒนาขององค์กรปกครองส่วนท้องถิ่นในเขตจังหวัด ด้านการพัฒนาโครงสร้างการผลิตและสร้างความมั่นคงทางเศรษฐกิจในท้องถิ่น

ยุทธศาสตร์การพัฒนาของ อปท.ที่ ๑ ด้านโครงสร้างพื้นฐาน

➤ แผนงานอุตสาหกรรมและการโยธา

ร.ก.	โครงการ	วัตถุประสงค์	เป้าหมาย (ผลผลิตของโครงการ)	งบประมาณ					ตัวชี้วัด (KPI)	ผลลัพธ์ที่คาดว่าจะได้รับ	หน่วยงานที่จะขอประสาน
				๒๕๖๖ (บาท)	๒๕๖๗ (บาท)	๒๕๖๘ (บาท)	๒๕๖๙ (บาท)	๒๕๗๐ (บาท)			
๗๙	โครงการปรับปรุงถนนหินคลุก หมู่ที่ ๑๔ จากบ้านหนองแคนพัฒนาถึงเหล่าน้อยหนองพอก	เพื่อเพิ่มประสิทธิภาพและศักยภาพการคมนาคมในตำบลนาสีนวลให้ปลอดภัย	ขนาดผิวจราจร กว้าง ๖ เมตร ยาว ๓,๐๐๐ เมตร หนาเฉลี่ย ๐.๑๕ เมตร	๑,๓๐๐,๐๐๐	-	-	-	-	ร้อยละ ๘๐ ของครัวเรือนทั้งหมดมีความสะดวกในการคมนาคม	ประชาชนร้อยละ ๘๐ มีความสะดวกในการคมนาคม	กองช่าง
๘๐	โครงการก่อสร้างรางระบายน้ำลงสู่หนองสาธารณะ หมู่ที่ ๑๔	เพื่อเพิ่มประสิทธิภาพและศักยภาพในการกักเก็บน้ำในชุมชนตำบลนาสีนวล	ขนาด กว้าง ๑.๐๐ เมตรยาว ๔๒๐ เมตร	๑,๐๐๐,๐๐๐	-	-	-	-	ประชาชนร้อยละ ๓๐ ไม่เกิดปัญหาน้ำท่วมขัง	ประชาชนร้อยละ ๘๐ มีความพึงพอใจ	กองช่าง
๘๑	โครงการก่อสร้างโรงเรือนทำน้ำดื่มประจำหมู่บ้าน หมู่ที่๑๔	เพื่อเพิ่มประสิทธิภาพและศักยภาพในการบริการสาธารณะตำบลนาสีนวล	ก่อสร้างโรงเรือนผลิตน้ำดื่ม ๑ หลัง พร้อมอุปกรณ์	-	-	๑,๐๐๐,๐๐๐	-	-	ประชาชนร้อยละ ๕๐ มีน้ำไว้อุปโภค-บริโภค	ประชาชนร้อยละ ๘๐ มีความพึงพอใจ	กองช่าง
๘๒	โครงการวางท่อจากบ้านหนองแคนพัฒนา-หนองพอก	เพื่อเพิ่มประสิทธิภาพและศักยภาพในการกักเก็บน้ำในชุมชนตำบลนาสีนวล	ระยะทางประมาณ ๓,๐๕๐ เมตร เพื่อการเกษตร	-	-	๔,๐๐๐,๐๐๐	-	-	ประชาชนร้อยละ ๓๐ มีน้ำไว้ใช้อุปโภค-บริโภค	ประชาชนร้อยละ ๘๐ มีความพึงพอใจ	กองช่าง

รายละเอียดโครงการพัฒนา

แบบ ผ.๐๒/๒

แผนพัฒนาท้องถิ่น(พ.ศ.๒๕๖๖-๒๕๗๐)

สำหรับโครงการที่เกินศักยภาพขององค์กรปกครองส่วนท้องถิ่นที่ใช้สำหรับการประสานแผนพัฒนาท้องถิ่น

องค์การบริหารส่วนตำบลนาสีนวล ตำบลนาสีนวล อำเภอพยัคฆภูมิพิสัย จังหวัดมหาสารคาม

ก. ยุทธศาสตร์จังหวัดที่ ๒ ส่งเสริมการค้า การลงทุนและการท่องเที่ยวเชิงสร้างสรรค์และวัฒนธรรมเป็นมิตรกับสิ่งแวดล้อม

ข. ยุทธศาสตร์การพัฒนาขององค์กรปกครองส่วนท้องถิ่นในเขตจังหวัด ด้านการพัฒนาโครงสร้างการผลิตและสร้างความมั่นคงทางเศรษฐกิจในท้องถิ่น

ยุทธศาสตร์การพัฒนาของ อปท.ที่ ๑ ด้านโครงสร้างพื้นฐาน

➤ แผนงานอุตสาหกรรมและการโยธา

ร.ก.	โครงการ	วัตถุประสงค์	เป้าหมาย (ผลผลิตของโครงการ)	งบประมาณ					ตัวชี้วัด (KPI)	ผลลัพธ์ที่คาดว่าจะได้รับ	หน่วยงานที่จะขอประสาน
				๒๕๖๖ (บาท)	๒๕๖๗ (บาท)	๒๕๖๘ (บาท)	๒๕๖๙ (บาท)	๒๕๗๐ (บาท)			
๘๒	โครงการซ่อมสร้างถนนแอสฟัลต์ติกคอนกรีต หมู่ที่ ๑๔ ทางเข้าหมู่บ้าน	เพื่อเพิ่มประสิทธิภาพและศักยภาพการคมนาคมในตำบลนาสีนวลให้ปลอดภัย	ผิวจราจร กว้าง ๕ เมตร ยาว ๕๐๐ เมตร หนา ๐.๐๕ เมตร	-	-	-	๘๗๕,๐๐๐	-	ร้อยละ ๘๐ ของครัวเรือนทั้งหมดมีความสะดวก	ประชาชนร้อยละ ๘๐ มีความสะดวกในการคมนาคม	กองช่าง
๘๔	โครงการซ่อมสร้างแอสฟัลต์ติกคอนกรีต ภายในหมู่บ้าน หมู่ที่ ๑๔	เพื่อเพิ่มประสิทธิภาพและศักยภาพการคมนาคมในตำบลนาสีนวลให้ปลอดภัย	ผิวจราจร กว้าง ๔ เมตร ยาว ๑,๐๐๐ เมตร หนา ๐.๐๕ เมตร	-	-	-	-	๑,๔๐๐,๐๐๐	ร้อยละ ๘๐ ของครัวเรือนทั้งหมดมีความสะดวก	ประชาชนร้อยละ ๘๐ มีความสะดวกในการคมนาคม	กองช่าง
๘๕	โครงการขยายถนน พร้อมก่อสร้างถนนคอนกรีตเสริมเหล็ก หมู่ที่ ๖ เส้นข้างโรงเรียนบ้านเตาป่า ถึงคลองหนองม่วง พร้อมท่อระบายน้ำ ๑ จุด จำนวน ๙ ท่อ ขนาด ๖๐*๑๐๐	เพื่อเพิ่มประสิทธิภาพและศักยภาพการคมนาคมในตำบลนาสีนวลให้ปลอดภัย	ขนาดผิวจราจร กว้าง ๖ เมตร ยาว ๕๔๐ เมตร หนา ๐.๑๕ เมตร พร้อมท่อระบายน้ำ ๑ จุด จำนวน ๙ ท่อ ขนาด เส้นผ่านศูนย์กลาง ๐.๖๐ เมตร	๔๐๐,๐๐๐	๔๐๐,๐๐๐	๔๐๐,๐๐๐	๔๐๐,๐๐๐	๔๐๐,๐๐๐	ร้อยละ ๘๐ ของครัวเรือนทั้งหมดมีความสะดวก	ประชาชนร้อยละ ๘๐ มีความสะดวกในการคมนาคม	กองช่าง

รายละเอียดโครงการพัฒนา

แบบ ผ.๐๒/๒

แผนพัฒนาท้องถิ่น(พ.ศ.๒๕๖๖-๒๕๗๐)

สำหรับโครงการที่เกินศักยภาพขององค์กรปกครองส่วนท้องถิ่นที่ใช้สำหรับการประสานแผนพัฒนาท้องถิ่น

องค์การบริหารส่วนตำบลนาสีนวล ตำบลนาสีนวล อำเภอพยัคฆภูมิพิสัย จังหวัดมหาสารคาม

ก. ยุทธศาสตร์จังหวัดที่ ๒ ส่งเสริมการค้า การลงทุนและการท่องเที่ยวเชิงสร้างสรรค์และวัฒนธรรมเป็นมิตรกับสิ่งแวดล้อม

ข. ยุทธศาสตร์การพัฒนาขององค์กรปกครองส่วนท้องถิ่นในเขตจังหวัด ด้านการพัฒนาโครงสร้างการผลิตและสร้างความมั่นคงทางเศรษฐกิจในท้องถิ่น

ยุทธศาสตร์การพัฒนาของ อปท.ที่ ๑ ด้านโครงสร้างพื้นฐาน

➤ แผนงานเคหะและชุมชน

ที่	โครงการ	วัตถุประสงค์	เป้าหมาย (ผลผลิตของโครงการ)	งบประมาณ					ตัวชี้วัด (KPI)	ผลลัพธ์ที่คาดว่าจะได้รับ	หน่วยงานที่จะขอประสาน
				๒๕๖๖ (บาท)	๒๕๖๗ (บาท)	๒๕๖๘ (บาท)	๒๕๖๙ (บาท)	๒๕๗๐ (บาท)			
๑	โครงการขยายเขตไฟฟ้า สาธารณะแรงสูง/แรงต่ำ/หม้อ แปลงไฟฟ้า หมู่ที่ ๑ จากทาง หลวงแผ่นดินหมายเลข ทล. ๒๐๔๐ ไปนาหนองไผ่ – นา นายจรัส คุ้มไพฑูริย์	เพื่อเพิ่มประสิทธิภาพ และศักยภาพการ บริการสาธารณะให้ได้ ใช้ไฟฟ้าอย่างทั่วถึง	ระยะทาง ๑,๕๐๐ เมตร	-	-	-	๑,๕๐๐,๐๐๐	-	ร้อยละ ๘๐ ของครัวเรือน ทั้งหมดมี ความสะดวก ความสะดวก	ประชาชนร้อยละ ๘๐ มีความ สะดวกในการ คมนาคม	กองช่าง
๒	โครงการขยายเขต ไฟฟ้าแรงสูง/แรงต่ำ หมู่ที่ ๒	เพื่อเพิ่มประสิทธิภาพ และศักยภาพการ บริการสาธารณะให้ได้ ใช้ไฟฟ้าอย่างทั่วถึง	จากบ้าน อ.บุญมา ถึงที่นา นายทองสาน ระยะทาง ๒๐๐ เมตร	-	๕๐,๐๐๐	-	-	-	ร้อยละ ๘๐ ของครัวเรือน ทั้งหมดมี ความสะดวก ความสะดวก	ประชาชนร้อยละ ๘๐ มีความ สะดวกในการ บริการ สาธารณะ	กองช่าง
๓	โครงการขยายเขตไฟฟ้า แรงสูง/แรงต่ำ/หม้อแปลง ไฟฟ้า จากบ้านน้ำสร้างถึง คลองปลาเซียม นานายบุญถม หมู่ที่ ๔ บ้านน้ำสร้าง	เพื่อเพิ่มประสิทธิภาพ และศักยภาพการ บริการสาธารณะให้ได้ ใช้ไฟฟ้าอย่างทั่วถึง	ระยะทาง ประมาณ ๒,๘๐๐ เมตร	-	-	๗๐๐,๐๐๐	-	-	ร้อยละ ๘๐ ของครัวเรือน ทั้งหมดมี ความสะดวก ความสะดวก	ประชาชนร้อยละ ๘๐ มีความ สะดวกในการ คมนาคม	กองช่าง

**รายละเอียดโครงการพัฒนา
แผนพัฒนาท้องถิ่น(พ.ศ.๒๕๖๖-๒๕๗๐)**

แบบ ผ.๐๒/๒

**สำหรับโครงการที่เกินศักยภาพขององค์กรปกครองส่วนท้องถิ่นที่ใช้สำหรับการประสานแผนพัฒนาท้องถิ่น
องค์การบริหารส่วนตำบลนาสีนวล ตำบลนาสีนวล อำเภอพยุหะภูมิพิสัย จังหวัดมหาสารคาม**

- ก. ยุทธศาสตร์จังหวัดที่ ๒ ส่งเสริมการค้า การลงทุนและการท่องเที่ยวเชิงสร้างสรรค์และวัฒนธรรมเป็นมิตรกับสิ่งแวดล้อม
ข. ยุทธศาสตร์การพัฒนาขององค์กรปกครองส่วนท้องถิ่นในเขตจังหวัด ด้านการพัฒนาโครงสร้างการผลิตและสร้างความมั่นคงทางเศรษฐกิจในท้องถิ่น
ยุทธศาสตร์การพัฒนาของ อปท.ที่ ๑ ด้านโครงสร้างพื้นฐาน

➤ **แผนงานเคหะและชุมชน**

ที่	โครงการ	วัตถุประสงค์	เป้าหมาย (ผลผลิตของโครงการ)	งบประมาณ					ตัวชี้วัด (KPI)	ผลลัพธ์ที่คาดว่าจะได้รับ	หน่วยงานที่จะขอ ประสาน
				๒๕๖๖ (บาท)	๒๕๖๗ (บาท)	๒๕๖๘ (บาท)	๒๕๖๙ (บาท)	๒๕๗๐ (บาท)			
๔	โครงการขายเขตไฟฟ้าแรงสูง/แรงต่ำเพื่อการเกษตร พร้อมขยายเขตแรงต่ำ ม.๖ จากบ้านนายทองใบ สุวะโก ผ่านคลองหนองม่วง ถึงคลองหนองวัด	เพื่อเพิ่มประสิทธิภาพและศักยภาพการบริการสาธารณะให้ผู้ใช้ไฟฟ้าอย่างทั่วถึง	ระยะทาง ๑,๕๐๐ เมตร	-	-	๑๕,๐๐๐,๐๐๐	-	-	ร้อยละของพื้นที่ที่มีการขยาย	ประชาชนได้รับบริการด้านไฟฟ้าอย่างทั่วถึง	กองช่าง
๕	โครงการขยายเขตไฟฟ้าแรงสูง/แรงต่ำ/หม้อแปลงเพื่อการเกษตร หมู่ที่ ๖ จากบ้านนายทองใบ สุวะโก ถึงคลองหนองม่วง	เพื่อเพิ่มประสิทธิภาพและศักยภาพการบริการสาธารณะให้ผู้ใช้ไฟฟ้าอย่างทั่วถึง	ระยะทางประมาณ ๑,๕๐๐ เมตร	-	-	-	-	๑๕,๐๐๐,๐๐๐	ร้อยละของพื้นที่ที่มีการขยาย	ประชาชนได้รับบริการด้านไฟฟ้าอย่างทั่วถึง	กองช่าง
๖	โครงการปรับปรุงภูมิทัศน์หนองฝาย พร้อมโคมไฟพลังงานแสงอาทิตย์ หมู่ที่ ๗	เพื่อเพิ่มประสิทธิภาพและศักยภาพการบริการสาธารณะคมนาคมในตำบลนาสีนวล	ปรับปรุงภูมิทัศน์หนองฝาย พร้อมโคมไฟพลังงานแสงอาทิตย์	๕๐๐,๐๐๐	-	-	-	-	ประชาชนร้อยละ ๘๐ มีพื้นที่สีเขียวสร้างภูมิทัศน์ให้น่าอยู่เกิดความพึงพอใจ	ประชาชนมีคุณภาพชีวิตที่ดีขึ้น	กองช่าง

รายละเอียดโครงการพัฒนา

แบบ ผ.๐๒/๒

แผนพัฒนาท้องถิ่น(พ.ศ.๒๕๖๖-๒๕๗๐)

สำหรับโครงการที่เกินศักยภาพขององค์กรปกครองส่วนท้องถิ่นที่ใช้สำหรับการประสานแผนพัฒนาท้องถิ่น

องค์การบริหารส่วนตำบลนาสีนวล ตำบลนาสีนวล อำเภอพยุหะภูมิพิสัย จังหวัดมหาสารคาม

ก. ยุทธศาสตร์จังหวัดที่ ๒ ส่งเสริมการค้า การลงทุนและการท่องเที่ยวเชิงสร้างสรรค์และวัฒนธรรมเป็นมิตรกับสิ่งแวดล้อม

ข. ยุทธศาสตร์การพัฒนาขององค์กรปกครองส่วนท้องถิ่นในเขตจังหวัด ด้านการพัฒนาโครงสร้างการผลิตและสร้างความมั่นคงทางเศรษฐกิจในท้องถิ่น

ยุทธศาสตร์การพัฒนาของ อปท.ที่ ๑ ด้านโครงสร้างพื้นฐาน

➤ แผนงานเคหะและชุมชน

ที่	โครงการ	วัตถุประสงค์	เป้าหมาย (ผลผลิตของโครงการ)	งบประมาณ					ตัวชี้วัด (KPI)	ผลลัพธ์ที่คาดว่าจะได้รับ	หน่วยงานที่จะขอประสาน
				๒๕๖๖ (บาท)	๒๕๖๗ (บาท)	๒๕๖๘ (บาท)	๒๕๖๙ (บาท)	๒๕๗๐ (บาท)			
๗	โครงการขยายไฟฟ้าแรงสูง/แรงต่ำ และหม้อแปลงไฟฟ้า หมู่ที่ ๗	เพื่อเพิ่มประสิทธิภาพและศักยภาพการบริการสาธารณะให้ได้ใช้ไฟฟ้าอย่างทั่วถึง	ไฟฟ้าแรงสูง/แรงต่ำ จากบ้านเหล่าน้อย-ป้อมตำรวนาสีนวล	-	๒๐๐,๐๐๐	-	-	-	ร้อยละของพื้นที่ที่มีการขยาย	ประชาชนได้รับบริการด้านไฟฟ้าอย่างทั่วถึง	กองช่าง
๘	โครงการขยายเขตไฟฟ้าแรงสูง/แรงต่ำพร้อมหม้อแปลงไฟฟ้า หมู่ที่ ๗	เพื่อเพิ่มประสิทธิภาพและศักยภาพการบริการสาธารณะให้ได้ใช้ไฟฟ้าอย่างทั่วถึง	จากบ้านเหล่าน้อยถึงป้อมยามตำรวจ ระยะทาง ๒,๐๐๐ เมตร	๔,๐๐๐,๐๐๐	๔,๐๐๐,๐๐๐	๔,๐๐๐,๐๐๐	๔,๐๐๐,๐๐๐	๔,๐๐๐,๐๐๐	ร้อยละของพื้นที่ที่มีการขยาย	ประชาชนได้รับบริการด้านไฟฟ้าอย่างทั่วถึง	กองช่าง
๙	โครงการขยายเขตไฟฟ้าแรงสูง/แรงต่ำพร้อมหม้อแปลงไฟฟ้า หมู่ที่ ๗ จากบ้านนายบุญส่ง ยอดเยี่ยมไปลำเสียว	เพื่อเพิ่มประสิทธิภาพและศักยภาพการบริการสาธารณะให้ได้ใช้ไฟฟ้าอย่างทั่วถึง	ระยะทางประมาณ ๒๘๐ เมตร	-	-	๗๐,๐๐๐	-	-	ร้อยละของพื้นที่ที่มีการขยาย	ประชาชนได้รับบริการด้านไฟฟ้าอย่างทั่วถึง	กองช่าง

รายละเอียดโครงการพัฒนา

แบบ ผ.๐๒/๒

แผนพัฒนาท้องถิ่น(พ.ศ.๒๕๖๖-๒๕๗๐)

สำหรับโครงการที่เกินศักยภาพขององค์กรปกครองส่วนท้องถิ่นที่ใช้สำหรับการประสานแผนพัฒนาท้องถิ่น

องค์การบริหารส่วนตำบลนาสีนวล ตำบลนาสีนวล อำเภอพยัคฆภูมิพิสัย จังหวัดมหาสารคาม

ก. ยุทธศาสตร์จังหวัดที่ ๒ ส่งเสริมการค้า การลงทุนและการท่องเที่ยวเชิงสร้างสรรค์และวัฒนธรรมเป็นมิตรกับสิ่งแวดล้อม

ข. ยุทธศาสตร์การพัฒนาขององค์กรปกครองส่วนท้องถิ่นในเขตจังหวัด ด้านการพัฒนาโครงสร้างการผลิตและสร้างความมั่นคงทางเศรษฐกิจในท้องถิ่น

ยุทธศาสตร์การพัฒนาของ อปท.ที่ ๑ ด้านโครงสร้างพื้นฐาน

➤ แผนงานเคหะและชุมชน

ร.ก.	โครงการ	วัตถุประสงค์	เป้าหมาย (ผลผลิตของโครงการ)	งบประมาณ					ตัวชี้วัด (KPI)	ผลลัพธ์ที่คาดว่าจะได้รับ	หน่วยงานที่จะขอประสาน
				๒๕๖๖ (บาท)	๒๕๖๗ (บาท)	๒๕๖๘ (บาท)	๒๕๖๙ (บาท)	๒๕๗๐ (บาท)			
๑๐	โครงการขยายเขตไฟฟ้าแรงสูง/แรงต่ำพร้อมหม้อแปลงไฟฟ้า หมู่ที่ ๗ จากสามแยกหนองฝ้าย-นานายวิรัตน์ พันธภักดี	เพื่อเพิ่มประสิทธิภาพและศักยภาพการบริการสาธารณะให้ผู้ใช้ไฟฟ้าอย่างทั่วถึง	ระยะทางประมาณ ๒๔๐ เมตร	-	-	-	๖๐,๐๐๐	-	ร้อยละของพื้นที่ที่มีการขยาย	ประชาชนได้รับบริการด้านไฟฟ้าอย่างทั่วถึง	กองช่าง
๑๑	โครงการขยายเขตไฟฟ้า หมู่ที่ ๗ จากบ้านนางกรรณิการ์น้อยจันทร์วงศ์ไปถึงหนองไผ่	เพื่อเพิ่มประสิทธิภาพและศักยภาพการบริการสาธารณะให้ผู้ใช้ไฟฟ้าอย่างทั่วถึง	ระยะทางประมาณ ๒๘๐ เมตร	-	-	-	-	๗๐,๐๐๐	ร้อยละของพื้นที่ที่มีการขยาย	ประชาชนได้รับบริการด้านไฟฟ้าอย่างทั่วถึง	กองช่าง
๑๒	โครงการขยายเขตไฟฟ้าแรงสูง/แรงต่ำพร้อมหม้อแปลง เพื่อการเกษตร หมู่ที่ ๘	เพื่อเพิ่มประสิทธิภาพและศักยภาพการบริการสาธารณะให้ผู้ใช้ไฟฟ้าอย่างทั่วถึง	เกษตรกรที่สนใจ	-	-	-	๕๐๐,๐๐๐	-	ร้อยละของพื้นที่ที่มีการขยาย	ประชาชนได้รับบริการด้านไฟฟ้าอย่างทั่วถึง	กองช่าง
๑๓	โครงการขยายเขตไฟฟ้าแรงสูง/แรงต่ำ/หม้อแปลงไฟฟ้า หมู่ที่ ๙ จากบ้านนายสำเร็จถึงบ้านน้ำสร้าง	เพื่อเพิ่มประสิทธิภาพและศักยภาพการบริการสาธารณะให้ผู้ใช้ไฟฟ้าอย่างทั่วถึง	ระยะทางประมาณ ๑,๐๐๐ เมตร	-	-	-	-	๒๕๐,๐๐๐	ร้อยละของพื้นที่ที่มีการขยาย	ประชาชนได้รับบริการด้านไฟฟ้าอย่างทั่วถึง	กองช่าง

รายละเอียดโครงการพัฒนา

แบบ ผ.๐๒/๒

แผนพัฒนาท้องถิ่น(พ.ศ.๒๕๖๖-๒๕๗๐)

สำหรับโครงการที่เกินศักยภาพขององค์กรปกครองส่วนท้องถิ่นที่ใช้สำหรับการประสานแผนพัฒนาท้องถิ่น

องค์การบริหารส่วนตำบลนาสีนวล ตำบลนาสีนวล อำเภอพยุหะภูมิพิสัย จังหวัดมหาสารคาม

ก. ยุทธศาสตร์จังหวัดที่ ๒ ส่งเสริมการค้า การลงทุนและการท่องเที่ยวเชิงสร้างสรรค์และวัฒนธรรมเป็นมิตรกับสิ่งแวดล้อม

ข. ยุทธศาสตร์การพัฒนาขององค์กรปกครองส่วนท้องถิ่นในเขตจังหวัด ด้านการพัฒนาโครงสร้างการผลิตและสร้างความมั่นคงทางเศรษฐกิจในท้องถิ่น

ยุทธศาสตร์การพัฒนาของ อปท.ที่ ๑ ด้านโครงสร้างพื้นฐาน

➤ แผนงานเคหะและชุมชน

ร.ก.	โครงการ	วัตถุประสงค์	เป้าหมาย (ผลผลิตของโครงการ)	งบประมาณ					ตัวชี้วัด (KPI)	ผลลัพธ์ที่คาดว่าจะได้รับ	หน่วยงานที่จะขอประสาน
				๒๕๖๖ (บาท)	๒๕๖๗ (บาท)	๒๕๖๘ (บาท)	๒๕๖๙ (บาท)	๒๕๗๐ (บาท)			
๑๓	โครงการขยายเขตไฟฟ้าแรงสูง/แรงต่ำ/หม้อแปลงไฟฟ้า เพื่อการเกษตร หมู่ที่ ๑๐ จากบ้านนายกิ่งเพชรถึงบ้านการแอน	เพื่อเพิ่มประสิทธิภาพและศักยภาพการบริการสาธารณะให้ได้ใช้ไฟฟ้าอย่างทั่วถึง	ระยะทางประมาณ ๖๐๐ เมตร	๖,๐๐๐,๐๐๐	-	-	-	-	ร้อยละของพื้นที่ที่มีการขยาย	ประชาชนได้รับบริการด้านไฟฟ้าอย่างทั่วถึง	กองช่าง
๑๔	โครงการขยายเขตไฟฟ้าแรงสูง/แรงต่ำ/หม้อแปลงไฟฟ้า เพื่อการเกษตร หมู่ที่ ๑๐ จากป้อมยามถึงนางบัวลอง ทองสด	เพื่อเพิ่มประสิทธิภาพและศักยภาพการบริการสาธารณะให้ได้ใช้ไฟฟ้าอย่างทั่วถึง	ไฟฟ้าเพื่อการเกษตร	-	-	๕๐๐,๐๐๐	-	-	ร้อยละของพื้นที่ที่มีการขยาย	ประชาชนได้รับบริการด้านไฟฟ้าอย่างทั่วถึง	กองช่าง
๑๕	โครงการขยายเขตไฟฟ้าแรงสูง/แรงต่ำ/หม้อแปลงไฟฟ้า เพื่อการเกษตร หมู่ที่ ๑๐ จากสี่แยกป้อมยามถึงนายนายเดชา แปมจำนั๊ก	เพื่อเพิ่มประสิทธิภาพและศักยภาพการบริการสาธารณะให้ได้ใช้ไฟฟ้าอย่างทั่วถึง	ไฟฟ้าเพื่อการเกษตร	-	-	๕๐๐,๐๐๐	-	-	ร้อยละของพื้นที่ที่มีการขยาย	ประชาชนได้รับบริการด้านไฟฟ้าอย่างทั่วถึง	กองช่าง

รายละเอียดโครงการพัฒนา

แบบ ผ.๐๒/๒

แผนพัฒนาท้องถิ่น(พ.ศ.๒๕๖๖-๒๕๗๐)

สำหรับโครงการที่เกินศักยภาพขององค์กรปกครองส่วนท้องถิ่นที่ใช้สำหรับการประสานแผนพัฒนาท้องถิ่น

องค์การบริหารส่วนตำบลนาสีนวล ตำบลนาสีนวล อำเภอพยุหะภูมิพิสัย จังหวัดมหาสารคาม

ก. ยุทธศาสตร์จังหวัดที่ ๒ ส่งเสริมการค้า การลงทุนและการท่องเที่ยวเชิงสร้างสรรค์และวัฒนธรรมเป็นมิตรกับสิ่งแวดล้อม

ข. ยุทธศาสตร์การพัฒนาขององค์กรปกครองส่วนท้องถิ่นในเขตจังหวัด ด้านการพัฒนาโครงสร้างการผลิตและสร้างความมั่นคงทางเศรษฐกิจในท้องถิ่น

ยุทธศาสตร์การพัฒนาของ อปท.ที่ ๑ ด้านโครงสร้างพื้นฐาน

➤ แผนงานเคหะและชุมชน

ที่	โครงการ	วัตถุประสงค์	เป้าหมาย (ผลผลิตของ โครงการ)	งบประมาณ					ตัวชี้วัด (KPI)	ผลลัพธ์ที่คาดว่าจะได้รับ	หน่วยงาน ที่จะขอ ประสาน
				๒๕๖๖ (บาท)	๒๕๖๗ (บาท)	๒๕๖๘ (บาท)	๒๕๖๙ (บาท)	๒๕๗๐ (บาท)			
๑๖	โครงการขยายเขตไฟฟ้าเพื่อการเกษตร หมู่ที่ ๑๒	เพื่อเพิ่มประสิทธิภาพและศักยภาพการบริการสาธารณะให้ได้ใช้ไฟฟ้าอย่างทั่วถึง	จากหมู่ที่.๑๒ – หมู่ที่ ๑๓	-	-	-	๖๐๐,๐๐๐	-	ร้อยละของพื้นที่ที่มีการขยาย	ประชาชนได้รับบริการด้านไฟฟ้าอย่างทั่วถึง	กองส่งเสริมการเกษตร ร กองช่าง
๑๗	โครงการไฟฟ้าส่องสว่างระบบแสงอาทิตย์ หมู่ที่ ๑๒	เพื่อเพิ่มประสิทธิภาพและศักยภาพการบริการสาธารณะให้ได้ใช้ไฟฟ้าอย่างทั่วถึง	บ้านป่าขาด – บ้านโพธิ์เงิน	-	-	-	-	๖๐๐,๐๐๐	ร้อยละของพื้นที่ที่มีการขยาย	ประชาชนได้รับบริการด้านไฟฟ้าอย่างทั่วถึง	กองช่าง
๑๘	โครงการขยายเขตไฟฟ้า หมู่ที่ ๑๓ จากทางแยก-บ้านปากอ	เพื่อเพิ่มประสิทธิภาพและศักยภาพการบริการสาธารณะให้ได้ใช้ไฟฟ้าอย่างทั่วถึง	ระยะทาง ๑,๐๐๐ เมตร	๑,๐๐๐,๐๐๐	-	-	-	-	ร้อยละของพื้นที่ที่มีการขยาย	ประชาชนได้รับบริการด้านไฟฟ้าอย่างทั่วถึง	กองช่าง
๑๙	โครงการติดตั้งระบบไฟฟ้าส่องสว่างระบบแสงอาทิตย์ หมู่ที่ ๑๓	เพื่อเพิ่มประสิทธิภาพและศักยภาพการบริการสาธารณะให้ได้ใช้ไฟฟ้าอย่างทั่วถึง	บ้านโพธิ์เงิน-บ้านป่าขาด	-	-	-	-	๕๐๐,๐๐๐	ร้อยละของไฟฟ้าส่องสว่าง	ประชาชนมีความสะดวกปลอดภัย	กองช่าง

รายละเอียดโครงการพัฒนา

แบบ ผ.๐๒/๒

แผนพัฒนาท้องถิ่น(พ.ศ.๒๕๖๖-๒๕๗๐)

สำหรับโครงการที่เกินศักยภาพขององค์กรปกครองส่วนท้องถิ่นที่ใช้สำหรับการประสานแผนพัฒนาท้องถิ่น

องค์การบริหารส่วนตำบลนาสีนวล ตำบลนาสีนวล อำเภอพยุหะภูมิพิสัย จังหวัดมหาสารคาม

ก. ยุทธศาสตร์จังหวัดที่ ๒ ส่งเสริมการค้า การลงทุนและการท่องเที่ยวเชิงสร้างสรรค์และวัฒนธรรมเป็นมิตรกับสิ่งแวดล้อม

ข. ยุทธศาสตร์การพัฒนาขององค์กรปกครองส่วนท้องถิ่นในเขตจังหวัด ด้านการพัฒนาโครงสร้างการผลิตและสร้างความมั่นคงทางเศรษฐกิจในท้องถิ่น

ยุทธศาสตร์การพัฒนาของ อปท.ที่ ๑ ด้านโครงสร้างพื้นฐาน

➤ แผนงานเคหะและชุมชน

ที่	โครงการ	วัตถุประสงค์	เป้าหมาย (ผลผลิตของ โครงการ)	งบประมาณ					ตัวชี้วัด (KPI)	ผลลัพธ์ที่คาดว่าจะได้รับ	หน่วยงาน ที่จะขอ ประสาน
				๒๕๖๖ (บาท)	๒๕๖๗ (บาท)	๒๕๖๘ (บาท)	๒๕๖๙ (บาท)	๒๕๗๐ (บาท)			
๒๐	โครงการติดตั้งระบบไฟฟ้าส่องสว่างระบบแสงอาทิตย์ หมู่ที่ ๑๔	เพื่อเพิ่มประสิทธิภาพและศักยภาพการบริการสาธารณะให้ได้ใช้ไฟฟ้าอย่างทั่วถึง	บ้านหนองแคนพัฒนา ม.๑๔ - บ้านนาสีนวล หมู่ที่ ๑ - บ้านนาสีนวลเหนือ หมู่ที่ ๑๑	-	๑,๐๐๐,๐๐๐	-	-	-	ร้อยละของไฟฟ้าส่องสว่าง	ประชาชนมีความสะดวกปลอดภัย	กองช่าง

รายละเอียดโครงการพัฒนา
แผนพัฒนาท้องถิ่น(พ.ศ.๒๕๖๖-๒๕๗๐)

องค์การบริหารส่วนตำบลนาสีนวล ตำบลนาสีนวล อำเภอพยัคฆภูมิพิสัย จังหวัดมหาสารคาม

- ก. ยุทธศาสตร์จังหวัดที่ ๑ ปรับโครงสร้างการผลิตด้านการเกษตรให้เอื้อต่อการผลิตสินค้าเกษตรและอาหารคุณภาพ
- ข. ยุทธศาสตร์การพัฒนาขององค์กรปกครองส่วนท้องถิ่นในเขตจังหวัด ที่ ๒ การสร้างความเข้มแข็งของสังคมและชุมชนในท้องถิ่น
- ยุทธศาสตร์การพัฒนาของ อบท.ที่ ๒ ด้านการพัฒนาด้านเศรษฐกิจ

แผนงานการเกษตร

ที่	โครงการ	วัตถุประสงค์	เป้าหมาย (ผลผลิตของโครงการ)	งบประมาณ					ตัวชี้วัด (KPI)	ผลลัพธ์ที่คาดว่าจะได้รับ	หน่วยงานที่รับผิดชอบ
				๒๕๖๖ (บาท)	๒๕๖๗ (บาท)	๒๕๖๘ (บาท)	๒๕๖๙ (บาท)	๒๕๗๐ (บาท)			
๑	โครงการรณรงค์เฝ้าติดตามส่งเสริมการปลูกพืชปุ๋ยสด	เพื่อจัดกิจกรรมรณรงค์การเฝ้าติดตามและหวานพืชปุ๋ยสด	จัดกิจกรรมสาธิต ๑ ครั้ง	๒๐,๐๐๐	๒๐,๐๐๐	๒๐,๐๐๐	๒๐,๐๐๐	๒๐,๐๐๐	ร้อยละของเกษตรกรลดการทำลายการเผาทำลายในไร่นาหลังการเก็บเกี่ยวพืชผล	กองส่งเสริมการเกษตร	
๒	โครงการอบรมและส่งเสริมการปลูกผักหวานป่า	เพื่อส่งเสริมการประกอบอาชีพเสริมประกอบอาชีพเสริมให้กลุ่มเกษตรกร	อบรมเกษตรกร ๑ รุ่น ๑ หลักสูตร	๒๐,๐๐๐	-	-	-	-	ร้อยละของเกษตรกรเข้าร่วมโครงการ	กองส่งเสริมการเกษตร	
๓	โครงการส่งเสริมการทำเกษตรอินทรีย์	เพื่อส่งเสริมการทำเกษตรอินทรีย์ส่งเสริมเศรษฐกิจพอเพียง	อบรมเกษตรกร ๑ รุ่น ๑ หลักสูตร	-	๓๐,๐๐๐	-	-	-	ร้อยละของเกษตรกรทำเกษตรอินทรีย์และเศรษฐกิจพอเพียงมากขึ้น	กองส่งเสริมการเกษตร	
๔	โครงการอบรมและส่งเสริมอาชีพหลังฤดูการเก็บเกี่ยว	เพื่ออบรมกลุ่มเกษตรกรในการทำอาชีพหลังเก็บเกี่ยว	อบรมเกษตรกร ๑ รุ่น ๑ หลักสูตร	-	-	๓๐,๐๐๐	-	-	ร้อยละของเกษตรกรเข้าร่วมโครงการ	กองส่งเสริมการเกษตร	

รายละเอียดโครงการพัฒนา
แผนพัฒนาท้องถิ่น(พ.ศ.๒๕๖๖-๒๕๗๐)

องค์การบริหารส่วนตำบลนาสีนวล ตำบลนาสีนวล อำเภอพยุหะภูมิพิสัย จังหวัดมหาสารคาม

- ก. ยุทธศาสตร์จังหวัดที่ ๑ ปรับปรุงโครงสร้างการผลิตด้านการเกษตรให้เอื้อต่อการผลิตสินค้าเกษตรและอาหารคุณภาพ
ข. ยุทธศาสตร์การพัฒนาขององค์กรปกครองส่วนท้องถิ่นในเขตจังหวัด ที่ ๒ การสร้างความเข้มแข็งของสังคมและชุมชนในท้องถิ่น
ยุทธศาสตร์การพัฒนาของ อปท.ที่ ๒ ด้านการพัฒนาด้านเศรษฐกิจ

แผนงานการเกษตร

ที่	โครงการ	วัตถุประสงค์	เป้าหมาย (ผลผลิตของโครงการ)	งบประมาณ					ตัวชี้วัด (KPI)	ผลลัพธ์ที่คาดว่าจะได้รับ	หน่วยงานที่รับผิดชอบ
				๒๕๖๖ (บาท)	๒๕๖๗ (บาท)	๒๕๖๘ (บาท)	๒๕๖๙ (บาท)	๒๕๗๐ (บาท)			
๕	โครงการอบรมให้ความรู้เกี่ยวกับการตรวจวิเคราะห์ดิน	เพื่ออบรมเกษตรกรในการวิเคราะห์คุณภาพดินทางการเกษตร	อบรมเกษตรกร ๑ รุ่น ๑ หลักสูตร	-	-	๓๐,๐๐๐	-	-	ร้อยละของเกษตรกรเข้าร่วมโครงการ	เกษตรกรมีทักษะ ความรู้เพิ่มขึ้น	กองส่งเสริมการเกษตร
๖	โครงการกบคินนาปลาคินถิ่น	เพื่อจัดกิจกรรมปล่อยสัตว์น้ำในแหล่งน้ำสาธารณะ	จัดกิจกรรม ๑ ครั้ง	๒๐,๐๐๐	๒๐,๐๐๐	๒๐,๐๐๐	๒๐,๐๐๐	๒๐,๐๐๐	จำนวนร้อยละของจำนวนสัตว์น้ำที่ปล่อยมากขึ้น	มีแหล่งอาหารทางธรรมชาติเพิ่มมากขึ้น	กองส่งเสริมการเกษตร
๗	โครงการประกวดหมู่บ้านปลูกผักสวนครัวรั้วกินได้	เพื่อส่งเสริมให้ประชาชนปลูกผักปลอดภัยจากสารพิษบริโภคในครัวเรือน	จัดกิจกรรมประกวดหมู่บ้าน ๑ ครั้ง/ปี	๒๐,๐๐๐	-	-	-	๒๐,๐๐๐	ร้อยละของประชาชนและชุมชนปลูกผักบริโภคเองมากขึ้น	ประชาชนปลูกผักสวนครัวบริโภค ลดรายจ่ายเพิ่มรายได้ในครอบครัว	กองส่งเสริมการเกษตร

รายละเอียดโครงการพัฒนา
แผนพัฒนาท้องถิ่น (พ.ศ.๒๕๖๖-๒๕๗๐)

องค์การบริหารส่วนตำบลนาสีนวล ตำบลนาสีนวล อำเภอพยุหะภูมิพิสัย จังหวัดมหาสารคาม

- ก. ยุทธศาสตร์จังหวัดที่ ๑ ปรับโครงสร้างการผลิตด้านการเกษตรให้เอื้อต่อการผลิตสินค้าเกษตรและอาหารคุณภาพ
ข. ยุทธศาสตร์การพัฒนาขององค์กรปกครองส่วนท้องถิ่นในเขตจังหวัด ที่ ๒ การสร้างความเข้มแข็งของสังคมและชุมชนในท้องถิ่น
ยุทธศาสตร์การพัฒนาของ อบท.ที่ ๒ ด้านการพัฒนาด้านเศรษฐกิจ

แผนงานการเกษตร

ที่	โครงการ	วัตถุประสงค์	เป้าหมาย (ผลผลิตของโครงการ)	งบประมาณ					ตัวชี้วัด (KPI)	ผลลัพธ์ที่คาดว่าจะได้รับ	หน่วยงานที่รับผิดชอบ
				๒๕๖๖ (บาท)	๒๕๖๗ (บาท)	๒๕๖๘ (บาท)	๒๕๖๙ (บาท)	๒๕๗๐ (บาท)			
๘	โครงการฝึกอบรมและพัฒนาสินค้าสินค้าเกษตรแปรรูป	เพื่ออบรมกลุ่มเกษตรกรในการแปรรูปผลผลิตทางการเกษตร	อบรมเกษตรกร ๑ รุ่น ๑ หลักสูตร	-	-	๓๐,๐๐๐	-	-	ร้อยละของเกษตรกรเข้าร่วมโครงการ	เกษตรกรสามารถแปรรูปผลผลิตทางการเกษตร สร้างอาชีพ สร้างรายได้	กองส่งเสริมการเกษตร
๙	โครงการส่งเสริมการปลูกพืชสมุนไพร	- เพื่อส่งเสริมการปลูกพืชสมุนไพรในพื้นที่ตำบล	ประชาชนในพื้นที่ตำบลนาสีนวล ๑๔ หมู่บ้าน	๓๐,๐๐๐	-	-	-	-	ร้อยละของประชาชนที่ปลูกพืชสมุนไพรในครัวเรือน	ประชาชนปลูกสมุนไพรทุกหลังคาเรือน	กองส่งเสริมการเกษตร

รายละเอียดโครงการพัฒนา
แผนพัฒนาท้องถิ่น (พ.ศ.๒๕๖๖-๒๕๗๐)

แบบ ผ.๐๒

องค์การบริหารส่วนตำบลนาสีนวล ตำบลนาสีนวล อำเภอพยัคฆภูมิพิสัย จังหวัดมหาสารคาม

- ก. ยุทธศาสตร์จังหวัดที่ ๔ พัฒนาคุณภาพชีวิตของประชาชนสู่สังคมเอื้ออาทรและสมานฉันท์
- ข. ยุทธศาสตร์การพัฒนาขององค์การปกครองส่วนท้องถิ่นในเขตจังหวัดที่ ๒ การสร้างความเข้มแข็งของสังคมและชุมชนในท้องถิ่น
- ยุทธศาสตร์การพัฒนาขององค์การปกครองส่วนท้องถิ่นที่ ๓ ด้านการพัฒนาคุณภาพชีวิต

๑.๑ แผนงานรักษาความสงบภายใน

ที่	โครงการ	วัตถุประสงค์	เป้าหมาย (ผลผลิตของ โครงการ)	งบประมาณ					ตัวชี้วัด (KPI)	ผลลัพธ์ที่คาดว่าจะได้รับ	หน่วยงานที่ รับผิดชอบ
				๒๕๖๖ (บาท)	๒๕๖๗ (บาท)	๒๕๖๘ (บาท)	๒๕๖๙ (บาท)	๒๕๗๐ (บาท)			
๑	โครงการจัดซื้อเครื่องสูบน้ำแบบหอยโข่ง	เพื่อเพิ่มศักยภาพในการป้องกันและบรรเทาสาธารณภัย	งานป้องกันมีวัสดุอุปกรณ์ในการป้องกันและบรรเทาสาธารณภัยเพิ่มมากขึ้น	-	๑๕๐,๐๐๐	-	-	-	เพื่อเป็นมาตรฐานในการป้องกันและบรรเทาสาธารณภัยให้ประชาชน	มีครุภัณฑ์ด้านงานป้องกันและบรรเทาสาธารณภัยไว้สำหรับใช้งาน	สำนักปลัด
๒	โครงการติดตั้งกระเช้าพร้อมเครนไฮดรอลิก	เพื่อเพิ่มศักยภาพในการป้องกันและบรรเทาสาธารณภัย	งานป้องกันมีวัสดุอุปกรณ์ในการป้องกันและบรรเทาสาธารณภัยเพิ่มมากขึ้น	-	-	๗๒๐,๐๐๐	-	-	เพื่อเป็นมาตรฐานในการปฏิบัติงานของรถดับเพลิง	รถดับเพลิงได้รับการติดตั้งตามมาตรฐาน	สำนักปลัด
๓	ค่าจ้างเหมาบริการต่างๆ	เพื่อจัดหาผู้รับจ้างเหมาปฏิบัติงานในตำแหน่ง - จ้างเหมาพนักงานประจำรถดับเพลิง ๒ อัตรา	จ้างเหมาพนักงานประจำรถดับเพลิง ๒ อัตรา	๒๘๐,๐๐๐	๒๘๐,๐๐๐	๒๘๐,๐๐๐	๒๘๐,๐๐๐	๒๘๐,๐๐๐	คนงานจ้างเหมาที่มีคุณสมบัติและรวดเร็วทันเวลาที่กำหนด	การให้บริการประชาชนสะดวกและรวดเร็วทันเวลาที่กำหนด	สำนักปลัด

รายละเอียดโครงการพัฒนา

แผนพัฒนาท้องถิ่น (พ.ศ.๒๕๖๖-๒๕๗๐)

แบบ ผ.๐๒

องค์การบริหารส่วนตำบลนาสีนวล ตำบลนาสีนวล อำเภอพยัคฆภูมิพิสัย จังหวัดมหาสารคาม

ก. ยุทธศาสตร์จังหวัดที่ ๔ พัฒนาคุณภาพชีวิตของประชาชนสู่สังคมเอื้ออาทรและสมานฉันท์

ข. ยุทธศาสตร์การพัฒนาขององค์กรปกครองส่วนท้องถิ่นในเขตจังหวัดที่ ๒ การสร้างความเข้มแข็งของสังคมและชุมชนในท้องถิ่น

ยุทธศาสตร์การพัฒนาขององค์กรปกครองส่วนท้องถิ่นที่ ๓ ด้านการพัฒนาคุณภาพชีวิต

๑.๑ แผนงานรักษาความสงบภายใน

ที่	โครงการ	วัตถุประสงค์	เป้าหมาย (ผลผลิตของ โครงการ)	งบประมาณ					ตัวชี้วัด (KPI)	ผลลัพธ์ที่คาดว่าจะได้รับ	หน่วยงานที่รับผิดชอบ
				๒๕๖๖ (บาท)	๒๕๖๗ (บาท)	๒๕๖๘ (บาท)	๒๕๖๙ (บาท)	๒๕๗๐ (บาท)			
๔	โครงการเฝ้าระวังและป้องกันการแพร่ระบาดของยาเสพติด	ประชาชนทุกคนปลอดภัยจากยาเสพติด	ตำบลนาสีนวล	๒๐,๐๐๐	๒๐,๐๐๐	๒๐,๐๐๐	๒๐,๐๐๐	๒๐,๐๐๐	ร้อยละ ๙๐ ของผู้เข้าร่วมโครงการ	ประชาชนทุกคนปลอดภัยจากยาเสพติด	สำนักปลัด
๕	โครงการป้องกันและแก้ไขปัญหาเสพยาเสพติด	ประชาชนทุกคนปลอดภัยจากยาเสพติด	ตำบลนาสีนวล	๑๐,๐๐๐	๑๐,๐๐๐	๑๐,๐๐๐	๑๐,๐๐๐	๑๐,๐๐๐	ร้อยละ ๙๐ ของผู้เข้าร่วมโครงการ	ประชาชนทุกคนปลอดภัยจากยาเสพติด	สำนักปลัด
๖	โครงการปฏิบัติงานอปพร.	เพื่อให้ประชาชนปลอดภัยในชีวิตและทรัพย์สิน	๓ ครั้ง ๑.เทศกาลปีใหม่ ๒.เทศกาลสงกรานต์ ๓.งานพระธาตุนาดูน	๕๐,๐๐๐	๕๐,๐๐๐	๕๐,๐๐๐	๕๐,๐๐๐	๕๐,๐๐๐	ร้อยละ ๙๐ ของผู้เข้าร่วมโครงการ	เพื่อให้ประชาชนปลอดภัยในชีวิตและทรัพย์สินและอุบัติเหตุ	สำนักปลัด
๗	โครงการฝึกอบรมจิตอาสาภัยพิบัติหลักสูทร ทบพวน	เพื่อให้ผู้เข้าร่วมอบรมมีทักษะในการป้องกันชีวิตและทรัพย์สิน	จิตอาสาภัยพิบัติประจำตำบล	๑๐๐,๐๐๐	๑๐๐,๐๐๐	๑๐๐,๐๐๐	๑๐๐,๐๐๐	๑๐๐,๐๐๐	ผู้ผ่านการอบรมสามารถป้องกันชีวิตและทรัพย์สิน	ผู้ผ่านการอบรมสามารถป้องกันชีวิตและทรัพย์สินภายในชุมชน	สำนักปลัด

**รายละเอียดโครงการพัฒนา
แผนพัฒนาท้องถิ่น (พ.ศ.๒๕๖๖-๒๕๗๐)**

แบบ ผ.๐๒

องค์การบริหารส่วนตำบลนาสีนวล ตำบลนาสีนวล อำเภอพยัคฆภูมิพิสัย จังหวัดมหาสารคาม

- ก. ยุทธศาสตร์จังหวัดที่ ๔ พัฒนาคุณภาพชีวิตของประชาชนสู่สังคมเอื้ออาทรและสมานฉันท์
 ข. ยุทธศาสตร์การพัฒนาขององค์กรปกครองส่วนท้องถิ่นในเขตจังหวัดที่ ๒ การสร้างความเข้มแข็งของสังคมและชุมชนในท้องถิ่น
 ยุทธศาสตร์การพัฒนาขององค์กรปกครองส่วนท้องถิ่นที่ ๓ ด้านการพัฒนาคุณภาพชีวิต

แผนงานรักษาความสงบภายใน

ที่	โครงการ	วัตถุประสงค์	เป้าหมาย (ผลผลิตของ โครงการ)	งบประมาณ					ตัวชี้วัด (KPI)	ผลลัพธ์ที่คาดว่าจะได้รับ	หน่วยงานที่ รับผิดชอบ
				๒๕๖๖ (บาท)	๒๕๖๗ (บาท)	๒๕๖๘ (บาท)	๒๕๖๙ (บาท)	๒๕๗๐ (บาท)			
๘	โครงการฝึกทบทวน ลูกเสือชาวบ้าน	เพื่อเพิ่มศักยภาพใน การปฏิบัติงาน	๑ ครั้ง	๕๐,๐๐๐	๕๐,๐๐๐	๕๐,๐๐๐	๕๐,๐๐๐	๕๐,๐๐๐	ร้อยละ ๙๐ ของ ผู้เข้าร่วม โครงการ	ศักยภาพในการ ปฏิบัติงาน	สำนักปลัด
๙	โครงการจัดหาเคมีเครื่อง ดับเพลิง	เพื่อป้องกันอัคคีภัย	ประชาชนปลอดภัย ในชีวิตและทรัพย์สิน	๒๐,๐๐๐	๒๐,๐๐๐	๒๐,๐๐๐	๒๐,๐๐๐	๒๐,๐๐๐	จำนวนชิ้นของ วัสดุดับเพลิง	ประชาชนปลอดภัยใน ชีวิตและทรัพย์สิน	สำนักปลัด
๑๐	โครงการปรับปรุง ซ่อมแซมอาคารห้อง ปฏิบัติงานป้องกันและ บรรเทาสาธารณภัย	เพื่อเป็นมาตรฐานและ ให้บริการประชาชน	๑ แห่ง	-	๑๐๐,๐๐๐	-	-	-	ร้อยละ ๙๐ ของ ประชาชนผู้มา ใช้บริการ	ประชาชนทุกคนมี ความพึงพอใจในการ ติดต่อราชการ	สำนักปลัด
๑๑	โครงการสร้างโรงจอด รถดับเพลิง	เพื่อเพิ่มศักยภาพใน การปฏิบัติงาน	การบำรุงรักษา รถดับเพลิง	-	๑๕๐,๐๐๐	-	-	-	เพื่อเป็น มาตรฐานใน การบำรุงรักษา รถดับเพลิง	รถดับเพลิง ได้รับการบำรุงรักษา ตามมาตรฐาน	สำนักปลัด

**รายละเอียดโครงการพัฒนา
แผนพัฒนาท้องถิ่น (พ.ศ.๒๕๖๖-๒๕๗๐)**

แบบ ผ.๐๒

องค์การบริหารส่วนตำบลนาสีนวล ตำบลนาสีนวล อำเภอพยัคฆภูมิพิสัย จังหวัดมหาสารคาม

- ก. ยุทธศาสตร์จังหวัดที่ ๔ พัฒนาคุณภาพชีวิตของประชาชนสู่สังคมเอื้ออาทรและสมานฉันท์
 ข. ยุทธศาสตร์การพัฒนาขององค์กรปกครองส่วนท้องถิ่นในเขตจังหวัดที่ ๒ การสร้างความเข้มแข็งของสังคมและชุมชนในท้องถิ่น
 ยุทธศาสตร์การพัฒนาขององค์กรปกครองส่วนท้องถิ่นที่ ๓ ด้านการพัฒนาคุณภาพชีวิต

แผนงานรักษาความสงบภายใน

ที่	โครงการ	วัตถุประสงค์	เป้าหมาย (ผลผลิตของ โครงการ)	งบประมาณ					ตัวชี้วัด (KPI)	ผลลัพธ์ที่คาดว่าจะได้รับ	หน่วยงานที่ รับผิดชอบ
				๒๕๖๖ (บาท)	๒๕๖๗ (บาท)	๒๕๖๘ (บาท)	๒๕๖๙ (บาท)	๒๕๗๐ (บาท)			
๑๒	โครงการฝึกอบรมลูกเสือ ชาวบ้าน	เพื่อเพิ่มศักยภาพใน การปฏิบัติงาน	ปีละ ๑ ครั้ง	๒๕๐,๐๐๐	๒๕๐,๐๐๐	๒๕๐,๐๐๐	๒๕๐,๐๐๐	๒๕๐,๐๐๐	ร้อยละ ๙๐ ของผู้เข้าร่วม โครงการ	ศักยภาพในการ ปฏิบัติงาน	สำนักปลัด
๑๓	โครงการเพิ่ม ประสิทธิภาพงานป้องกัน และบรรเทาสาธารณภัย	เพื่อเพิ่มศักยภาพใน การป้องกันและ บรรเทาสาธารณภัย	งานป้องกันมีวัสดุ อุปกรณ์ในการ ป้องกันและบรรเทา สาธารณภัยเพิ่มมาก ขึ้น	๑๐๐,๐๐๐	๑๐๐,๐๐๐	๑๐๐,๐๐๐	๑๐๐,๐๐๐	๑๐๐,๐๐๐	จำนวนชิ้นของ วัสดุอุปกรณ์ใน การป้องกันและ บรรเทาสา ธารณภัย	ประชาชนปลอดภัย ชีวิตและทรัพย์สิน	สำนักปลัด
๑๔	โครงการฝึกอบรมเพิ่ม ศักยภาพ อปพร.	เพื่อเพิ่มศักยภาพใน การป้องกันและ บรรเทาสาธารณภัย	อปพร.	๒๐๐,๐๐๐	๒๐๐,๐๐๐	๒๐๐,๐๐๐	๒๐๐,๐๐๐	๒๐๐,๐๐๐	ร้อยละ ๙๐ ของผู้เข้าร่วม โครงการ	ศักยภาพในการ ปฏิบัติงาน	สำนักปลัด
๑๕	โครงการเพิ่มศักยภาพ งานป้องกันและบรรเทา สาธารณภัย	เพื่อเพิ่มศักยภาพใน การป้องกันและ บรรเทาสาธารณภัย	จุดรับน้ำเพื่อใช้ใน งานป้องกันและ บรรเทาสาธารณภัย	๒๐๐,๐๐๐	-	-	-	-	ร้อยละ ๙๐ ของจำนวนจุด รับน้ำ	งานป้องกันมีจุดรับน้ำ เพื่อใช้ในการป้องกัน และบรรเทาสาธารณ ภัย	สำนักปลัด

**รายละเอียดโครงการพัฒนา
แผนพัฒนาท้องถิ่น (พ.ศ.๒๕๖๖-๒๕๗๐)**

แบบ ผ.๐๒

องค์การบริหารส่วนตำบลนาสีนวล ตำบลนาสีนวล อำเภอพยัคฆภูมิพิสัย จังหวัดมหาสารคาม

- ก. ยุทธศาสตร์จังหวัดที่ ๔ พัฒนาคุณภาพชีวิตของประชาชนสู่สังคมเอื้ออาทรและสมานฉันท์
 ข. ยุทธศาสตร์การพัฒนาขององค์กรปกครองส่วนท้องถิ่นในเขตจังหวัดที่ ๒ การสร้างความเข้มแข็งของสังคมและชุมชนในท้องถิ่น
 ยุทธศาสตร์การพัฒนาขององค์กรปกครองส่วนท้องถิ่นที่ ๓ ด้านการพัฒนาคุณภาพชีวิต

แผนงานรักษาความสงบภายใน

ที่	โครงการ	วัตถุประสงค์	เป้าหมาย (ผลผลิตของ โครงการ)	งบประมาณ					ตัวชี้วัด (KPI)	ผลลัพธ์ที่คาดว่าจะได้รับ	หน่วยงานที่ รับผิดชอบ
				๒๕๖๖ (บาท)	๒๕๖๗ (บาท)	๒๕๖๘ (บาท)	๒๕๖๙ (บาท)	๒๕๗๐ (บาท)			
๑๖	โครงการก่อสร้างอาคาร งานป้องกันและบรรเทา สาธารณภัย	เพื่อเป็นมาตรฐานและ การบริการให้กับ ประชาชน	๑ แห่ง	๒๐๐,๐๐๐	-	-	-	-	ร้อยละ๙๐ ของความ ต้องการใช้งาน	เพื่อเป็นมาตรฐานและ บริการประชาชน	สำนักปลัด
๑๗	โครงการจัดซื้อวัสดุ เครื่องแต่งกายชุด เครื่องแบบ อปพร.	อปพร.มีชุดเพียงพอ ในการปฏิบัติหน้าที่	อปพร.	๑๕๐,๐๐๐	๑๕๐,๐๐๐	๑๕๐,๐๐๐	๑๕๐,๐๐๐	๑๕๐,๐๐๐	ร้อยละของ อปพร.ที่ได้รับ ชุดในการ ปฏิบัติงาน	อปพร.ที่ได้รับชุดใน การปฏิบัติงาน	สำนักปลัด
๑๘	โครงการจัดซื้อเครื่อง วิทยุสื่อสารชนิดมือถือ	เพื่อจัดซื้อวิทยุ สื่อสารชนิดมือถือที่ ใช้ในราชการ	ผู้บริหาร/ หัวหน้าส่วน/ หน่วยงาน	-	๑๐๐,๐๐๐	-	-	-	ร้อยละ ๘๐ ของความ ต้องการใช้งาน	มีวิทยุสื่อสารชนิดมือ ถือไว้สำหรับใช้งาน	สำนักปลัด
๑๙	โครงการจัดซื้อครุภัณฑ์ โรงงาน	เพื่อดำเนินการจัดซื้อ ครุภัณฑ์ สำหรับใช้ ในราชการ	งานป้องกันมีครุภัณฑ์ เพิ่มมากขึ้น	-	๕๐,๐๐๐	-	-	-	ร้อยละ ๙๐ ของความ ต้องการใช้งาน	มีครุภัณฑ์ไว้สำหรับ ใช้งาน	สำนักปลัด

**รายละเอียดโครงการพัฒนา
แผนพัฒนาท้องถิ่น (พ.ศ.๒๕๖๖-๒๕๗๐)**

แบบ ผ.๐๒

องค์การบริหารส่วนตำบลนาสีนวล ตำบลนาสีนวล อำเภอพยุหะคีรี จังหวัดมหาสารคาม

- ก. ยุทธศาสตร์จังหวัดที่ ๔ พัฒนาคุณภาพชีวิตของประชาชนสู่สังคมเอื้ออาทรและสมานฉันท์
 ข. ยุทธศาสตร์การพัฒนาขององค์กรปกครองส่วนท้องถิ่นในเขตจังหวัดที่ ๒ การสร้างความเข้มแข็งของสังคมและชุมชนในท้องถิ่น
 ยุทธศาสตร์การพัฒนาขององค์กรปกครองส่วนท้องถิ่นที่ ๓ ด้านการพัฒนาคุณภาพชีวิต

แผนงานรักษาความสงบภายใน

ที่	โครงการ	วัตถุประสงค์	เป้าหมาย (ผลผลิตของ โครงการ)	งบประมาณ					ตัวชี้วัด (KPI)	ผลลัพธ์ที่คาดว่าจะได้รับ	หน่วยงานที่ รับผิดชอบ
				๒๕๖๖ (บาท)	๒๕๖๗ (บาท)	๒๕๖๘ (บาท)	๒๕๖๙ (บาท)	๒๕๗๐ (บาท)			
๒๐	โครงการจัดซื้อวัสดุ ดำเนินงานป้องกันและ บรรเทาสาธารณภัย	เพิ่มศักยภาพในการ ป้องกันและบรรเทา สาธารณภัย	วัสดุดำเนินงาน ป้องกันและบรรเทา สาธารณภัย	๑๐๐,๐๐๐	๑๐๐,๐๐๐	๑๐๐,๐๐๐	๑๐๐,๐๐๐	๑๐๐,๐๐๐	ร้อยละ ๙๐ ของความ ต้องการใช้งาน	มีวัสดุดำเนินงาน ป้องกันและบรรเทา สาธารณภัย ไว้ สำหรับใช้งาน	สำนักปลัด
๒๑	โครงการจัดซื้อครุภัณฑ์ ดำเนินงานป้องกันและ บรรเทาสาธารณภัย	เพิ่มศักยภาพในการ ป้องกันและบรรเทา สาธารณภัย	ครุภัณฑ์ดำเนินงาน ป้องกันและบรรเทา สาธารณภัย	๑๐๐,๐๐๐	๑๐๐,๐๐๐	๑๐๐,๐๐๐	๑๐๐,๐๐๐	๑๐๐,๐๐๐	ร้อยละ ๙๐ ของความ ต้องการใช้งาน	มีครุภัณฑ์ดำเนินงาน ป้องกันและบรรเทา สาธารณภัยไว้ สำหรับใช้งาน	สำนักปลัด
๒๒	โครงการติดตั้งระบบ กล้องโทรทัศน์วงจรปิด (CCTV)	เพื่อดูแลและป้องกัน เหตุอาชญากรรมใน พื้นที่จุดเสี่ยง	จัดหากล้องวงจรปิด (CCTV) พร้อม ติดตั้งทั้งระบบ	๑๐๐,๐๐๐	๑๐๐,๐๐๐	๑๐๐,๐๐๐	๑๐๐,๐๐๐	๑๐๐,๐๐๐	จำนวนจุดที่ ได้รับการ ติดตั้ง	ลดความเสี่ยงต่อเหตุ อาชญากรรมได้	สำนักปลัด
๒๓	เงินอุดหนุนศูนย์ อำนวยการพลังแผ่นดิน เอาชนะยาเสพติดอำเภอ พยุหะคีรี (ศพส.อ.)	เพื่ออุดหนุนศูนย์ อำนวยการพลัง แผ่นดินเอาชนะยาเสพติด อำเภอพยุหะคีรี	เพื่อให้ประชาชน ปลอดภัยจากยาเสพติด	๒๐,๐๐๐	๒๐,๐๐๐	๒๐,๐๐๐	๒๐,๐๐๐	๒๐,๐๐๐	ร้อยละ ๙๐ ประชาชน ปลอดภัยจากยา เสพติด	เพื่อให้ประชาชน ปลอดภัยจากยาเสพติด	สำนักปลัด

**รายละเอียดโครงการพัฒนา
แผนพัฒนาท้องถิ่น (พ.ศ.๒๕๖๖-๒๕๗๐)**

แบบ ผ.๐๒

องค์การบริหารส่วนตำบลนาสีนวล ตำบลนาสีนวล อำเภอพยุหะคีรี จังหวัดมหาสารคาม

ก. ยุทธศาสตร์จังหวัดที่ ๔ พัฒนาคุณภาพชีวิตของประชาชนสู่สังคมเอื้ออาทรและสมานฉันท์

ข. ยุทธศาสตร์การพัฒนาขององค์กรปกครองส่วนท้องถิ่นในเขตจังหวัดที่ ๒ การสร้างความเข้มแข็งของสังคมและชุมชนในท้องถิ่น

ยุทธศาสตร์การพัฒนาขององค์กรปกครองส่วนท้องถิ่นที่ ๓ ด้านการพัฒนาคุณภาพชีวิต

แผนงานรักษาความสงบภายใน

ที่	โครงการ	วัตถุประสงค์	เป้าหมาย (ผลผลิตของ โครงการ)	งบประมาณ					ตัวชี้วัด (KPI)	ผลลัพธ์ที่คาดว่าจะได้รับ	หน่วยงานที่ รับผิดชอบ
				๒๕๖๖ (บาท)	๒๕๖๗ (บาท)	๒๕๖๘ (บาท)	๒๕๖๙ (บาท)	๒๕๗๐ (บาท)			
๒๔	โครงการป้องกันและระงับอัคคีภัยในชุมชน	เพื่อเป็นการให้ความรู้กับประชาชน	ประชาชนในพื้นที่ตำบลนาสีนวล	๒๐,๐๐๐	๒๐,๐๐๐	๒๐,๐๐๐	๒๐,๐๐๐	๒๐,๐๐๐	ร้อยละ ๙๐ ของผู้เข้าร่วมโครงการ	ประชาชนทุกคนมีความรู้เกี่ยวกับการป้องกันอัคคีภัย	สำนักปลัด
๒๕	โครงการจัดซื้อเครื่องกำเนิดไฟฟ้า	เพิ่มศักยภาพในการป้องกันและบรรเทาสาธารณภัย	ครุภัณฑ์ด้านงานป้องกันและบรรเทาสาธารณภัย	-	-	-	๕๐,๐๐๐	-	ร้อยละ ๙๐ ของความต้องการใช้งาน	มีครุภัณฑ์ด้านงานป้องกันและบรรเทาสาธารณภัยไว้สำหรับใช้งาน	สำนักปลัด

รายละเอียดโครงการพัฒนา

แผนพัฒนาท้องถิ่น (พ.ศ. ๒๕๖๖ - ๒๕๗๐)

องค์การบริหารส่วนตำบลนาสีนวล ตำบลนาสีนวล อำเภอพยัคฆภูมิพิสัย จังหวัดมหาสารคาม

ก.ยุทธศาสตร์จังหวัดที่ ๓ : ส่งเสริมสร้างและพัฒนาการจัดการศึกษาเพื่อยกระดับสู่การเป็นศูนย์กลางบริการทางการศึกษาและวัฒนธรรมของภาคตะวันออกเฉียงเหนือ

ข.ยุทธศาสตร์การพัฒนาขององค์กรปกครองส่วนท้องถิ่นในเขตจังหวัด ที่ ๑ การจัดการศึกษาและสร้างสังคมแห่งการเรียนรู้ในท้องถิ่น

ยุทธศาสตร์การพัฒนาขององค์กรปกครองส่วนท้องถิ่นที่ ๓ ด้านการพัฒนาคุณภาพ

แผนงานการศึกษา

ที่	โครงการ	วัตถุประสงค์	เป้าหมาย (ผลผลิตของ โครงการ)	งบประมาณ					ตัวชี้วัด (KPI)	ผลที่คาดว่าจะ ได้รับ	หน่วยงานที่ รับผิดชอบ
				๒๕๖๖ (บาท)	๒๕๖๗ (บาท)	๒๕๖๘ (บาท)	๒๕๖๙ (บาท)	๒๕๗๐ (บาท)			
๑	โครงการแข่งขันกีฬา ระหว่างศูนย์พัฒนาเด็ก เล็ก	เพื่อเป็นให้เด็กได้ออก กำลังกาย	ศูนย์พัฒนาเด็กเล็ก สังกัดองค์การ บริหารส่วนตำบลนา สีนวล	๑๐,๐๐๐	๑๐,๐๐๐	๑๐,๐๐๐	๑๐,๐๐๐	๑๐,๐๐๐	ร้อยละของ ผู้เข้าร่วม โครงการ	เด็กเล็กในศูนย์ พัฒนาเด็กเล็ก สุขภาพแข็งแรง	กอง การศึกษา
๒	โครงการแข่งขันทักษะ พัฒนาการเด็กปฐมวัยสู่ ความเป็นเลิศ	-เพื่อให้เด็กปฐมวัยมี พัฒนาการทางด้าน ร่างกาย อารมณ์ สังคมและสติปัญญา -เพื่อให้เด็กปฐมวัยได้ พัฒนาทักษะด้าน วิชาการที่หลากหลาย	ศูนย์พัฒนาเด็กเล็ก สังกัดองค์การ บริหารส่วนตำบลนา สีนวล	๑๐,๐๐๐	๑๐,๐๐๐	๑๐,๐๐๐	๑๐,๐๐๐	๑๐,๐๐๐	ร้อยละของ เด็กปฐมวัยได้ พัฒนาการ ทักษะด้าน วิชาการมาก ขึ้น	-เด็กปฐมวัยมี พัฒนาการ ทางด้านร่างกาย อารมณ์ สังคมและ สติปัญญา -เด็กปฐมวัยได้ พัฒนาการด้าน วิชาการที่ หลากหลาย	กอง การศึกษา

รายละเอียดโครงการพัฒนา

แผนพัฒนาท้องถิ่น (พ.ศ. ๒๕๖๖ - ๒๕๗๐)

องค์การบริหารส่วนตำบลนาสีนวล ตำบลนาสีนวล อำเภอพยัคฆภูมิพิสัย จังหวัดมหาสารคาม

ก.ยุทธศาสตร์จังหวัดที่ ๓ : ส่งเสริมสร้างและพัฒนาการจัดการศึกษาเพื่อยกระดับสู่การเป็นศูนย์กลางบริการทางการศึกษาและวัฒนธรรมของภาคตะวันออกเฉียงเหนือ

ข.ยุทธศาสตร์การพัฒนาขององค์กรปกครองส่วนท้องถิ่นในเขตจังหวัด ที่ ๑ การจัดการศึกษาและสร้างสังคมแห่งการเรียนรู้ในท้องถิ่น

ยุทธศาสตร์การพัฒนาขององค์กรปกครองส่วนท้องถิ่นที่ ๓ ด้านการพัฒนาคุณภาพ

แผนงานการศึกษา

ที่	โครงการ	วัตถุประสงค์	เป้าหมาย (ผลผลิตของ โครงการ)	งบประมาณ					ตัวชี้วัด (KPI)	ผลที่คาดว่าจะ ได้รับ	หน่วยงานที่ รับผิดชอบ
				๒๕๖๖ (บาท)	๒๕๖๗ (บาท)	๒๕๖๘ (บาท)	๒๕๖๙ (บาท)	๒๕๗๐ (บาท)			
๓	โครงการวันเด็กแห่งชาติ	เพื่อเสริมสร้างกิจกรรม ของเด็กให้เต็ม ศักยภาพเสริมสร้าง พัฒนาการของเด็ก	เด็กและเยาวชนใน เขตพื้นที่ตำบลนาสี นวล	๒๐,๐๐๐	๒๐,๐๐๐	๒๐,๐๐๐	๒๐,๐๐๐	๒๐,๐๐๐	ร้อยละ ของ ผู้เข้าร่วม โครงการ	เด็กและเยาวชน ในเขตพื้นที่ได้ทำ กิจกรรมที่ ส่งเสริม พัฒนาการในทุก ด้าน	กอง การศึกษา
๔	โครงการตามรอยพ่อ พอเพียง	เพื่อส่งเสริมกิจกรรม ตามแนวพระราชดำริ	ศูนย์พัฒนาเด็กเล็ก สังกัดองค์การ บริหารส่วนตำบล นาสีนวล	๑๕,๐๐๐	๑๕,๐๐๐	๑๕,๐๐๐	๑๕,๐๐๐	๑๕,๐๐๐	ร้อยละ ของ ผู้เข้าร่วม โครงการ	เด็กมีพัฒนาการ ความคิดในการ เดินตามพระราช ดำรัสของนาย หลวง ร.๙	กอง การศึกษา

รายละเอียดโครงการพัฒนา
แผนพัฒนาท้องถิ่น (พ.ศ. ๒๕๖๖ - ๒๕๗๐)

แบบ ผ.๐๒

องค์การบริหารส่วนตำบลนาสีนวล ตำบลนาสีนวล อำเภอพยัคฆภูมิพิสัย จังหวัดมหาสารคาม

ก.ยุทธศาสตร์จังหวัดที่ ๓ : ส่งเสริมสร้างและพัฒนาการจัดการศึกษาเพื่อยกระดับสู่การเป็นศูนย์กลางบริการทางการศึกษาและวัฒนธรรมของภาคตะวันออกเฉียงเหนือ
ข.ยุทธศาสตร์การพัฒนาขององค์กรปกครองส่วนท้องถิ่นในเขตจังหวัด ที่ ๑ การจัดการศึกษาและสร้างสังคมแห่งการเรียนรู้ในท้องถิ่น
ยุทธศาสตร์การพัฒนาขององค์กรปกครองส่วนท้องถิ่นที่ ๓ ด้านการพัฒนาคุณภาพ

แผนงานการศึกษา

ที่	โครงการ	วัตถุประสงค์	เป้าหมาย (ผลผลิตของ โครงการ)	งบประมาณ					ตัวชี้วัด (KPI)	ผลที่คาดว่าจะ ได้รับ	หน่วยงานที่ รับผิดชอบ
				๒๕๖๖ (บาท)	๒๕๖๗ (บาท)	๒๕๖๘ (บาท)	๒๕๖๙ (บาท)	๒๕๗๐ (บาท)			
๕	โครงการพัฒนาศักยภาพ ข้าราชการครู บุคลากร ทางการศึกษา และ คณะกรรมการสถานศึกษา	เพื่อจัดโครงการ พัฒนาการข้าราชการ ครู บุคลากรทางการ ศึกษา และ คณะกรรมการ สถานศึกษา ให้ เพิ่มพูนทักษะและ วิชาการ	ข้าราชการครู บุคลากรทางการ ศึกษา และ คณะกรรมการ สถานศึกษา	๕๐,๐๐๐	๕๐,๐๐๐	๕๐,๐๐๐	๕๐,๐๐๐	๕๐,๐๐๐	ร้อยละของ ผู้เข้าร่วม โครงการ	ข้าราชการครู บุคลากรทางการ ศึกษา และ คณะกรรมการ สถานศึกษา ได้ พัฒนาความรู้ต่อ ยอด	กอง การศึกษา

รายละเอียดโครงการพัฒนา

แผนพัฒนาท้องถิ่น (พ.ศ. ๒๕๖๖ - ๒๕๗๐)

แบบ ผ.๐๒

องค์การบริหารส่วนตำบลนาสีนวล ตำบลนาสีนวล อำเภอพยัคฆภูมิพิสัย จังหวัดมหาสารคาม

ก.ยุทธศาสตร์จังหวัดที่ ๓ : ส่งเสริมสร้างและพัฒนาการจัดการศึกษาเพื่อยกระดับสู่การเป็นศูนย์กลางบริการทางการศึกษาและวัฒนธรรมของภาคตะวันออกเฉียงเหนือ
 ข.ยุทธศาสตร์การพัฒนาขององค์กรปกครองส่วนท้องถิ่นในเขตจังหวัด ที่ ๑ การจัดการศึกษาและสร้างสังคมแห่งการเรียนรู้ในท้องถิ่น
 ยุทธศาสตร์การพัฒนาขององค์กรปกครองส่วนท้องถิ่นที่ ๓ ด้านการพัฒนาคุณภาพ

แผนงานการศึกษา

ที่	โครงการ	วัตถุประสงค์	เป้าหมาย (ผลผลิตของโครงการ)	งบประมาณ					ตัวชี้วัด (KPI)	ผลที่คาดว่าจะ ได้รับ	หน่วยงานที่ รับผิดชอบ
				๒๕๖๖ (บาท)	๒๕๖๗ (บาท)	๒๕๖๘ (บาท)	๒๕๖๙ (บาท)	๒๕๗๐ (บาท)			
๖	โครงการสนับสนุนค่าใช้จ่ายการบริหารสถานศึกษา (ค่าจัดการเรียนการสอน)	เพื่อส่งเสริมการพัฒนาผู้เรียนตามมาตรฐานการศึกษา	ศูนย์พัฒนาเด็กเล็กสังกัดองค์การบริหารส่วนตำบลนาสีนวล	๓๔๐,๐๐๐	๓๔๐,๐๐๐	๓๔๐,๐๐๐	๓๔๐,๐๐๐	๓๔๐,๐๐๐	ร้อยละของผู้เข้าร่วมโครงการ	เด็กปฐมวัยได้รับการพัฒนาตามวัย	กองการศึกษา
๗	โครงการสนับสนุนค่าใช้จ่ายการบริหารสถานศึกษา (ค่าอาหารกลางวัน)	เพื่อส่งเสริมให้เด็กปฐมวัยได้รับประทานอาหารที่มีคุณภาพถูกหลักโภชนาการ	ศูนย์พัฒนาเด็กเล็กสังกัดองค์การบริหารส่วนตำบลนาสีนวล	๑,๑๖๐,๐๐๐	๑,๑๖๐,๐๐๐	๑,๑๖๐,๐๐๐	๑,๑๖๐,๐๐๐	๑,๑๖๐,๐๐๐	ร้อยละของผู้เข้าร่วมโครงการ	เด็กปฐมวัยได้รับประทานอาหารกลางวันมีคุณภาพ	กองการศึกษา

รายละเอียดโครงการพัฒนา
แผนพัฒนาท้องถิ่น (พ.ศ. ๒๕๖๖ - ๒๕๗๐)

แบบ ผ.๐๒

องค์การบริหารส่วนตำบลนาสีนวล ตำบลนาสีนวล อำเภอพยุหะภูมิพิสัย จังหวัดมหาสารคาม

ก.ยุทธศาสตร์จังหวัดที่ ๓ : ส่งเสริมสร้างและพัฒนาการจัดการศึกษาเพื่อยกระดับสู่การเป็นศูนย์กลางบริการทางการศึกษาและวัฒนธรรมของภาคตะวันออกเฉียงเหนือ
ข.ยุทธศาสตร์การพัฒนาขององค์กรปกครองส่วนท้องถิ่นในเขตจังหวัด ที่ ๑ การจัดการศึกษาและสร้างสังคมแห่งการเรียนรู้ในท้องถิ่น
ยุทธศาสตร์การพัฒนาขององค์กรปกครองส่วนท้องถิ่นที่ ๓ ด้านการพัฒนาคุณภาพ

แผนงานการศึกษา

ที่	โครงการ	วัตถุประสงค์	เป้าหมาย (ผลผลิตของ โครงการ)	งบประมาณ					ตัวชี้วัด (KPI)	ผลที่คาดว่าจะ ได้รับ	หน่วยงานที่ รับผิดชอบ
				๒๕๖๖ (บาท)	๒๕๖๗ (บาท)	๒๕๖๘ (บาท)	๒๕๖๙ (บาท)	๒๕๗๐ (บาท)			
๘	โครงการสนับสนุน ค่าใช้จ่ายการบริหาร สถานศึกษา (ค่า หนังสือเรียน, ค่า อุปกรณ์การเรียน, ค่าเครื่องแบบ นักเรียน, ค่า กิจกรรมพัฒนา ผู้เรียน)	เพื่อสนับสนุนค่าใช้จ่าย การบริหารสถานศึกษา ค่า หนังสือเรียน, ค่าอุปกรณ์ การเรียน, ค่าเครื่องแบบ นักเรียน, ค่ากิจกรรม พัฒนาผู้เรียน	ศูนย์พัฒนาเด็กเล็ก สังกัดองค์การบริหาร ส่วนตำบลนาสีนวล	๑,๐๐๐,๐๐๐	๑,๐๐๐,๐๐๐	๑,๐๐๐,๐๐๐	๑,๐๐๐,๐๐๐	๑,๐๐๐,๐๐๐	ร้อยละของ ผู้เข้าร่วม โครงการ	เด็กปฐมวัยได้รับการ พัฒนาอย่างตามวัย	กอง การศึกษา

รายละเอียดโครงการพัฒนา

แผนพัฒนาท้องถิ่น (พ.ศ. ๒๕๖๖ - ๒๕๗๐)

องค์การบริหารส่วนตำบลนาสีนวล ตำบลนาสีนวล อำเภอพยุหะภูมิพิสัย จังหวัดมหาสารคาม

แบบ ผ.๐๒

ก.ยุทธศาสตร์จังหวัดที่ ๓ : ส่งเสริมสร้างและพัฒนาการจัดการศึกษาเพื่อยกระดับสู่การเป็นศูนย์กลางบริการทางการศึกษาและวัฒนธรรมของภาคตะวันออกเฉียงเหนือ

ข.ยุทธศาสตร์การพัฒนาขององค์กรปกครองส่วนท้องถิ่นในเขตจังหวัด ที่ ๑ การจัดการศึกษาและสร้างสังคมแห่งการเรียนรู้ในท้องถิ่น

ยุทธศาสตร์การพัฒนาขององค์กรปกครองส่วนท้องถิ่นที่ ๓ ด้านการพัฒนาคุณภาพ

แผนงานการศึกษา

ที่	โครงการ	วัตถุประสงค์	เป้าหมาย (ผลผลิตของ โครงการ)	งบประมาณ					ตัวชี้วัด (KPI)	ผลที่คาดว่าจะ ได้รับ	หน่วยงานที่ รับผิดชอบ
				๒๕๖๖ (บาท)	๒๕๖๗ (บาท)	๒๕๖๘ (บาท)	๒๕๖๙ (บาท)	๒๕๗๐ (บาท)			
๙	โครงการอาหารเสริม(นม)สำหรับศูนย์พัฒนาเด็กเล็กขององค์การบริหารส่วนตำบลนาสีนวล	เพื่อส่งเสริมให้เด็กปฐมวัยมีสุขภาพแข็งแรง	ศูนย์พัฒนาเด็กเล็กสังกัดองค์การบริหารส่วนตำบลนาสีนวล	๕๐๐,๐๐๐	๕๐๐,๐๐๐	๕๐๐,๐๐๐	๕๐๐,๐๐๐	๕๐๐,๐๐๐	ร้อยละของผู้เข้าร่วมโครงการ	-เด็กปฐมวัยมีสุขภาพแข็งแรง -เด็กปฐมวัยน้ำหนักเป็นไปตามเกณฑ์ -เด็กปฐมวัยมีสารอาหารเป็นไปตามหลักโภชนาการ	กองการศึกษา

รายละเอียดโครงการพัฒนา
แผนพัฒนาท้องถิ่น (พ.ศ. ๒๕๖๖ - ๒๕๗๐)

แบบ ผ.๐๒

องค์การบริหารส่วนตำบลนาสีนวล ตำบลนาสีนวล อำเภอพยัคฆภูมิพิสัย จังหวัดมหาสารคาม

ก.ยุทธศาสตร์จังหวัดที่ ๓ : ส่งเสริมสร้างและพัฒนาการจัดการศึกษาเพื่อยกระดับสู่การเป็นศูนย์กลางบริการทางการศึกษาและวัฒนธรรมของภาคตะวันออกเฉียงเหนือ
ข.ยุทธศาสตร์การพัฒนาขององค์กรปกครองส่วนท้องถิ่นในเขตจังหวัด ที่ ๑ การจัดการศึกษาและสร้างสังคมแห่งการเรียนรู้ในท้องถิ่น
ยุทธศาสตร์การพัฒนาขององค์กรปกครองส่วนท้องถิ่นที่ ๓ ด้านการพัฒนาคุณภาพ

แผนงานการศึกษา

ที่	โครงการ	วัตถุประสงค์	เป้าหมาย (ผลผลิตของ โครงการ)	งบประมาณ					ตัวชี้วัด (KPI)	ผลที่คาดว่าจะ ได้รับ	หน่วยงานที่ รับผิดชอบ
				๒๕๖๖ (บาท)	๒๕๖๗ (บาท)	๒๕๖๘ (บาท)	๒๕๖๙ (บาท)	๒๕๗๐ (บาท)			
๑๐	โครงการสนับสนุน ค่าใช้จ่ายการ บริหารสถานศึกษา (ค่าอาหาร กลางวัน)	เพื่อส่งเสริมให้นักเรียน ได้รับประทานอาหารที่มี คุณภาพถูกหลัก โภชนาการ	โรงเรียนในเขต พื้นที่ตำบลนาสี นวล	๑,๘๐๐,๐๐๐	๑,๘๐๐,๐๐๐	๑,๘๐๐,๐๐๐	๑,๘๐๐,๐๐๐	๑,๘๐๐,๐๐๐	ร้อยละของ ผู้เข้าร่วม โครงการ	นักเรียนได้ รับประทานอาหาร กลางวันมีคุณภาพ	กอง การศึกษา

รายละเอียดโครงการพัฒนา
แผนพัฒนาท้องถิ่น (พ.ศ. ๒๕๖๖ - ๒๕๗๐)

องค์การบริหารส่วนตำบลนาสีนวล ตำบลนาสีนวล อำเภอพยุหะภูมิพิสัย จังหวัดมหาสารคาม

ก.ยุทธศาสตร์จังหวัดที่ ๓ : ส่งเสริมสร้างและพัฒนาการจัดการศึกษาเพื่อยกระดับสู่การเป็นศูนย์กลางบริการทางการศึกษาและวัฒนธรรมของภาคตะวันออกเฉียงเหนือ
ข.ยุทธศาสตร์การพัฒนาขององค์กรปกครองส่วนท้องถิ่นในเขตจังหวัด ที่ ๑ การจัดการศึกษาและสร้างสังคมแห่งการเรียนรู้ในท้องถิ่น
ยุทธศาสตร์การพัฒนาขององค์กรปกครองส่วนท้องถิ่นที่ ๓ ด้านการพัฒนาคุณภาพ

แผนงานการศึกษา

ที่	โครงการ	วัตถุประสงค์	เป้าหมาย (ผลผลิตของ โครงการ)	งบประมาณ					ตัวชี้วัด (KPI)	ผลที่คาดว่าจะ ได้รับ	หน่วยงานที่ รับผิดชอบ
				๒๕๖๖ (บาท)	๒๕๖๗ (บาท)	๒๕๖๘ (บาท)	๒๕๖๙ (บาท)	๒๕๗๐ (บาท)			
๑๑	โครงการอาหารเสริมนม สำหรับโรงเรียนสังกัด สพฐ.ในเขตพื้นที่ รับผิดชอบองค์การ บริหารส่วนตำบลนาสี นวล	เพื่อส่งเสริมให้เด็ก นักเรียนมีสุขภาพ แข็งแรง	โรงเรียนในเขตพื้นที่ ตำบลนาสีนวล	๑,๐๐๐,๐๐๐	๑,๐๐๐,๐๐๐	๑,๐๐๐,๐๐๐	๑,๐๐๐,๐๐๐	๑,๐๐๐,๐๐๐	ร้อยละของ ผู้เข้าร่วม โครงการ	-นักเรียนมีสุขภาพ แข็งแรง -นักเรียนมีน้ำหนัก เป็นไปตามเกณฑ์ -นักเรียนมี สารอาหารเป็นไป ตามหลัก โภชนาการ	กอง การศึกษา

รายละเอียดโครงการพัฒนา

แผนพัฒนาท้องถิ่น (พ.ศ. ๒๕๖๖ - ๒๕๗๐)

องค์การบริหารส่วนตำบลนาสีนวล ตำบลนาสีนวล อำเภอพยุหะภูมิพิสัย จังหวัดมหาสารคาม

ก.ยุทธศาสตร์จังหวัดที่ ๓ : ส่งเสริมสร้างและพัฒนาการจัดการศึกษาเพื่อยกระดับสู่การเป็นศูนย์กลางบริการทางการศึกษาและวัฒนธรรมของภาคตะวันออกเฉียงเหนือ

ข.ยุทธศาสตร์การพัฒนาขององค์กรปกครองส่วนท้องถิ่นในเขตจังหวัด ที่ ๑ การจัดการศึกษาและสร้างสังคมแห่งการเรียนรู้ในท้องถิ่น

ยุทธศาสตร์การพัฒนาขององค์กรปกครองส่วนท้องถิ่นที่ ๓ ด้านการพัฒนาคุณภาพ

แผนงานการศึกษา

ที่	โครงการ	วัตถุประสงค์	เป้าหมาย (ผลผลิตของ โครงการ)	งบประมาณ					ตัวชี้วัด (KPI)	ผลที่คาดว่าจะ ได้รับ	หน่วยงานที่ รับผิดชอบ
				๒๕๖๖ (บาท)	๒๕๖๗ (บาท)	๒๕๖๘ (บาท)	๒๕๖๙ (บาท)	๒๕๗๐ (บาท)			
๑๒	โครงการซ่อมแซมศูนย์พัฒนาเด็กเล็ก ในความรับผิดชอบ อบต.นาสีนวล	เพื่อจัดระเบียบให้เข้ากับเกณฑ์มาตรฐาน	ศูนย์พัฒนาเด็กเล็กสังกัดองค์การบริหารส่วนตำบลนาสีนวล	๑๐๐,๐๐๐	๑๐๐,๐๐๐	๑๐๐,๐๐๐	๑๐๐,๐๐๐	๑๐๐,๐๐๐	ร้อยละของผู้เข้าร่วมโครงการ	ผ่านการตรวจเกณฑ์มาตรฐานศูนย์	กองการศึกษา
๑๓	โครงการปรับภูมิทัศน์ศูนย์พัฒนาเด็กเล็ก ในความรับผิดชอบ อบต.นาสีนวล	เพื่อให้มีสิ่งแวดล้อมที่เอื้อต่อการเรียนรู้	ศูนย์พัฒนาเด็กเล็กสังกัดองค์การบริหารส่วนตำบลนาสีนวล	๑๕๐,๐๐๐	๑๕๐,๐๐๐	๑๕๐,๐๐๐	๑๕๐,๐๐๐	๑๕๐,๐๐๐	ร้อยละของผู้เข้าร่วมโครงการ	ศูนย์พัฒนาเด็กเล็กสังกัดองค์การบริหารส่วนตำบลนาสีนวล มีสิ่งแวดล้อมที่ดีและเอื้อต่อการเรียนรู้	กองการศึกษา

รายละเอียดโครงการพัฒนา
แผนพัฒนาท้องถิ่น (พ.ศ. ๒๕๖๖ - ๒๕๗๐)

องค์การบริหารส่วนตำบลนาสีนวล ตำบลนาสีนวล อำเภอพยุหะภูมิพิสัย จังหวัดมหาสารคาม

ก.ยุทธศาสตร์จังหวัดที่ ๓ : ส่งเสริมสร้างและพัฒนาการจัดการศึกษาเพื่อยกระดับสู่การเป็นศูนย์กลางบริการทางการศึกษาและวัฒนธรรมของภาคตะวันออกเฉียงเหนือ
ข.ยุทธศาสตร์การพัฒนาขององค์กรปกครองส่วนท้องถิ่นในเขตจังหวัด ที่ ๑ การจัดการศึกษาและสร้างสังคมแห่งการเรียนรู้ในท้องถิ่น
ยุทธศาสตร์การพัฒนาขององค์กรปกครองส่วนท้องถิ่นที่ ๓ ด้านการพัฒนาคุณภาพ

แผนงานการศึกษา

ที่	โครงการ	วัตถุประสงค์	เป้าหมาย (ผลผลิตของ โครงการ)	งบประมาณ					ตัวชี้วัด (KPI)	ผลที่คาดว่าจะ ได้รับ	หน่วยงานที่ รับผิดชอบ
				๒๕๖๖ (บาท)	๒๕๖๗ (บาท)	๒๕๖๘ (บาท)	๒๕๖๙ (บาท)	๒๕๗๐ (บาท)			
๑๔	โครงการก่อสร้างโรง อาหารศูนย์พัฒนาเด็ก ในความรับผิดชอบ อบต.นาสีนวล	-เพื่อก่อสร้างโรง อาหารศูนย์พัฒนา เด็กในความ รับผิดชอบ อบต.นา สีนวล -เพื่อรองรับการบรรจุ นักเรียน ลดการแออัด ในห้องอาหาร	ศูนย์พัฒนาเด็กเล็ก สังกัดองค์การบริหาร ส่วนตำบลนาสีนวล	๑๕๐,๐๐๐	๑๕๐,๐๐๐	๑๕๐,๐๐๐	-	-	ร้อยละของ เด็กเล็กได้ เข้าถึงวาระ โภชนาการ	ศูนย์พัฒนาเด็ก เล็กสังกัด องค์การบริหาร ส่วนตำบลนาสี นวล ได้ มาตรฐาน	กอง การศึกษา, กองช่าง
๑๕	โครงการศึกษาดูงาน การจัดงานมหกรรม การศึกษาท้องถิ่น	เพื่อศึกษาดูงานการ จัดงานมหกรรม การศึกษาท้องถิ่น	ข้าราชการครู และ บุคลากรทางการ ศึกษา	๒๐,๐๐๐	๒๐,๐๐๐	๒๐,๐๐๐	๒๐,๐๐๐	๒๐,๐๐๐	ร้อยละของ ผู้เข้าร่วม โครงการ	ครูได้ศึกษาดูงาน การจัดงาน มหกรรม การศึกษาท้องถิ่น	กอง การศึกษา

รายละเอียดโครงการพัฒนา
แผนพัฒนาท้องถิ่น (พ.ศ. ๒๕๖๖ - ๒๕๗๐)

แบบ ผ.๐๒

องค์การบริหารส่วนตำบลนาสีนวล ตำบลนาสีนวล อำเภอพยัคฆภูมิพิสัย จังหวัดมหาสารคาม

ก.ยุทธศาสตร์จังหวัดที่ ๓ : ส่งเสริมสร้างและพัฒนาการจัดการศึกษาเพื่อยกระดับสู่การเป็นศูนย์กลางบริการทางการศึกษาและวัฒนธรรมของภาคตะวันออกเฉียงเหนือ
ข.ยุทธศาสตร์การพัฒนาขององค์กรปกครองส่วนท้องถิ่นในเขตจังหวัด ที่ ๑ การจัดการศึกษาและสร้างสังคมแห่งการเรียนรู้ในท้องถิ่น
ยุทธศาสตร์การพัฒนาขององค์กรปกครองส่วนท้องถิ่นที่ ๓ ด้านการพัฒนาคุณภาพ

แผนงานการศึกษา

ที่	โครงการ	วัตถุประสงค์	เป้าหมาย (ผลผลิตของ โครงการ)	งบประมาณ					ตัวชี้วัด (KPI)	ผลที่คาดว่าจะ ได้รับ	หน่วยงานที่ รับผิดชอบ
				๒๕๖๖ (บาท)	๒๕๖๗ (บาท)	๒๕๖๘ (บาท)	๒๕๖๙ (บาท)	๒๕๗๐ (บาท)			
๑๖	โครงการก่อสร้างอาคารเรียนศูนย์พัฒนาเด็กเล็กตำบลนาสีนวล (สธ.ศพด.๒)	เพื่อก่อสร้างอาคารเรียนศูนย์พัฒนาเด็กเล็กตำบลนาสีนวล (สธ.ศพด.๒)	จำนวนอาคารเรียนที่ ๑ ได้มาตรฐาน ๑ หลัง	๒,๕๐๐,๐๐๐	-	-	-	-	จำนวนนักเรียนเพิ่มขึ้นร้อยละ ๗๐	ศูนย์พัฒนาเด็กเล็กตำบลนาสีนวล (สธ.ศพด.๒) ได้มาตรฐาน	กองการศึกษา, กองช่าง
๑๗	โครงการก่อสร้างรั้วศูนย์พัฒนาเด็กเล็กบ้านหนองบะ	เพื่อก่อสร้างรั้วศูนย์พัฒนาเด็กเล็กบ้านหนองบะ	รั้วศูนย์พัฒนาเด็กเล็กมีคุณภาพ	๓๐๐,๐๐๐	๓๐๐,๐๐๐	๓๐๐,๐๐๐	-	-	ร้อยละของความปลอดภัยนักเรียน	รั้วศูนย์พัฒนาเด็กเล็กมีคุณภาพและปลอดภัยต่อนักเรียน	กองการศึกษา, กองช่าง

รายละเอียดโครงการพัฒนา
แผนพัฒนาท้องถิ่น (พ.ศ. ๒๕๖๖ - ๒๕๗๐)

แบบ ผ.๐๒

องค์การบริหารส่วนตำบลนาสีนวล ตำบลนาสีนวล อำเภอพยุหะภูมิพิสัย จังหวัดมหาสารคาม

ก.ยุทธศาสตร์จังหวัดที่ ๓ : ส่งเสริมสร้างและพัฒนาการจัดการศึกษาเพื่อยกระดับสู่การเป็นศูนย์กลางบริการทางการศึกษาและวัฒนธรรมของภาคตะวันออกเฉียงเหนือ
ข.ยุทธศาสตร์การพัฒนาขององค์กรปกครองส่วนท้องถิ่นในเขตจังหวัด ที่ ๑ การจัดการศึกษาและสร้างสังคมแห่งการเรียนรู้ในท้องถิ่น
ยุทธศาสตร์การพัฒนาขององค์กรปกครองส่วนท้องถิ่นที่ ๓ ด้านการพัฒนาคุณภาพ

แผนงานการศึกษา

ที่	โครงการ	วัตถุประสงค์	เป้าหมาย (ผลผลิตของ โครงการ)	งบประมาณ					ตัวชี้วัด (KPI)	ผลที่คาดว่าจะ ได้รับ	หน่วยงานที่ รับผิดชอบ
				๒๕๖๖ (บาท)	๒๕๖๗ (บาท)	๒๕๖๘ (บาท)	๒๕๖๙ (บาท)	๒๕๗๐ (บาท)			
๑๘	โครงการก่อสร้างอาคารเรียนศูนย์พัฒนาเด็กเล็กบ้านหนองบะ (สธ.ศพด.๒)	เพื่อก่อสร้างอาคารเรียนศูนย์พัฒนาเด็กเล็กบ้านหนองบะ (สธ.ศพด.๒)	จำนวนอาคารเรียนที่ ๑ ได้มาตรฐาน ๑ หลัง	๒,๕๐๐,๐๐๐	๒,๕๐๐,๐๐๐	-	-	-	จำนวนนักเรียนเพิ่มขึ้นร้อยละ ๗๐	ศูนย์พัฒนาเด็กเล็กบ้านหนองบะ (สธ.ศพด.๒) ได้มาตรฐาน	กองการศึกษา, กองช่าง
๑๙	โครงการจัดซื้อติดตั้งระบบกล้องวงจรปิด (CCTV) ศูนย์พัฒนาเด็กเล็กในความรับผิดชอบของ อบต.นาสีนวล	เพื่อเพิ่มมาตรการความปลอดภัยแก่นักเรียน ครู และบุคลากรทางการศึกษา รวมทั้งทรัพย์สินของทางราชการ	จำนวนกล้อง CCTV เพียงพอต่อความปลอดภัย	๑๕๐,๐๐๐	๑๕๐,๐๐๐	-	-	-	ร้อยละของความปลอดภัยนักเรียน	ศูนย์พัฒนาเด็กเล็กมีความปลอดภัยแก่นักเรียน ครู และบุคลากรทางการศึกษา รวมทั้งทรัพย์สินของทางราชการ	กองการศึกษา

รายละเอียดโครงการพัฒนา
แผนพัฒนาท้องถิ่น (พ.ศ. ๒๕๖๖ - ๒๕๗๐)
องค์การบริหารส่วนตำบลนาสีนวล ตำบลนาสีนวล อำเภอพยัคฆภูมิพิสัย จังหวัดมหาสารคาม

ก.ยุทธศาสตร์จังหวัดที่ ๓ : ส่งเสริมสร้างและพัฒนาการจัดการศึกษาเพื่อยกระดับสู่การเป็นศูนย์กลางบริการทางการศึกษาและวัฒนธรรมของภาคตะวันออกเฉียงเหนือ
ข.ยุทธศาสตร์การพัฒนาขององค์กรปกครองส่วนท้องถิ่นในเขตจังหวัด ที่ ๑ การจัดการศึกษาและสร้างสังคมแห่งการเรียนรู้ในท้องถิ่น
ยุทธศาสตร์การพัฒนาขององค์กรปกครองส่วนท้องถิ่นที่ ๓ ด้านการพัฒนาคุณภาพ

แผนงานการศึกษา

ที่	โครงการ	วัตถุประสงค์	เป้าหมาย (ผลผลิตของ โครงการ)	งบประมาณ					ตัวชี้วัด (KPI)	ผลที่คาดว่าจะ ได้รับ	หน่วยงานที่ รับผิดชอบ
				๒๕๖๖ (บาท)	๒๕๖๗ (บาท)	๒๕๖๘ (บาท)	๒๕๖๙ (บาท)	๒๕๗๐ (บาท)			
๒๐	โครงการติดตั้งระบบ น้ำประปาภายในศูนย์ พัฒนาเด็กเล็กบ้าน หนองบะ	เพื่อจัดให้มีระบบ ประปาใช้ใน ศพด. ที่ได้มาตรฐาน	น้ำสะอาดไว้อุปโภค อย่างเพียงพอ	๑๐๐,๐๐๐	๑๐๐,๐๐๐	-	-	-	ร้อยละของ ความมีน้ำ พอใช้	ศูนย์พัฒนาเด็ก เล็กบ้านหนองบะ น้ำสะอาดไว้อุป โภคอย่าง เพียงพอ	กอง การศึกษา, กองช่าง
๒๑	โครงการติดตั้งระบบ ไฟฟ้าภายในศูนย์ พัฒนาเด็กเล็กบ้าน หนองบะ	เพื่อจัดให้มีระบบ ไฟฟ้าใช้ใน ศพด. มาตรฐาน	มีไฟฟ้าใช้อย่าง พอเพียง	๑๐๐,๐๐๐	๑๐๐,๐๐๐	-	-	-	ร้อยละของ ไฟฟ้าใช้ พอเพียง	ศูนย์พัฒนาเด็ก เล็กบ้านหนองบะ มีไฟฟ้าใช้อย่าง พอเพียง	กอง การศึกษา, กองช่าง

รายละเอียดโครงการพัฒนา

แบบ ผ.๐๒

แผนพัฒนาท้องถิ่น (พ.ศ. ๒๕๖๖ - ๒๕๗๐)

องค์การบริหารส่วนตำบลนาสีนวล ตำบลนาสีนวล อำเภอพยัคฆภูมิพิสัย จังหวัดมหาสารคาม

ก.ยุทธศาสตร์จังหวัดที่ ๓ : ส่งเสริมสร้างและพัฒนาการจัดการศึกษาเพื่อยกระดับสู่การเป็นศูนย์กลางบริการทางการศึกษาและวัฒนธรรมของภาคตะวันออกเฉียงเหนือ
 ข.ยุทธศาสตร์การพัฒนาขององค์กรปกครองส่วนท้องถิ่นในเขตจังหวัด ที่ ๑ การจัดการศึกษาและสร้างสังคมแห่งการเรียนรู้ในท้องถิ่น
 ยุทธศาสตร์การพัฒนาขององค์กรปกครองส่วนท้องถิ่นที่ ๓ ด้านการพัฒนาคุณภาพ

แผนงานการศึกษา

ที่	โครงการ	วัตถุประสงค์	เป้าหมาย (ผลผลิตของ โครงการ)	งบประมาณ					ตัวชี้วัด (KPI)	ผลที่คาดว่าจะ ได้รับ	หน่วยงานที่ รับผิดชอบ
				๒๕๖๖ (บาท)	๒๕๖๗ (บาท)	๒๕๖๘ (บาท)	๒๕๖๙ (บาท)	๒๕๗๐ (บาท)			
๒๒	โครงการติดตั้ง เครื่องปรับอากาศ ศพด. (บ้านหนองปะ)	เพื่อติดตั้ง เครื่องปรับอากาศ ศพด. (บ้าน หนองปะ)	จำนวน เครื่องปรับอากาศ เพียงพอต่อเด็ก	๒๕๐,๐๐๐	๒๕๐,๐๐๐	๒๕๐,๐๐๐	-	-	ร้อยละของ เครื่องปรับอากาศ เพียงพอใช้	ศูนย์พัฒนาเด็ก เล็กมี เครื่องปรับอากาศ เพียงพอต่อเด็ก	กอง การศึกษา

รายละเอียดโครงการพัฒนา
 แผนพัฒนาท้องถิ่น (พ.ศ. ๒๕๖๖ - ๒๕๗๐)
 องค์การบริหารส่วนตำบลนาสีนวล ตำบลนาสีนวล อำเภอพยัคฆภูมิพิสัย จังหวัดมหาสารคาม

ก.ยุทธศาสตร์จังหวัดที่ ๓ : ส่งเสริมสร้างและพัฒนากิจการศึกษายุทธศาสตร์สู่การเป็นศูนย์กลางบริการทางการศึกษาและวัฒนธรรมของภาคตะวันออกเฉียงเหนือ
 ข.ยุทธศาสตร์การพัฒนาขององค์กรปกครองส่วนท้องถิ่นในเขตจังหวัด ที่ ๑ การจัดการศึกษาและสร้างสังคมแห่งการเรียนรู้ในท้องถิ่น
 ยุทธศาสตร์การพัฒนาขององค์กรปกครองส่วนท้องถิ่นที่ ๓ ด้านการพัฒนาคุณภาพ

แผนงานการศึกษา

ที่	โครงการ	วัตถุประสงค์	เป้าหมาย (ผลผลิตของ โครงการ)	งบประมาณ					ตัวชี้วัด (KPI)	ผลที่คาดว่าจะ ได้รับ	หน่วยงานที่ รับผิดชอบ
				๒๕๖๖ (บาท)	๒๕๖๗ (บาท)	๒๕๖๘ (บาท)	๒๕๖๙ (บาท)	๒๕๗๐ (บาท)			
๒๓	โครงการติดตั้งเหล็กดัด ศพด.อบต.นาสีนวล (บ้านนาสีนวล)	เพื่อติดตั้งเหล็กดัด ศพด.อบต.นาสีนวล (บ้านนาสีนวล)	จำนวนเหล็กดัด ศพด.	๑๐๐,๐๐๐	๑๐๐,๐๐๐	๑๐๐,๐๐๐	-	-	ร้อยละของ เหล็กดัด	ศูนย์พัฒนาเด็ก เล็กมีเหล็กดัด	กอง การศึกษา. กองช่าง
๒๔	โครงการติดตั้งมุ้งลวด เหล็กดัด ศพด. (บ้าน หนองบะ)	เพื่อติดตั้งมุ้งลวด เหล็กดัดศพด. บ้าน หนองบะ	จำนวนมุ้งลวด เหล็กดัด ศพด.	๑๐๐,๐๐๐	๑๐๐,๐๐๐	๑๐๐,๐๐๐	-	-	ร้อยละของ มุ้งลวด เหล็กดัด	ศูนย์พัฒนาเด็ก เล็กมีมุ้งลวด เหล็กดัด	กอง การศึกษา. กองช่าง

รายละเอียดโครงการพัฒนา
แผนพัฒนาท้องถิ่น (พ.ศ. ๒๕๖๖ - ๒๕๗๐)

แบบ ผ.๐๒

องค์การบริหารส่วนตำบลนาสีนวล ตำบลนาสีนวล อำเภอพยัคฆภูมิพิสัย จังหวัดมหาสารคาม

ก.ยุทธศาสตร์จังหวัดที่ ๓ : ส่งเสริมสร้างและพัฒนาการจัดการศึกษาเพื่อยกระดับสู่การเป็นศูนย์กลางบริการทางการศึกษาและวัฒนธรรมของภาคตะวันออกเฉียงเหนือ
ข.ยุทธศาสตร์การพัฒนาขององค์กรปกครองส่วนท้องถิ่นในเขตจังหวัด ที่ ๑ การจัดการศึกษาและสร้างสังคมแห่งการเรียนรู้ในท้องถิ่น
ยุทธศาสตร์การพัฒนาขององค์กรปกครองส่วนท้องถิ่นที่ ๓ ด้านการพัฒนาคุณภาพ

แผนงานการศึกษา

ที่	โครงการ	วัตถุประสงค์	เป้าหมาย (ผลผลิตของ โครงการ)	งบประมาณ					ตัวชี้วัด (KPI)	ผลที่คาดว่าจะ ได้รับ	หน่วยงานที่ รับผิดชอบ
				๒๕๖๖ (บาท)	๒๕๖๗ (บาท)	๒๕๖๘ (บาท)	๒๕๖๙ (บาท)	๒๕๗๐ (บาท)			
๒๕	โครงการก่อสร้างอาคารอเนกประสงค์ ศูนย์พัฒนาเด็กเล็ก สังกัดองค์การบริหารส่วนตำบลนาสีนวล	เพื่อก่อสร้างอาคารอเนกประสงค์ ศูนย์พัฒนาเด็กเล็ก สังกัดองค์การบริหารส่วนตำบลนาสีนวล	ศูนย์พัฒนาเด็กเล็ก สังกัดองค์การบริหารส่วนตำบลนาสีนวล	๓๐๐,๐๐๐	๓๐๐,๐๐๐	๓๐๐,๐๐๐	๓๐๐,๐๐๐	๓๐๐,๐๐๐	ร้อยละของอาคารอเนกประสงค์ ศูนย์พัฒนาเด็กเล็ก สังกัดองค์การบริหารส่วนตำบลนาสีนวล	ศูนย์พัฒนาเด็กเล็กมีอาคารอเนกประสงค์	กองการศึกษา. กองช่าง
๒๖	โครงการกิน กอด เล่น เล่า	เพื่อฝึกพัฒนาการเด็กระหว่าง ครู ผู้ปกครอง และนักเรียน	ศูนย์พัฒนาเด็กเล็ก สังกัดศูนย์พัฒนาเด็กเล็ก	๒๐,๐๐๐	๒๐,๐๐๐	๒๐,๐๐๐	๒๐,๐๐๐	๒๐,๐๐๐	ร้อยละของผู้เข้าร่วมโครงการ	เด็กปฐมวัยมีพัฒนาการที่ดี	กองการศึกษา.

รายละเอียดโครงการพัฒนา
แผนพัฒนาท้องถิ่น (พ.ศ. ๒๕๖๖ - ๒๕๗๐)
องค์การบริหารส่วนตำบลนาสีนวล ตำบลนาสีนวล อำเภอพยุหะภูมิพิสัย จังหวัดมหาสารคาม

ก.ยุทธศาสตร์จังหวัดที่ ๓ : ส่งเสริมสร้างและพัฒนาการจัดการศึกษาเพื่อยกระดับสู่การเป็นศูนย์กลางบริการทางการศึกษาและวัฒนธรรมของภาคตะวันออกเฉียงเหนือ
ข.ยุทธศาสตร์การพัฒนาขององค์กรปกครองส่วนท้องถิ่นในเขตจังหวัด ที่ ๑ การจัดการศึกษาและสร้างสังคมแห่งการเรียนรู้ในท้องถิ่น
ยุทธศาสตร์การพัฒนาขององค์กรปกครองส่วนท้องถิ่นที่ ๓ ด้านการพัฒนาคุณภาพ

แผนงานการศึกษา

ที่	โครงการ	วัตถุประสงค์	เป้าหมาย (ผลผลิตของ โครงการ)	งบประมาณ					ตัวชี้วัด (KPI)	ผลที่คาดว่าจะ ได้รับ	หน่วยงานที่ รับผิดชอบ
				๒๕๖๖ (บาท)	๒๕๖๗ (บาท)	๒๕๖๘ (บาท)	๒๕๖๙ (บาท)	๒๕๗๐ (บาท)			
๒๗	โครงการป้องกันเด็ก จมน้ำ	เพื่อฝึกอบรมนักเรียน ในการช่วยเหลือ ตัวเองในความรู้ พื้นฐานเด็กจมน้ำ	ศูนย์พัฒนาเด็กเล็ก สังกัด อบต.นาสีนวล	๓๐,๐๐๐	๓๐,๐๐๐	๓๐,๐๐๐	๓๐,๐๐๐	๓๐,๐๐๐	ร้อยละของ นักเรียนเข้า ร่วม โครงการ	นักเรียนมีความ ช่วยเหลือตัวเอง ในความรู้พื้นฐาน เด็กจมน้ำ	กอง การศึกษา.
๒๘	โครงการช่วยเหลือเด็ก จ้างเหมาบริการรถรับ- ส่งนักเรียน ศูนย์ พัฒนาเด็กเล็กสังกัด อบต.นาสีนวล	เพื่อช่วยเหลือเด็กจ้าง เหมาบริการรถรับ- ส่งนักเรียน	ศูนย์พัฒนาเด็กเล็ก สังกัด อบต.นาสีนวล	๑๘๐,๐๐๐	๑๘๐,๐๐๐	๑๘๐,๐๐๐	๑๘๐,๐๐๐	๑๘๐,๐๐๐	ร้อยละของ นักเรียนที่ เข้าร่วม โครงการ	นักเรียนมี รถรับ- ส่งนักเรียน มา ศูนย์พัฒนาเด็ก เล็ก	กอง การศึกษา.

รายละเอียดโครงการพัฒนา
แผนพัฒนาท้องถิ่น (พ.ศ. ๒๕๖๖ - ๒๕๗๐)
องค์การบริหารส่วนตำบลนาสีนวล ตำบลนาสีนวล อำเภอพยุหะภูมิพิสัย จังหวัดมหาสารคาม

ก.ยุทธศาสตร์จังหวัดที่ ๓ : ส่งเสริมสร้างและพัฒนาการจัดการศึกษาเพื่อยกระดับสู่การเป็นศูนย์กลางบริการทางการศึกษาและวัฒนธรรมของภาคตะวันออกเฉียงเหนือ
ข.ยุทธศาสตร์การพัฒนาขององค์กรปกครองส่วนท้องถิ่นในเขตจังหวัด ที่ ๑ การจัดการศึกษาและสร้างสังคมแห่งการเรียนรู้ในท้องถิ่น
ยุทธศาสตร์การพัฒนาขององค์กรปกครองส่วนท้องถิ่นที่ ๓ ด้านการพัฒนาคุณภาพ

แผนงานการศึกษา

ที่	โครงการ	วัตถุประสงค์	เป้าหมาย (ผลผลิตของ โครงการ)	งบประมาณ					ตัวชี้วัด (KPI)	ผลที่คาดว่าจะ ได้รับ	หน่วยงานที่ รับผิดชอบ
				๒๕๖๖ (บาท)	๒๕๖๗ (บาท)	๒๕๖๘ (บาท)	๒๕๖๙ (บาท)	๒๕๗๐ (บาท)			
๒๙	โครงการติดตั้งระบบ สัญญาณอินเทอร์เน็ต ศูนย์พัฒนาเด็กเล็ก สังกัด อบต.นาสีนวล	เพื่อติดตั้งระบบ สัญญาณอินเทอร์เน็ต ศูนย์พัฒนาเด็กเล็ก สังกัด อบต.นาสีนวล	ศูนย์พัฒนาเด็กเล็ก สังกัด อบต.นาสีนวล	๓๐,๐๐๐	-	-	-	-	ร้อยละของ ระบบ อินเทอร์เน็ต ครบ	ศูนย์พัฒนาเด็ก เล็กมีระบบ อินเทอร์เน็ต เพียงพอ	กอง การศึกษา
๓๐	โครงการต่อเติมอาคาร ศูนย์พัฒนาเด็กเล็ก สังกัด อบต.นาสีนวล	เพื่อต่อเติมอาคาร ศูนย์พัฒนาเด็กเล็ก สังกัด อบต.นาสีนวล	ศูนย์พัฒนาเด็กเล็ก สังกัด อบต.นาสีนวล	๓๐๐,๐๐๐	๓๐๐,๐๐๐	๓๐๐,๐๐๐	๓๐๐,๐๐๐	๓๐๐,๐๐๐	ร้อยละของ นักเรียนมี สถานที่ เรียน เพียงพอ	ศูนย์พัฒนาเด็ก เล็กสังกัด อบต. นาสีนวล มีการ ต่อเติมอาคาร เพียงพอต่อ นักเรียน	กอง การศึกษา ,กองช่าง

รายละเอียดโครงการพัฒนา
แผนพัฒนาท้องถิ่น (พ.ศ. ๒๕๖๖ - ๒๕๗๐)

แบบ ผ.๐๒

องค์การบริหารส่วนตำบลนาสีนวล ตำบลนาสีนวล อำเภอพยุหะภูมิพิสัย จังหวัดมหาสารคาม

ก.ยุทธศาสตร์จังหวัดที่ ๓ : ส่งเสริมสร้างและพัฒนาการจัดการศึกษาเพื่อยกระดับสู่การเป็นศูนย์กลางบริการทางการศึกษาและวัฒนธรรมของภาคตะวันออกเฉียงเหนือ
ข.ยุทธศาสตร์การพัฒนาขององค์กรปกครองส่วนท้องถิ่นในเขตจังหวัด ที่ ๑ การจัดการศึกษาและสร้างสังคมแห่งการเรียนรู้ในท้องถิ่น
ยุทธศาสตร์การพัฒนาขององค์กรปกครองส่วนท้องถิ่นที่ ๓ ด้านการพัฒนาคุณภาพ

แผนงานการศึกษา

ที่	โครงการ	วัตถุประสงค์	เป้าหมาย (ผลผลิตของ โครงการ)	งบประมาณ					ตัวชี้วัด (KPI)	ผลที่คาดว่าจะ ได้รับ	หน่วยงานที่ รับผิดชอบ
				๒๕๖๖ (บาท)	๒๕๖๗ (บาท)	๒๕๖๘ (บาท)	๒๕๖๙ (บาท)	๒๕๗๐ (บาท)			
๓๑	โครงการปัจฉิมนิเทศ เด็กปฐมวัย สังกัด องค์การบริหารส่วน ตำบลนาสีนวล	เพื่อเสริมสร้างขวัญ และกำลังใจให้กับ นักเรียนที่สำเร็จ การศึกษา	ศูนย์พัฒนาเด็กเล็ก สังกัด อบต.นาสีนวล	๒๐,๐๐๐	๒๐,๐๐๐	๒๐,๐๐๐	๒๐,๐๐๐	๒๐,๐๐๐	ร้อยละของ เด็กปฐมวัย ที่เข้าร่วม โครงการ	เด็กปฐมวัยเกิด ความภาคภูมิใจใน ความสำเร็จ	กอง การศึกษา
๓๒	โครงการปฐมนิเทศ เด็กปฐมวัย สังกัด องค์การบริหารส่วน ตำบลนาสีนวล	เพื่อให้ผู้ปกครองและ นักเรียนได้รับทราบ นโยบาย แนวทางปฏิบัติ กฎและระเบียบต่าง ๆ ของทางโรงเรียน เพื่อ เป็นแนวทางในการนำไป ปฏิบัติร่วมกัน	ศูนย์พัฒนาเด็กเล็ก สังกัด อบต.นาสีนวล	๑๕,๐๐๐	๑๕,๐๐๐	๑๕,๐๐๐	๑๕,๐๐๐	๑๕,๐๐๐	ร้อยละของ เด็กปฐมวัย ที่เข้าร่วม โครงการ	ผู้ปกครองและ นักเรียนได้รับทราบ นโยบาย แนวทาง ปฏิบัติ กฎและ ระเบียบต่าง ๆ ของ ทางโรงเรียน	กอง การศึกษา

**รายละเอียดโครงการพัฒนา
แผนพัฒนาท้องถิ่น (พ.ศ.๒๕๖๖-๒๕๗๐)**

แบบ ผ.๐๒

องค์การบริหารส่วนตำบลนาสีนวล ตำบลนาสีนวล อำเภอพยุหะภูมิพิสัย จังหวัดมหาสารคาม

- ก. ยุทธศาสตร์จังหวัดที่ ๔ พัฒนาคุณภาพชีวิตของประชาชนสู่สังคมเอื้ออาทรและสมานฉันท์
 ข. ยุทธศาสตร์การพัฒนาขององค์กรปกครองส่วนท้องถิ่นในเขตจังหวัดที่ ๒ การสร้างความเข้มแข็งของสังคมและชุมชนในท้องถิ่น
 ยุทธศาสตร์การพัฒนาขององค์กรปกครองส่วนท้องถิ่นที่ ๓ ด้านการพัฒนาคุณภาพชีวิต

แผนงานสาธารณสุข

ที่	โครงการ	วัตถุประสงค์	เป้าหมาย (ผลผลิตของ โครงการ)	งบประมาณ					ตัวชี้วัด (KPI)	ผลลัพธ์ที่คาดว่าจะได้รับ	หน่วยงานที่ รับผิดชอบ
				๒๕๖๖ (บาท)	๒๕๖๗ (บาท)	๒๕๖๘ (บาท)	๒๕๖๙ (บาท)	๒๕๗๐ (บาท)			
๑	โครงการฉีดพ่นยาฆ่าเชื้อเพื่อป้องกันการเผยแพร่โรคมือ เท้า ปาก ในศูนย์พัฒนาเด็กเล็ก	เพื่อฉีดพ่นยาฆ่าเชื้อเพื่อป้องกันการเผยแพร่โรคมือ เท้า ปาก ในศูนย์พัฒนาเด็กเล็ก	ศูนย์พัฒนาเด็กเล็ก	๕,๐๐๐	๕,๐๐๐	๕,๐๐๐	๕,๐๐๐	๕,๐๐๐	ร้อยละ๑๐๐ได้รับการฉีดพ่น	ได้ฉีดพ่นยาฆ่าเชื้อเพื่อป้องกันการเผยแพร่โรคมือ เท้า ปาก ในศูนย์พัฒนาเด็กเล็ก	กองสาธารณสุขและสิ่งแวดล้อม
๒	โครงการฉีดพ่นยาฆ่าเชื้อเพื่อป้องกันโรคไข้หวัดนก	เพื่อฉีดพ่นยาฆ่าเชื้อเพื่อป้องกันโรคไข้หวัดนก	๑๔ หมู่บ้าน	๕,๐๐๐	๕,๐๐๐	๕,๐๐๐	๕,๐๐๐	๕,๐๐๐	ร้อยละ๑๐๐ได้รับการฉีดพ่น	ได้ฉีดพ่นยาฆ่าเชื้อเพื่อป้องกันโรคไข้หวัดนก	กองสาธารณสุขและสิ่งแวดล้อม
๓	โครงการฝึกอบรมให้ความรู้เรื่องโรคต่างๆ	เพื่อฝึกอบรมให้ความรู้เรื่องโรคต่างๆแก่ประชาชน	ตัวแทนหมู่บ้านละ ๔ คน รวม ๕๖ คน	๑๐,๐๐๐	๑๐,๐๐๐	๑๐,๐๐๐	๑๐,๐๐๐	๑๐,๐๐๐	เป้าหมายได้รับการฝึกอบรมฯ	ได้ฝึกอบรมให้ความรู้เรื่องโรคต่างๆแก่ประชาชน	กองสาธารณสุขและสิ่งแวดล้อม
๔	โครงการรณรงค์และประชาสัมพันธ์การป้องกันโรค	เพื่อรณรงค์และประชาสัมพันธ์การป้องกันโรคต่างๆ	๑๔ หมู่บ้าน	๕,๐๐๐	๕,๐๐๐	๕,๐๐๐	๕,๐๐๐	๕,๐๐๐	ร้อยละ๑๐๐ได้รับการรณรงค์และประชาสัมพันธ์การป้องกันโรคต่างๆ	ได้รับการรณรงค์และประชาสัมพันธ์การป้องกันโรคต่างๆ	กองสาธารณสุขและสิ่งแวดล้อม

**รายละเอียดโครงการพัฒนา
แผนพัฒนาท้องถิ่น (พ.ศ.๒๕๖๖-๒๕๗๐)**

แบบ ผ.๐๒

องค์การบริหารส่วนตำบลนาสีนวล ตำบลนาสีนวล อำเภอพยุหะภูมิพิสัย จังหวัดมหาสารคาม

- ก. ยุทธศาสตร์จังหวัดที่ ๔ พัฒนาคุณภาพชีวิตของประชาชนสู่สังคมเอื้ออาทรและสมานฉันท์
 ข. ยุทธศาสตร์การพัฒนาขององค์การปกครองส่วนท้องถิ่นในเขตจังหวัดที่ ๒ การสร้างความเข้มแข็งของสังคมและชุมชนในท้องถิ่น
 ยุทธศาสตร์การพัฒนาขององค์การปกครองส่วนท้องถิ่นที่ ๓ ด้านการพัฒนาคุณภาพชีวิต

แผนงานสาธารณสุข

ที่	โครงการ	วัตถุประสงค์	เป้าหมาย (ผลผลิตของ โครงการ)	งบประมาณ					ตัวชี้วัด (KPI)	ผลลัพธ์ที่คาดว่าจะได้รับ	หน่วยงานที่ รับผิดชอบ
				๒๕๖๖ (บาท)	๒๕๖๗ (บาท)	๒๕๖๘ (บาท)	๒๕๖๙ (บาท)	๒๕๗๐ (บาท)			
๕	โครงการจัดซื้อน้ำยาพ่นหมอกควันกำจัดยุงลาย	เพื่อจัดซื้อน้ำยาพ่นหมอกควันกำจัดยุงลาย	๑๔หมู่บ้าน ได้รับการพ่นหมอกควันตามแผนปฏิบัติงาน	๑๐๐,๐๐๐	๑๐๐,๐๐๐	๑๐๐,๐๐๐	๑๐๐,๐๐๐	๑๐๐,๐๐๐	ร้อยละ๑๐๐ได้รับการรณรงค์พ่นตามแผน	ได้จัดซื้อน้ำยาพ่นหมอกควันกำจัดยุงลาย	กองสาธารณสุขและสิ่งแวดล้อม
๖	โครงการจัดซื้อทรายที่มีฟอสฟอรัสกำจัดลูกน้ำ	เพื่อจัดซื้อทรายที่มีฟอสฟอรัสกำจัดลูกน้ำ	๑๔ หมู่บ้านได้รับการรณรงค์ตามแผนปฏิบัติงาน	๑๐๐,๐๐๐	๑๐๐,๐๐๐	๑๐๐,๐๐๐	๑๐๐,๐๐๐	๑๐๐,๐๐๐	ร้อยละ๑๐๐ได้รับการรณรงค์ตามแผน	ได้จัดซื้อทรายที่มีฟอสฟอรัสกำจัดลูกน้ำ	กองสาธารณสุขและสิ่งแวดล้อม
๗	โครงการสำรวจข้อมูลจำนวนสัตว์และขึ้นทะเบียนสัตว์ตามโครงการสัตว์ปลอดโรคคนปลอดภัยจากโรคพิษสุนัขบ้า	เพื่อจ่ายเป็นค่าตอบแทนสำรวจและขึ้นทะเบียนจำนวนสุนัขและแมว	บุคลากร อปท.ที่ได้รับแต่งตั้ง หรืออาสาสมัคร	๑๐,๐๐๐	๑๐,๐๐๐	๑๐,๐๐๐	๑๐,๐๐๐	๑๐,๐๐๐	ร้อยละของผู้รับค่าตอบแทนในการสำรวจ	บุคลากร อปท.ที่ได้รับแต่งตั้ง หรืออาสาสมัครได้ค่าตอบแทนสำรวจและขึ้นทะเบียนจำนวนสุนัขและแมว	กองสาธารณสุขและสิ่งแวดล้อม
๘	โครงการสัตว์ปลอดโรคคนปลอดภัยจากโรคพิษสุนัขบ้า	เพื่อป้องกันและควบคุมโรคพิษสุนัขบ้า	ประชากรสุนัข/แมวในตำบลนาสีนวล ๑๔ หมู่บ้าน	๕๐,๐๐๐	๕๐,๐๐๐	๕๐,๐๐๐	๕๐,๐๐๐	๕๐,๐๐๐	ร้อยละของจำนวนประชากรสุนัข/แมว ที่ได้รับวัคซีน	สุนัข/แมว ได้รับวัคซีนเพื่อควบคุม/ป้องกันโรคพิษสุนัขบ้า	กองสาธารณสุขและสิ่งแวดล้อม

**รายละเอียดโครงการพัฒนา
แผนพัฒนาท้องถิ่น (พ.ศ.๒๕๖๖-๒๕๗๐)**

แบบ ผ.๐๒

องค์การบริหารส่วนตำบลนาสีนวล ตำบลนาสีนวล อำเภอพยุหะภูมิพิสัย จังหวัดมหาสารคาม

- ก. ยุทธศาสตร์จังหวัดที่ ๔ พัฒนาคุณภาพชีวิตของประชาชนสู่สังคมเอื้ออาทรและสมานฉันท์
 ข. ยุทธศาสตร์การพัฒนาขององค์การปกครองส่วนท้องถิ่นในเขตจังหวัดที่ ๒ การสร้างความเข้มแข็งของสังคมและชุมชนในท้องถิ่น
 ยุทธศาสตร์การพัฒนาขององค์การปกครองส่วนท้องถิ่นที่ ๓ ด้านการพัฒนาคุณภาพชีวิต

แผนงานสาธารณสุข

ที่	โครงการ	วัตถุประสงค์	เป้าหมาย (ผลผลิตของ โครงการ)	งบประมาณ					ตัวชี้วัด (KPI)	ผลลัพธ์ที่คาดว่าจะได้รับ	หน่วยงานที่ รับผิดชอบ
				๒๕๖๑ (บาท)	๒๕๖๒ (บาท)	๒๕๖๓ (บาท)	๒๕๖๔ (บาท)	๒๕๖๕ (บาท)			
๙	อุดหนุนศูนย์บริการ สาธารณสุขมูลฐาน ชุมชน	เพื่อจ่ายให้ กับ ศูนย์บริการสาธารณสุข มูลฐานชุมชน	๑๔ กลุ่ม	๑๐๕,๐๐๐	๑๐๕,๐๐๐	๑๐๕,๐๐๐	๑๐๕,๐๐๐	๑๐๕,๐๐๐	ร้อยละ๑๐๐ ได้รับการ อุดหนุน	ศสมช.ได้รับการ อุดหนุน	กอง สาธารณสุข และ สิ่งแวดล้อม/ สปสช.
๑๐	เงินอุดหนุนสำหรับการ ดำเนินงานตาม แนวทางโครงการ พระราชดำริด้าน สาธารณสุข	เพื่อสนับสนุนให้ ชุมชน/หมู่บ้านได้ ดำเนินงานตาม แนวทางโครงการ พระราชดำริด้าน สาธารณสุข	๑๔ หมู่บ้าน/ชุมชน	๒๘๐,๐๐๐	๒๘๐,๐๐๐	๒๘๐,๐๐๐	๒๘๐,๐๐๐	๒๘๐,๐๐๐	ร้อยละของการ อุดหนุน	ชุมชน/หมู่บ้านได้ ดำเนินงานตาม แนวทางโครงการ พระราชดำริด้าน สาธารณสุข	กอง สาธารณสุข และ สิ่งแวดล้อม

รายละเอียดโครงการพัฒนา
แผนพัฒนาท้องถิ่น (พ.ศ.๒๕๖๖-๒๕๗๐)

แบบ ผ.๐๒

องค์การบริหารส่วนตำบลนาสีนวล ตำบลนาสีนวล อำเภอพยุหะภูมิพิสัย จังหวัดมหาสารคาม

- ก. ยุทธศาสตร์จังหวัดที่ ๔ พัฒนาคุณภาพชีวิตของประชาชนผู้สังคมเอื้ออาทรและสมานฉันท์
ข. ยุทธศาสตร์การพัฒนาขององค์กรปกครองส่วนท้องถิ่นในเขตจังหวัดที่ ๒ การสร้างความเข้มแข็งของสังคมและชุมชนในท้องถิ่น
ยุทธศาสตร์การพัฒนาขององค์กรปกครองส่วนท้องถิ่นที่ ๓ ด้านการพัฒนาคุณภาพชีวิต

แผนงานสาธารณสุข

ที่	โครงการ	วัตถุประสงค์	เป้าหมาย (ผลผลิตของ โครงการ)	งบประมาณ					ตัวชี้วัด (KPI)	ผลลัพธ์ที่คาดว่าจะได้รับ	หน่วยงานที่ รับผิดชอบ
				๒๕๖๑ (บาท)	๒๕๖๒ (บาท)	๒๕๖๓ (บาท)	๒๕๖๔ (บาท)	๒๕๖๕ (บาท)			
๑๑	โครงการอบรมผู้ประกอบกิจการและผู้สัมผัสอาหารตามมาตรฐานหลักสุขาภิบาล	เพื่อให้ผู้ประกอบการด้านอาหารและผู้สัมผัสอาหารมีความรู้ความเข้าใจในเรื่องการสุขาภิบาลอาหาร	- สัมผัสอาหาร - ผู้ประกอบกิจการด้านอาหาร ทั้ง ๑๔ หมู่บ้าน	๒๕,๐๐๐	๒๕,๐๐๐	๒๕,๐๐๐	๒๕,๐๐๐	๒๕,๐๐๐	ร้อยละ ๑๐๐ ของผู้ประกอบกิจการอาหาร และผู้สัมผัสอาหารได้เข้ารับการฝึกอบรม	- เพื่อให้ร้านค้าและร้านอาหารในชุมชนได้มาตรฐานความปลอดภัย - ประชาชนมีความรู้ในการเลือกบริโภคอาหารที่สะอาดปลอดภัย	กองสาธารณสุขและสิ่งแวดล้อม
๑๒	โครงการจ้างเหมาอาสาบริบาลท้องถิ่น	เพื่อให้ผู้สูงอายุที่มีภาวะพึ่งพิงได้รับการดูแลทางด้านร่างกาย จิตใจ อารมณ์และสังคม	ผู้สูงอายุที่มีภาวะพึ่งพิงในเขตรับผิดชอบของอบต.นาสีนวล	๑๔๔,๐๐๐	๑๔๔,๐๐๐	๑๔๔,๐๐๐	๑๔๔,๐๐๐	๑๔๔,๐๐๐	ร้อยละของการดูแลผู้สูงอายุที่มีภาวะพึ่งพิงตามที่ท้องถิ่นจังหวัดกำหนด	ผู้สูงอายุที่มีภาวะพึ่งพิงได้รับการดูแลทางด้านร่างกาย จิตใจ อารมณ์และสังคม และการดำรงชีวิตของประชาชนให้มีคุณภาพชีวิตที่ดีและช่วยลดค่าใช้จ่ายของภาครัฐในการดูแลรักษา	กองสาธารณสุขและสิ่งแวดล้อม

รายละเอียดโครงการพัฒนา
แผนพัฒนาท้องถิ่น (พ.ศ.๒๕๖๖-๒๕๗๐)

แบบ ผ.๐๒

องค์การบริหารส่วนตำบลนาสีนวล ตำบลนาสีนวล อำเภอพยุหะคีรี จังหวัดมหาสารคาม

- ก. ยุทธศาสตร์จังหวัดที่ ๔ พัฒนาคุณภาพชีวิตของประชาชนสู่สังคมเอื้ออาทรและสมานฉันท์
ข. ยุทธศาสตร์การพัฒนาขององค์การปกครองส่วนท้องถิ่นในเขตจังหวัดที่ ๒ การสร้างความเข้มแข็งของสังคมและชุมชนในท้องถิ่น
ยุทธศาสตร์การพัฒนาของขององค์การปกครองส่วนท้องถิ่นที่ ๓ ด้านการพัฒนาคุณภาพชีวิต

แผนงานสังคมสงเคราะห์

ที่	โครงการ	วัตถุประสงค์	เป้าหมาย (ผลผลิตของโครงการ)	งบประมาณ					ตัวชี้วัด (KPI)	ผลลัพธ์ที่คาดว่าจะได้รับ	หน่วยงานที่รับผิดชอบ
				๒๕๖๖ (บาท)	๒๕๖๗ (บาท)	๒๕๖๘ (บาท)	๒๕๖๙ (บาท)	๒๕๗๐ (บาท)			
๑	โครงการส่งเสริมสุขภาพผู้สูงอายุ	เพื่อให้ความรู้ด้านสุขภาพแก่ผู้สูงอายุให้สามารถดูแลสุขภาพและแก้ปัญหาด้านสุขภาพด้วยตนเอง	ผู้สูงอายุในเขต อบต.นาสีนวล	๓๐,๐๐๐	๓๐,๐๐๐	๓๐,๐๐๐	๓๐,๐๐๐	๓๐,๐๐๐	ร้อยละ ๖๐ ของผู้สูงอายุในตำบลสามารถดูแลสุขภาพและแก้ปัญหาด้านสุขภาพด้วยตนเอง	ผู้สูงอายุในเขต อบต.นาสีนวล ได้รับความรู้ในการดูแลสุขภาพด้วยและแก้ปัญหาด้านสุขภาพด้วยตนเอง	กองสวัสดิการสังคม
๒	โครงการอบรมส่งเสริมและพัฒนาศักยภาพคนพิการตำบลนาสีนวล	เพื่อส่งเสริมและพัฒนาศักยภาพผู้พิการ	ผู้พิการในตำบลนาสีนวลจำนวน ๘๐ คน	๕๐,๐๐๐	๕๐,๐๐๐	๕๐,๐๐๐	๕๐,๐๐๐	๕๐,๐๐๐	จำนวนผู้เข้าร่วมกิจกรรม/โครงการ	ส่งเสริมสนับสนุนให้มีกิจกรรมที่มีความหลากหลายของประเภทกิจกรรมเพื่อการพัฒนาผู้พิการ	กองสวัสดิการสังคม

**รายละเอียดโครงการพัฒนา
แผนพัฒนาท้องถิ่น (พ.ศ.๒๕๖๖-๒๕๗๐)**

แบบ ผ.๐๒

องค์การบริหารส่วนตำบลนาสีนวล ตำบลนาสีนวล อำเภอพยุหะภูมิพิสัย จังหวัดมหาสารคาม

- ก. ยุทธศาสตร์จังหวัดที่ ๔ พัฒนาคุณภาพชีวิตของประชาชนสู่สังคมเอื้ออาทรและสมานฉันท์
 ข. ยุทธศาสตร์การพัฒนาขององค์รปกครองส่วนท้องถิ่นในเขตจังหวัดที่ ๒ การสร้างความเข้มแข็งของสังคมและชุมชนในท้องถิ่น
 ยุทธศาสตร์การพัฒนาของขององค์รปกครองส่วนท้องถิ่นที่ ๓ ด้านการพัฒนาคุณภาพชีวิต

แผนงานสังคมสงเคราะห์

ที่	โครงการ	วัตถุประสงค์	เป้าหมาย (ผลผลิตของโครงการ)	งบประมาณ					ตัวชี้วัด (KPI)	ผลลัพธ์ที่คาดว่าจะได้รับ	หน่วยงานที่รับผิดชอบ
				๒๕๖๖ (บาท)	๒๕๖๗ (บาท)	๒๕๖๘ (บาท)	๒๕๖๙ (บาท)	๒๕๗๐ (บาท)			
๓	โครงการส่งเสริมและพัฒนา ด้านอาชีพแก่เด็กและเยาวชน	เพื่อฝึกอบรมความรู้ ด้านวิชาชีพ แก่เด็ก และเยาวชนในตำบล นาสีนวล	- เด็ก เยาวชน และ ประชาชนในตำบลนาสี นวล - จัดกิจกรรมส่งเสริม และพัฒนาด้านอาชีพ แก่เด็กและเยาวชน อย่างน้อยปีละครั้ง	๓๐,๐๐๐	๓๐,๐๐๐	๓๐,๐๐๐	๓๐,๐๐๐	๓๐,๐๐๐	จำนวนผู้เข้าร่วม กิจกรรม/ โครงการ	ผู้ผ่านการอบรมสามารถ นำความรู้ที่ได้รับไป ประกอบเป็นอาชีพ เสริมสร้างรายได้แก่ ครอบครัว	กอง สวัสดิการ สังคม
๔	โครงการอบรมเพิ่ม ประสิทธิภาพและทัศนศึกษา งานกลุ่มสตรีและผู้นำชุมชน ตำบลนาสีนวล	-เพื่อส่งเสริมและ สนับสนุนให้กลุ่มสตรี ผู้นำชุมชน ให้มี ประสิทธิภาพในการ ทำงาน -เพื่อนำความรู้และ ประสบการณ์มาใช้ใน การพัฒนากลุ่มและ ชุมชนได้	ประชาชนในเขตตำบล นาสีนวลทั้ง ๑๔ หมู่บ้าน จำนวน ๕๐ คน	๗๐,๐๐๐	๗๐,๐๐๐	๗๐,๐๐๐	๗๐,๐๐๐	๗๐,๐๐๐	จำนวนผู้เข้าร่วม กิจกรรม/ โครงการ	-กลุ่มสตรี ผู้นำชุมชน สามารถนำความรู้และ ประสบการณ์มาใช้ พัฒนาองค์กรได้อย่างมี ประสิทธิภาพ เกิด วิสัยทัศน์	กอง สวัสดิการ สังคม

**รายละเอียดโครงการพัฒนา
แผนพัฒนาท้องถิ่น (พ.ศ.๒๕๖๖-๒๕๗๐)**

แบบ ผ.๐๒

องค์การบริหารส่วนตำบลนาสีนวล ตำบลนาสีนวล อำเภอพยุหะภูมิพิสัย จังหวัดมหาสารคาม

- ก. ยุทธศาสตร์จังหวัดที่ ๔ พัฒนาคุณภาพชีวิตของประชาชนสู่สังคมเอื้ออาทรและสมานฉันท์
 ข. ยุทธศาสตร์การพัฒนาขององค์กรปกครองส่วนท้องถิ่นในเขตจังหวัดที่ ๒ การสร้างความเข้มแข็งของสังคมและชุมชนในท้องถิ่น
 ยุทธศาสตร์การพัฒนาของขององค์กรปกครองส่วนท้องถิ่นที่ ๓ ด้านการพัฒนาคุณภาพชีวิต

แผนงานสังคมสงเคราะห์

โครงการ	วัตถุประสงค์	เป้าหมาย (ผลผลิตของ โครงการ)	งบประมาณ					ตัวชี้วัด (KPI)	ผลลัพธ์ที่คาดว่าจะได้รับ	หน่วยงานที่รับผิดชอบ
			๒๕๖๖ (บาท)	๒๕๖๗ (บาท)	๒๕๖๘ (บาท)	๒๕๖๙ (บาท)	๒๕๗๐ (บาท)			
๕ โครงการกิจกรรมครอบครัวสานสัมพันธ์	เพื่อให้สมาชิกในครอบครัวมีส่วนร่วมในการทำกิจกรรมเพื่อสร้างสัมพันธ์ภาพที่ดีของครอบครัว	สมาชิกในครอบครัวตำบลนาสีนวล /มีการจัดกิจกรรมนันทนาการสอดแทรกความรู้เกี่ยวกับบทบาทหน้าที่ของสมาชิกในครอบครัวอย่างน้อยปีละ ๑ กิจกรรม/โครงการ	๓๐,๐๐๐	๓๐,๐๐๐	๓๐,๐๐๐	๓๐,๐๐๐	๓๐,๐๐๐	จำนวนผู้เข้าร่วมกิจกรรม/โครงการ	ครอบครัวได้ทำกิจกรรมเสริมสร้างความสัมพันธ์ร่วมกัน ก่อให้เกิดสังคมครอบครัวเข้มแข็ง	กองสวัสดิการสังคม
๖ โครงการส่งเสริมอาชีพคนพิการตำบลนาสีนวล	เพื่อส่งเสริมอาชีพและสร้างรายได้ให้กับคนพิการ	คนพิการและผู้ดูแลคนพิการ ในตำบลนาสีนวล จำนวน ๖๐ คน	๓๐,๐๐๐	๓๐,๐๐๐	๓๐,๐๐๐	๓๐,๐๐๐	๓๐,๐๐๐	ร้อยละ ๖๐ ของผู้พิการมีอาชีพสามารถเลี้ยงดูตนเองได้	คนพิการในชุมชนมีอาชีพ สามารถสร้างรายได้ให้กับตนเองและครอบครัวได้	กองสวัสดิการสังคม

**รายละเอียดโครงการพัฒนา
แผนพัฒนาท้องถิ่น (พ.ศ.๒๕๖๖-๒๕๗๐)**

แบบ ผ.๐๒

องค์การบริหารส่วนตำบลนาสีนวล ตำบลนาสีนวล อำเภอพยุหะภูมิพิสัย จังหวัดมหาสารคาม

- ก. ยุทธศาสตร์จังหวัดที่ ๔ พัฒนาคุณภาพชีวิตของประชาชนสู่สังคมเอื้ออาทรและสมานฉันท์
 ข. ยุทธศาสตร์การพัฒนาขององค์การปกครองส่วนท้องถิ่นในเขตจังหวัดที่ ๒ การสร้างความเข้มแข็งของสังคมและชุมชนในท้องถิ่น
 ยุทธศาสตร์การพัฒนาของขององค์การปกครองส่วนท้องถิ่นที่ ๓ ด้านการพัฒนาคุณภาพชีวิต

แผนงานสังคมสงเคราะห์

	โครงการ	วัตถุประสงค์	เป้าหมาย (ผลผลิตของ โครงการ)	งบประมาณ					ตัวชี้วัด (KPI)	ผลลัพธ์ที่คาดว่าจะได้รับ	หน่วยงานที่ รับผิดชอบ
				๒๕๖๖ (บาท)	๒๕๖๗ (บาท)	๒๕๖๘ (บาท)	๒๕๖๙ (บาท)	๒๕๗๐ (บาท)			
๗	โครงการมหกรรมสินค้าชุมชน หนึ่งตำบล หนึ่งผลิตภัณฑ์ (OTOP)	เพื่อสร้างรายได้ในชุมชนจากการจำหน่ายสินค้า OTOP	ประชาชนในตำบลนาสีนวลทั้ง ๑๔ หมู่บ้านที่ผลิตสินค้า OTOP	๑๐๐,๐๐๐	๑๐๐,๐๐๐	๑๐๐,๐๐๐	๑๐๐,๐๐๐	๑๐๐,๐๐๐	ร้อยละ ๖๐ ของ ๑๔ หมู่บ้านมีรายได้จากการจำหน่ายสินค้า OTOP	ประชาชนตำบลนาสีนวล ทั้ง ๑๔ หมู่บ้าน มีรายได้จากการจำหน่ายสินค้า OTOP	กองสวัสดิการสังคม
๘	โครงการประชุมร่วมระหว่าง อบต.นาสีนวล ฝ่ายปกครองและประชาชนชาวบ้าน	เพื่อส่งเสริมการบริหารงานแบบบูรณาการหน่วยงานราชการในพื้นที่ กำหนด ผู้ใหญ่บ้าน ร่วมแสดงความคิดเห็น แนวทางการปฏิบัติงาน	หน่วยงานราชการในพื้นที่ กำหนด ผู้ใหญ่บ้าน และประชาชนชาวบ้าน	๑๘,๐๐๐	๑๘,๐๐๐	๑๘,๐๐๐	๑๘,๐๐๐	๑๘,๐๐๐	ร้อยละ ๕๐ ของการบริหารงานแบบบูรณาการ	หน่วยงานอื่น ผู้นำหมู่บ้าน มีส่วนร่วมในการแสดงความคิดเห็นต่อการดำเนินงานขององค์การบริหารส่วนตำบล	กองสวัสดิการสังคม

**รายละเอียดโครงการพัฒนา
แผนพัฒนาท้องถิ่น (พ.ศ.๒๕๖๖-๒๕๗๐)**

แบบ ผ.๐๒

องค์การบริหารส่วนตำบลนาสีนวล ตำบลนาสีนวล อำเภอพยุหะภูมิพิสัย จังหวัดมหาสารคาม

- ก. ยุทธศาสตร์จังหวัดที่ ๔ พัฒนาคุณภาพชีวิตของประชาชนสู่สังคมเอื้ออาทรและสมานฉันท์
 ข. ยุทธศาสตร์การพัฒนาขององค์การปกครองส่วนท้องถิ่นในเขตจังหวัดที่ ๒ การสร้างความเข้มแข็งของสังคมและชุมชนในท้องถิ่น
 ยุทธศาสตร์การพัฒนาของขององค์การปกครองส่วนท้องถิ่นที่ ๓ ด้านการพัฒนาคุณภาพชีวิต

แผนงานสังคมสงเคราะห์

	โครงการ	วัตถุประสงค์	เป้าหมาย (ผลผลิตของ โครงการ)	งบประมาณ					ตัวชี้วัด (KPI)	ผลลัพธ์ที่คาดว่าจะได้รับ	หน่วยงานที่ รับผิดชอบ
				๒๕๖๖ (บาท)	๒๕๖๗ (บาท)	๒๕๖๘ (บาท)	๒๕๖๙ (บาท)	๒๕๗๐ (บาท)			
๙	โครงการส่งเสริมและสนับสนุนการจัดทำแผนชุมชน	เพื่อให้แผนชุมชนสอดคล้องและเชื่อมโยงกับแผนพัฒนาองค์การบริหารส่วนตำบล	คณะกรรมการชุมชนที่มีหน้าที่เกี่ยวข้องกับการจัดทำแผนชุมชน ทั้ง ๑๔ หมู่บ้าน	๑๐,๐๐๐	๑๐,๐๐๐	๑๐,๐๐๐	๑๐,๐๐๐	๑๐,๐๐๐	ร้อยละ ๖๐ ของแผนพัฒนาที่สามารถดำเนินการ	ประชาชนรู้จักแนวทางการจัดทำแผนชุมชน และยกระดับการมีส่วนร่วมของชุมชนและแผนชุมชนสอดคล้องเชื่อมโยงกับแผนพัฒนา อบต	กองสวัสดิการสังคม
๑๐	โครงการก่อสร้างทางลาดพร้อมอุปกรณ์	เพื่ออำนวยความสะดวกให้กับผู้พิการ ผู้สูงอายุเมื่อมาติดต่อราชการ	ผู้สูงอายุ ผู้พิการ ประชาชนทั่วไป	๖๐,๐๐๐	-	-	-	-	จำนวนผู้ใช้บริการ	ผู้มาติดต่อราชการ ผู้พิการ ผู้สูงอายุ ได้รับความสะดวก	กองสวัสดิการสังคม
๑๑	โครงการขอรับการสนับสนุนกองทุนสวัสดิการชุมชนตำบลนาสีนวล	เพื่อส่งเสริมสวัสดิการให้ประชาชนในเขตตำบลนาสีนวล	ประชาชนตำบลนาสีนวล ๑๔ หมู่บ้าน	๔๐๐,๐๐๐	๔๐๐,๐๐๐	๔๐๐,๐๐๐	๔๐๐,๐๐๐	๔๐๐,๐๐๐	ร้อยละ ๘๐ ของประชาชนในเขตตำบลนาสีนวลได้รับสวัสดิการ	ประชาชนตำบลนาสีนวลได้รับสวัสดิการจากกองทุนสวัสดิการชุมชนตำบลนาสีนวล	กองสวัสดิการสังคม

**รายละเอียดโครงการพัฒนา
แผนพัฒนาท้องถิ่น (พ.ศ.๒๕๖๖-๒๕๗๐)**

แบบ ผ.๐๒

องค์การบริหารส่วนตำบลนาสีนวล ตำบลนาสีนวล อำเภอพยุหะภูมิพิสัย จังหวัดมหาสารคาม

- ก. ยุทธศาสตร์จังหวัดที่ ๔ พัฒนาคุณภาพชีวิตของประชาชนสู่สังคมเอื้ออาทรและสมานฉันท์
 ข. ยุทธศาสตร์การพัฒนาขององค์รปกครองส่วนท้องถิ่นในเขตจังหวัดที่ ๒ การสร้างความเข้มแข็งของสังคมและชุมชนในท้องถิ่น
 ยุทธศาสตร์การพัฒนาของขององค์รปกครองส่วนท้องถิ่นที่ ๓ ด้านการพัฒนาคุณภาพชีวิต

แผนงานสังคมสงเคราะห์

	โครงการ	วัตถุประสงค์	เป้าหมาย (ผลผลิตของ โครงการ)	งบประมาณ					ตัวชี้วัด (KPI)	ผลลัพธ์ที่คาดว่าจะได้รับ	หน่วยงานที่ รับผิดชอบ
				๒๕๖๖ (บาท)	๒๕๖๗ (บาท)	๒๕๖๘ (บาท)	๒๕๖๙ (บาท)	๒๕๗๐ (บาท)			
๑๒	ค่าก่อสร้างอาคาร สำนักงาน(กองสวัสดิการ สังคม/ชมรมผู้สูงอายุ ตำบลนาสีนวล)	เพื่อใช้ในกิจการ งาน กองสวัสดิการสังคม	ที่ทำการกอง สวัสดิการสังคม/ ชมรมผู้สูงอายุตำบล นาสีนวล	๓๐๐,๐๐๐	-	-	-	-	ร้อยละความ พึงพอใจของ ผู้ให้บริการ	มีอาคารที่ทำการและ ชมรมผู้สูงอายุตำบล	กอง สวัสดิการ สังคม
๑๓	โครงการก่อสร้างตลาด ประชารัฐตำบลนาสีนวล	ประชาชนในเขตตำบล นาสีนวล มีสถานที่เพื่อ จำหน่ายสินค้าและ ผลิตภัณฑ์	ประชาชนในเขต ตำบลนาสีนวล	-	-	๖๐,๐๐๐	-	-	ร้อยละ ๖๐ ของประชาชน ในตำบลมี ความพึงพอใจ	ประชาชนในเขต อบต. นาสีนวลสถานที่ จำหน่ายสินค้า	กอง สวัสดิการ สังคม
๑๔	โครงการก่อสร้างบ้านพัก สำหรับผู้พิการ และ ผู้ด้อยโอกาสตำบลนาสี นวล	เพื่อให้มีสถานที่ให้ผู้ พิการและผู้ด้อยโอกาส ได้มีที่อยู่อาศัย	ผู้พิการและ ผู้ด้อยโอกาสในเขต ตำบลนาสีนวล	๑๐๐,๐๐๐	๑๐๐,๐๐๐	๑๐๐,๐๐๐	๑๐๐,๐๐๐	๑๐๐,๐๐๐	ร้อยละ ๖๐ ของผู้พิการ และ ผู้ด้อยโอกาสที่ ได้รับการ ช่วยเหลือ มี ความพึงพอใจ	ผู้พิการและ ผู้ด้อยโอกาสได้มีที่อยู่ อาศัย	กอง สวัสดิการ สังคม

**รายละเอียดโครงการพัฒนา
แผนพัฒนาท้องถิ่น (พ.ศ.๒๕๖๖-๒๕๗๐)**

แบบ ผ.๐๒

องค์การบริหารส่วนตำบลนาสีนวล ตำบลนาสีนวล อำเภอพยุหะภูมิพิสัย จังหวัดมหาสารคาม

- ก. ยุทธศาสตร์จังหวัดที่ ๔ พัฒนาคุณภาพชีวิตของประชาชนสู่สังคมเอื้ออาทรและสมานฉันท์
 ข. ยุทธศาสตร์การพัฒนาขององค์รปกครองส่วนท้องถิ่นในเขตจังหวัดที่ ๒ การสร้างความเข้มแข็งของสังคมและชุมชนในท้องถิ่น
 ยุทธศาสตร์การพัฒนาของขององค์รปกครองส่วนท้องถิ่นที่ ๓ ด้านการพัฒนาคุณภาพชีวิต

แผนงานสังคมสงเคราะห์

	โครงการ	วัตถุประสงค์	เป้าหมาย (ผลผลิตของ โครงการ)	งบประมาณ					ตัวชี้วัด (KPI)	ผลลัพธ์ที่คาดว่าจะได้รับ	หน่วยงานที่รับผิดชอบ
				๒๕๖๖ (บาท)	๒๕๖๗ (บาท)	๒๕๖๘ (บาท)	๒๕๖๙ (บาท)	๒๕๗๐ (บาท)			
๑๕	โครงการส่งเสริมการจำหน่ายผลิตภัณฑ์ OTOP	เพื่อส่งเสริมให้ประชาชนได้มีช่องทางการจำหน่ายผลิตภัณฑ์ของชุมชน	ประชาชนในเขตตำบลนาสีนวล	๕๐,๐๐๐	๕๐,๐๐๐	๕๐,๐๐๐	๕๐,๐๐๐	๕๐,๐๐๐	ร้อยละ ๖๐ ของประชาชนมีความพึงพอใจ	ประชาชนในเขตตำบลนาสีนวลได้จำหน่ายผลิตภัณฑ์ของตนเองเพิ่มรายได้ให้กับครอบครัว	
๑๖	โครงการปรับสภาพแวดล้อมที่เหมาะสมกับความพิการและข้อจำกัดทางสุขภาพสำหรับคนพิการ ผู้สูงอายุ และผู้ที่มีอยู่ในระยะที่จำเป็นต้องได้รับการฟื้นฟูสมรรถภาพ หมู่ที่ ๑	เพื่อสนับสนุนให้คนพิการ ผู้สูงอายุ ผู้ที่อยู่ในระยะที่จำเป็นต้องได้รับการฟื้นฟูสมรรถภาพ ได้รับบริการขั้นพื้นฐานให้มีคุณภาพชีวิตที่ดีขึ้น สามารถดำรงชีวิตประจำวันได้อย่างอิสระ	ผู้สูงอายุและผู้พิการที่มีรายได้ไม่เพียงพอต่อการยังชีพและเป็นผู้ที่อยู่ในระยะที่จำเป็นต้องได้รับการฟื้นฟู	๑๐๐,๐๐๐	๑๐๐,๐๐๐	๑๐๐,๐๐๐	๑๐๐,๐๐๐	๑๐๐,๐๐๐	จำนวนผู้ที่ได้รับการช่วยเหลือมีคุณภาพชีวิตที่ดีขึ้น	ได้ดำเนินการก่อสร้างให้กับผู้ที่เสนอขอเข้าร่วมโครงการทุกราย	กองสวัสดิการสังคม

รายละเอียดโครงการพัฒนา
แผนพัฒนาท้องถิ่น (พ.ศ.๒๕๖๖-๒๕๗๐)

แบบ ผ.๐๒

องค์การบริหารส่วนตำบลนาสีนวล ตำบลนาสีนวล อำเภอพยุหะคีรี จังหวัดมหาสารคาม

- ก. ยุทธศาสตร์จังหวัดที่ ๔ พัฒนาคุณภาพชีวิตของประชาชนสู่สังคมเอื้ออาทรและสมานฉันท์
- ข. ยุทธศาสตร์การพัฒนาขององค์รปกครองส่วนท้องถิ่นในเขตจังหวัดที่ ๒ การสร้างความเข้มแข็งของสังคมและชุมชนในท้องถิ่น
- ยุทธศาสตร์การพัฒนาขององค์รปกครองส่วนท้องถิ่นที่ ๓ ด้านการพัฒนาคุณภาพชีวิต

แผนงานสังคมสงเคราะห์

	โครงการ	วัตถุประสงค์	เป้าหมาย (ผลผลิตของ โครงการ)	งบประมาณ					ตัวชี้วัด (KPI)	ผลลัพธ์ที่คาดว่าจะได้รับ	หน่วยงานที่รับผิดชอบ
				๒๕๖๖ (บาท)	๒๕๖๗ (บาท)	๒๕๖๘ (บาท)	๒๕๖๙ (บาท)	๒๕๗๐ (บาท)			
๑๗	โครงการปรับสภาพแวดล้อมที่เหมาะสมกับความพิการและข้อจำกัดทางสุขภาพสำหรับคนพิการ ผู้สูงอายุ และผู้ที่มีอยู่ในระยะที่จำเป็นต้องได้รับการฟื้นฟูสมรรถภาพ หมู่ที่ ๒	เพื่อสนับสนุนให้คนพิการ ผู้สูงอายุ ผู้ที่อยู่ในระยะที่จำเป็นต้องได้รับการฟื้นฟูสมรรถภาพได้รับการฟื้นฟูขั้นพื้นฐานให้มีคุณภาพชีวิตที่ดีขึ้นสามารถดำรงชีวิตประจำวันได้อย่างอิสระ	ผู้สูงอายุและผู้พิการที่มีรายได้ไม่เพียงพอต่อการยังชีพและเป็นผู้ที่อยู่ในระยะที่จำเป็นต้องได้รับการฟื้นฟู	๑๐๐,๐๐๐	๑๐๐,๐๐๐	๑๐๐,๐๐๐	๑๐๐,๐๐๐	๑๐๐,๐๐๐	จำนวนผู้ที่ได้รับการช่วยเหลือมีคุณภาพชีวิตที่ดีขึ้น	ได้ดำเนินการก่อสร้างให้กับผู้ที่เสนอขอเข้าร่วมโครงการทุกราย	กองสวัสดิการสังคม
๑๘	โครงการปรับสภาพแวดล้อมที่เหมาะสมกับความพิการและข้อจำกัดทางสุขภาพสำหรับคนพิการ ผู้สูงอายุ และผู้ที่มีอยู่ในระยะที่จำเป็นต้องได้รับการฟื้นฟูสมรรถภาพ หมู่ที่ ๓	เพื่อสนับสนุนให้คนพิการ ผู้สูงอายุ ผู้ที่อยู่ในระยะที่จำเป็นต้องได้รับการฟื้นฟูสมรรถภาพได้รับการฟื้นฟูขั้นพื้นฐานให้มีคุณภาพชีวิตที่ดีขึ้นสามารถดำรงชีวิตประจำวันได้อย่างอิสระ	ผู้สูงอายุและผู้พิการที่มีรายได้ไม่เพียงพอต่อการยังชีพและเป็นผู้ที่อยู่ในระยะที่จำเป็นต้องได้รับการฟื้นฟู	๑๐๐,๐๐๐	๑๐๐,๐๐๐	๑๐๐,๐๐๐	๑๐๐,๐๐๐	๑๐๐,๐๐๐	จำนวนผู้ที่ได้รับการช่วยเหลือมีคุณภาพชีวิตที่ดีขึ้น	ได้ดำเนินการก่อสร้างให้กับผู้ที่เสนอขอเข้าร่วมโครงการทุกราย	กองสวัสดิการสังคม

**รายละเอียดโครงการพัฒนา
แผนพัฒนาท้องถิ่น (พ.ศ.๒๕๖๖-๒๕๗๐)**

แบบ ผ.๐๒

องค์การบริหารส่วนตำบลนาสีนวล ตำบลนาสีนวล อำเภอพยัคฆภูมิพิสัย จังหวัดมหาสารคาม

- ก. ยุทธศาสตร์จังหวัดที่ ๔ พัฒนาคุณภาพชีวิตของประชาชนสู่สังคมเอื้ออาทรและสมานฉันท์
 ข. ยุทธศาสตร์การพัฒนาขององค์กรปกครองส่วนท้องถิ่นในเขตจังหวัดที่ ๒ การสร้างความเข้มแข็งของสังคมและชุมชนในท้องถิ่น
 ยุทธศาสตร์การพัฒนาขององค์กรปกครองส่วนท้องถิ่นที่ ๓ ด้านการพัฒนาคุณภาพชีวิต

แผนงานสังคมสงเคราะห์

ลำดับ	โครงการ	วัตถุประสงค์	เป้าหมาย (ผลผลิตของ โครงการ)	งบประมาณ					ตัวชี้วัด (KPI)	ผลลัพธ์ที่คาดว่าจะได้รับ	หน่วยงานที่ รับผิดชอบ
				๒๕๖๖ (บาท)	๒๕๖๗ (บาท)	๒๕๖๘ (บาท)	๒๕๖๙ (บาท)	๒๕๗๐ (บาท)			
๑๙	โครงการปรับสภาพแวดล้อมที่เหมาะสมกับความพิการและข้อจำกัดทางสุขภาพสำหรับคนพิการ ผู้สูงอายุและผู้ที่มีอยู่ในระยะที่จำเป็นต้องได้รับการฟื้นฟูสมรรถภาพ หมู่ที่ ๔	เพื่อสนับสนุนให้คนพิการผู้สูงอายุ ผู้ที่อยู่ในระยะที่จำเป็นต้องได้รับการฟื้นฟูสมรรถภาพได้รับบริการขั้นพื้นฐานให้มีคุณภาพชีวิตที่ดีขึ้นสามารถดำรงชีวิตประจำวันได้อย่างอิสระ	ผู้สูงอายุและผู้พิการที่มีรายได้ไม่เพียงพอต่อการยังชีพและเป็นผู้ที่อยู่ในระยะที่จำเป็นต้องได้รับการฟื้นฟู	๑๐๐,๐๐๐	๑๐๐,๐๐๐	๑๐๐,๐๐๐	๑๐๐,๐๐๐	๑๐๐,๐๐๐	จำนวนผู้ที่ได้รับการช่วยเหลือมีคุณภาพชีวิตที่ดีขึ้น	ได้ดำเนินการก่อสร้างให้กับผู้ที่เสนอขอเข้าร่วมโครงการทุกราย	กองสวัสดิการสังคม
๒๐	โครงการปรับสภาพแวดล้อมที่เหมาะสมกับความพิการและข้อจำกัดทางสุขภาพสำหรับคนพิการ ผู้สูงอายุและผู้ที่มีอยู่ในระยะที่จำเป็นต้องได้รับการฟื้นฟูสมรรถภาพ หมู่ที่ ๕	เพื่อสนับสนุนให้คนพิการผู้สูงอายุ ผู้ที่อยู่ในระยะที่จำเป็นต้องได้รับการฟื้นฟูสมรรถภาพได้รับบริการขั้นพื้นฐานให้มีคุณภาพชีวิตที่ดีขึ้นสามารถดำรงชีวิตประจำวันได้อย่างอิสระ๑๘๔	ผู้สูงอายุและผู้พิการที่มีรายได้ไม่เพียงพอต่อการยังชีพและเป็นผู้ที่อยู่ในระยะที่จำเป็นต้องได้รับการฟื้นฟู	๑๐๐,๐๐๐	๑๐๐,๐๐๐	๑๐๐,๐๐๐	๑๐๐,๐๐๐	๑๐๐,๐๐๐	จำนวนผู้ที่ได้รับการช่วยเหลือมีคุณภาพชีวิตที่ดีขึ้น	ได้ดำเนินการก่อสร้างให้กับผู้ที่เสนอขอเข้าร่วมโครงการทุกราย	กองสวัสดิการสังคม

**รายละเอียดโครงการพัฒนา
แผนพัฒนาท้องถิ่น (พ.ศ.๒๕๖๖-๒๕๗๐)**

แบบ ผ.๐๒

องค์การบริหารส่วนตำบลนาสีนวล ตำบลนาสีนวล อำเภอพยัคฆภูมิพิสัย จังหวัดมหาสารคาม

- ก. ยุทธศาสตร์จังหวัดที่ ๔ พัฒนาคุณภาพชีวิตของประชาชนสู่สังคมเอื้ออาทรและสมานฉันท์
 ข. ยุทธศาสตร์การพัฒนาขององค์กรปกครองส่วนท้องถิ่นในเขตจังหวัดที่ ๒ การสร้างความเข้มแข็งของสังคมและชุมชนในท้องถิ่น
 ยุทธศาสตร์การพัฒนาขององค์กรปกครองส่วนท้องถิ่นที่ ๓ ด้านการพัฒนาคุณภาพชีวิต

แผนงานสังคมสงเคราะห์

	โครงการ	วัตถุประสงค์	เป้าหมาย (ผลผลิตของ โครงการ)	งบประมาณ					ตัวชี้วัด (KPI)	ผลลัพธ์ที่คาดว่าจะได้รับ	หน่วยงานที่ รับผิดชอบ
				๒๕๖๖ (บาท)	๒๕๖๗ (บาท)	๒๕๖๘ (บาท)	๒๕๖๙ (บาท)	๒๕๗๐ (บาท)			
๒๑	โครงการปรับสภาพแวดล้อมที่เหมาะสมกับความพิการและข้อจำกัดทางสุขภาพสำหรับคนพิการ ผู้สูงอายุและผู้ที่มีอยู่ในระยะที่จำเป็นต้องได้รับการฟื้นฟูสมรรถภาพ หมู่ที่ ๖	เพื่อสนับสนุนให้คนพิการ ผู้สูงอายุ ผู้ที่อยู่ในระยะที่จำเป็นต้องได้รับการฟื้นฟูสมรรถภาพได้รับบริการขั้นพื้นฐานให้มีคุณภาพชีวิตที่ดีขึ้นสามารถดำรงชีวิตประจำวันได้อย่างอิสระ	ผู้สูงอายุและผู้พิการที่มีรายได้ไม่เพียงพอต่อการยังชีพและเป็นผู้ที่อยู่ในระยะที่จำเป็นต้องได้รับการฟื้นฟู	๑๐๐,๐๐๐	๑๐๐,๐๐๐	๑๐๐,๐๐๐	๑๐๐,๐๐๐	๑๐๐,๐๐๐	จำนวนผู้ที่ได้รับการช่วยเหลือมีคุณภาพชีวิตที่ดีขึ้น		
๒๒	โครงการปรับสภาพแวดล้อมที่เหมาะสมกับความพิการและข้อจำกัดทางสุขภาพสำหรับคนพิการ ผู้สูงอายุและผู้ที่มีอยู่ในระยะที่จำเป็นต้องได้รับการฟื้นฟูสมรรถภาพ หมู่ที่ ๗	เพื่อสนับสนุนให้คนพิการ ผู้สูงอายุ ผู้ที่อยู่ในระยะที่จำเป็นต้องได้รับการฟื้นฟูสมรรถภาพได้รับบริการขั้นพื้นฐานให้มีคุณภาพชีวิตที่ดีขึ้นสามารถดำรงชีวิตประจำวันได้อย่างอิสระ๑๘๕	ผู้สูงอายุและผู้พิการที่มีรายได้ไม่เพียงพอต่อการยังชีพและเป็นผู้ที่อยู่ในระยะที่จำเป็นต้องได้รับการฟื้นฟู	๑๐๐,๐๐๐	๑๐๐,๐๐๐	๑๐๐,๐๐๐	๑๐๐,๐๐๐	๑๐๐,๐๐๐	จำนวนผู้ที่ได้รับการช่วยเหลือมีคุณภาพชีวิตที่ดีขึ้น		

**รายละเอียดโครงการพัฒนา
แผนพัฒนาท้องถิ่น (พ.ศ.๒๕๖๖-๒๕๗๐)**

แบบ ผ.๐๒

องค์การบริหารส่วนตำบลนาสีนวล ตำบลนาสีนวล อำเภอพยุหะภูมิพิสัย จังหวัดมหาสารคาม

- ก. ยุทธศาสตร์จังหวัดที่ ๔ พัฒนาคุณภาพชีวิตของประชาชนสู่สังคมเอื้ออาทรและสมานฉันท์
 ข. ยุทธศาสตร์การพัฒนาขององค์รปกครองส่วนท้องถิ่นในเขตจังหวัดที่ ๒ การสร้างความเข้มแข็งของสังคมและชุมชนในท้องถิ่น
 ยุทธศาสตร์การพัฒนาของขององค์รปกครองส่วนท้องถิ่นที่ ๓ ด้านการพัฒนาคุณภาพชีวิต

แผนงานสังคมสงเคราะห์

	โครงการ	วัตถุประสงค์	เป้าหมาย (ผลผลิตของ โครงการ)	งบประมาณ					ตัวชี้วัด (KPI)	ผลลัพธ์ที่คาดว่าจะได้รับ	หน่วยงานที่รับผิดชอบ
				๒๕๖๖ (บาท)	๒๕๖๗ (บาท)	๒๕๖๘ (บาท)	๒๕๖๙ (บาท)	๒๕๗๐ (บาท)			
๒๓	โครงการปรับสภาพแวดล้อมที่เหมาะสมกับความพิการและข้อจำกัดทางสุขภาพสำหรับคนพิการ ผู้สูงอายุและผู้ที่มีอยู่ในระยะที่จำเป็นต้องได้รับการฟื้นฟูสมรรถภาพ หมู่ที่ ๘	เพื่อสนับสนุนให้คนพิการ ผู้สูงอายุ ผู้ที่อยู่ในระยะที่จำเป็นต้องได้รับการฟื้นฟูสมรรถภาพได้รับการฟื้นฟูสมรรถภาพได้รับบริการขั้นพื้นฐานให้มีคุณภาพชีวิตที่ดีขึ้นสามารถดำรงชีวิตประจำวันได้อย่างอิสระ	ผู้สูงอายุและผู้พิการที่มีรายได้ไม่เพียงพอต่อการยังชีพและเป็นผู้ที่อยู่ในระยะที่จำเป็นต้องได้รับการฟื้นฟู	๑๐๐,๐๐๐	๑๐๐,๐๐๐	๑๐๐,๐๐๐	๑๐๐,๐๐๐	๑๐๐,๐๐๐	จำนวนผู้ที่ได้รับการช่วยเหลือมีคุณภาพชีวิตที่ดีขึ้น	ได้ดำเนินการก่อสร้างให้กับผู้ที่เสนอขอเข้าร่วมโครงการทุกราย	กองสวัสดิการสังคม
๒๔	โครงการปรับสภาพแวดล้อมที่เหมาะสมกับความพิการและข้อจำกัดทางสุขภาพสำหรับคนพิการ ผู้สูงอายุและผู้ที่มีอยู่ในระยะที่จำเป็นต้องได้รับการฟื้นฟูสมรรถภาพ หมู่ที่ ๙	เพื่อสนับสนุนให้คนพิการ ผู้สูงอายุ ผู้ที่อยู่ในระยะที่จำเป็นต้องได้รับการฟื้นฟูสมรรถภาพได้รับการฟื้นฟูสมรรถภาพได้รับบริการขั้นพื้นฐานให้มีคุณภาพชีวิตที่ดีขึ้นสามารถดำรงชีวิตประจำวันได้อย่างอิสระ	ผู้สูงอายุและผู้พิการที่มีรายได้ไม่เพียงพอต่อการยังชีพและเป็นผู้ที่อยู่ในระยะที่จำเป็นต้องได้รับการฟื้นฟู	๑๐๐,๐๐๐	๑๐๐,๐๐๐	๑๐๐,๐๐๐	๑๐๐,๐๐๐	๑๐๐,๐๐๐	จำนวนผู้ที่ได้รับการช่วยเหลือมีคุณภาพชีวิตที่ดีขึ้น	ได้ดำเนินการก่อสร้างให้กับผู้ที่เสนอขอเข้าร่วมโครงการทุกราย	กองสวัสดิการสังคม

รายละเอียดโครงการพัฒนา
แผนพัฒนาท้องถิ่น (พ.ศ.๒๕๖๖-๒๕๗๐)

แบบ ผ.๐๒

องค์การบริหารส่วนตำบลนาสีนวล ตำบลนาสีนวล อำเภอพยุหะภูมิพิสัย จังหวัดมหาสารคาม

- ก. ยุทธศาสตร์จังหวัดที่ ๔ พัฒนาคุณภาพชีวิตของประชาชนสู่สังคมเอื้ออาทรและสมานฉันท์
 ข. ยุทธศาสตร์การพัฒนาขององค์กรปกครองส่วนท้องถิ่นในเขตจังหวัดที่ ๒ การสร้างความเข้มแข็งของสังคมและชุมชนในท้องถิ่น
 ยุทธศาสตร์การพัฒนาขององค์กรปกครองส่วนท้องถิ่นที่ ๓ ด้านการพัฒนาคุณภาพชีวิต

แผนงานสังคมสงเคราะห์

โครงการ	วัตถุประสงค์	เป้าหมาย (ผลผลิตของ โครงการ)	งบประมาณ					ตัวชี้วัด (KPI)	ผลลัพธ์ที่คาดว่าจะได้รับ	หน่วยงานที่รับผิดชอบ
			๒๕๖๖ (บาท)	๒๕๖๗ (บาท)	๒๕๖๘ (บาท)	๒๕๖๙ (บาท)	๒๕๗๐ (บาท)			
๒๕ โครงการปรับสภาพแวดล้อมที่เหมาะสมกับความพิการและข้อจำกัดทางสุขภาพระยะที่จำเป็นต้องได้รับการฟื้นฟู สมรรถภาพ หมู่ที่ ๑๐	เพื่อสนับสนุนให้คนพิการ ผู้สูงอายุ ผู้ที่อยู่ในระยะที่จำเป็นต้องได้รับการฟื้นฟูสมรรถภาพได้รับการบริการขั้นพื้นฐานให้มีคุณภาพชีวิตที่ดีขึ้นสามารถดำรงชีวิตประจำวันได้อย่างอิสระ	ผู้สูงอายุและผู้พิการที่มีรายได้ไม่เพียงพอต่อการยังชีพและเป็นผู้ที่อยู่ในระยะที่จำเป็นต้องได้รับการฟื้นฟู	๑๐๐,๐๐๐	๑๐๐,๐๐๐	๑๐๐,๐๐๐	๑๐๐,๐๐๐	๑๐๐,๐๐๐	จำนวนผู้ที่ได้รับการช่วยเหลือมีคุณภาพชีวิตที่ดีขึ้น	ได้ดำเนินการก่อสร้างให้กับผู้ที่เสนอขอเข้าร่วมโครงการทุกราย	กองสวัสดิการสังคม
๒๖ โครงการปรับสภาพแวดล้อมที่เหมาะสมกับความพิการและข้อจำกัดทางสุขภาพสำหรับคนพิการ ผู้สูงอายุ และผู้ที่มีอยู่ในระยะที่จำเป็นต้องได้รับการฟื้นฟูสมรรถภาพ หมู่ที่ ๑๑	เพื่อสนับสนุนให้คนพิการ ผู้สูงอายุ ผู้ที่อยู่ในระยะที่จำเป็นต้องได้รับการฟื้นฟูสมรรถภาพได้รับการบริการขั้นพื้นฐานให้มีคุณภาพชีวิตที่ดีขึ้นสามารถดำรงชีวิตประจำวันได้อย่างอิสระ	ผู้สูงอายุและผู้พิการที่มีรายได้ไม่เพียงพอต่อการยังชีพและเป็นผู้ที่อยู่ในระยะที่จำเป็นต้องได้รับการฟื้นฟู	๑๐๐,๐๐๐	๑๐๐,๐๐๐	๑๐๐,๐๐๐	๑๐๐,๐๐๐	๑๐๐,๐๐๐	จำนวนผู้ที่ได้รับการช่วยเหลือมีคุณภาพชีวิตที่ดีขึ้น	ได้ดำเนินการก่อสร้างให้กับผู้ที่เสนอขอเข้าร่วมโครงการทุกราย	กองสวัสดิการสังคม

รายละเอียดโครงการพัฒนา
แผนพัฒนาท้องถิ่น (พ.ศ.๒๕๖๖-๒๕๗๐)

แบบ ผ.๐๒

องค์การบริหารส่วนตำบลนาสีนวน ตำบลนาสีนวน อำเภอพยัคฆภูมิพิสัย จังหวัดมหาสารคาม

- ก. ยุทธศาสตร์จังหวัดที่ ๔ พัฒนาคุณภาพชีวิตของประชาชนสู่สังคมเอื้ออาทรและสมานฉันท์
 ข. ยุทธศาสตร์การพัฒนาขององค์รปกครองส่วนท้องถิ่นในเขตจังหวัดที่ ๒ การสร้างความเข้มแข็งของสังคมและชุมชนในท้องถิ่น
 ยุทธศาสตร์การพัฒนาขององค์รปกครองส่วนท้องถิ่นที่ ๓ ด้านการพัฒนาคุณภาพชีวิต

แผนงานสังคมสงเคราะห์

	โครงการ	วัตถุประสงค์	เป้าหมาย (ผลผลิตของ โครงการ)	งบประมาณ					ตัวชี้วัด (KPI)	ผลลัพธ์ที่คาดว่าจะได้รับ	หน่วยงานที่รับผิดชอบ
				๒๕๖๖ (บาท)	๒๕๖๗ (บาท)	๒๕๖๘ (บาท)	๒๕๖๙ (บาท)	๒๕๗๐ (บาท)			
๒๗	โครงการปรับสภาพแวดล้อมที่เหมาะสมกับความพิการและข้อจำกัดทางสุขภาพสำหรับคนพิการ ผู้สูงอายุและผู้ที่มีอยู่ในระยะที่จำเป็นต้องได้รับการฟื้นฟูสมรรถภาพ หมู่ที่ ๑๒	เพื่อสนับสนุนให้คนพิการ ผู้สูงอายุ ผู้ที่อยู่ในระยะที่จำเป็นต้องได้รับการฟื้นฟูสมรรถภาพได้รับการฟื้นฟูขั้นพื้นฐานให้มีคุณภาพชีวิตที่ดีขึ้นสามารถดำรงชีวิตประจำวันได้อย่างอิสระ	ผู้สูงอายุและผู้พิการที่มีรายได้ไม่เพียงพอต่อการยังชีพและเป็นผู้ที่อยู่ในระยะที่จำเป็นต้องได้รับการฟื้นฟู	๑๐๐,๐๐๐	๑๐๐,๐๐๐	๑๐๐,๐๐๐	๑๐๐,๐๐๐	๑๐๐,๐๐๐	จำนวนผู้ที่ได้รับการช่วยเหลือมีคุณภาพชีวิตที่ดีขึ้น	ได้ดำเนินการก่อสร้างให้กับผู้ที่เสนอขอเข้าร่วมโครงการทุกราย	กองสวัสดิการสังคม
๒๘	โครงการปรับสภาพแวดล้อมที่เหมาะสมกับความพิการและข้อจำกัดทางสุขภาพสำหรับคนพิการ ผู้สูงอายุและผู้ที่มีอยู่ในระยะที่จำเป็นต้องได้รับการฟื้นฟูสมรรถภาพ หมู่ที่ ๑๓	เพื่อสนับสนุนให้คนพิการ ผู้สูงอายุ ผู้ที่อยู่ในระยะที่จำเป็นต้องได้รับการฟื้นฟูสมรรถภาพได้รับการฟื้นฟูขั้นพื้นฐานให้มีคุณภาพชีวิตที่ดีขึ้นสามารถดำรงชีวิตประจำวันได้อย่างอิสระ	ผู้สูงอายุและผู้พิการที่มีรายได้ไม่เพียงพอต่อการยังชีพและเป็นผู้ที่อยู่ในระยะที่จำเป็นต้องได้รับการฟื้นฟู	๑๐๐,๐๐๐	๑๐๐,๐๐๐	๑๐๐,๐๐๐	๑๐๐,๐๐๐	๑๐๐,๐๐๐	จำนวนผู้ที่ได้รับการช่วยเหลือมีคุณภาพชีวิตที่ดีขึ้น	ได้ดำเนินการก่อสร้างให้กับผู้ที่เสนอขอเข้าร่วมโครงการทุกราย	กองสวัสดิการสังคม

**รายละเอียดโครงการพัฒนา
แผนพัฒนาท้องถิ่น (พ.ศ.๒๕๖๖-๒๕๗๐)**

แบบ ผ.๐๒

องค์การบริหารส่วนตำบลนาสีนวล ตำบลนาสีนวล อำเภอพยุหะภูมิพิสัย จังหวัดมหาสารคาม

- ก. ยุทธศาสตร์จังหวัดที่ ๔ พัฒนาคุณภาพชีวิตของประชาชนสู่สังคมเอื้ออาทรและสมานฉันท์
 ข. ยุทธศาสตร์การพัฒนาขององค์รปกครองส่วนท้องถิ่นในเขตจังหวัดที่ ๒ การสร้างความเข้มแข็งของสังคมและชุมชนในท้องถิ่น
 ยุทธศาสตร์การพัฒนาขององค์รปกครองส่วนท้องถิ่นที่ ๓ ด้านการพัฒนาคุณภาพชีวิต

แผนงานสังคมสงเคราะห์

	โครงการ	วัตถุประสงค์	เป้าหมาย (ผลผลิตของ โครงการ)	งบประมาณ					ตัวชี้วัด (KPI)	ผลลัพธ์ที่คาดว่าจะได้รับ	หน่วยงานที่ รับผิดชอบ
				๒๕๖๖ (บาท)	๒๕๖๗ (บาท)	๒๕๖๘ (บาท)	๒๕๖๙ (บาท)	๒๕๗๐ (บาท)			
๒๙	โครงการปรับสภาพแวดล้อมที่เหมาะสมกับความพิการและข้อจำกัดทางสุขภาพสำหรับคนพิการ ผู้สูงอายุและผู้ที่มีอยู่ในระยะที่จำเป็นต้องได้รับการฟื้นฟูสมรรถภาพ หมู่ที่ ๑๔	เพื่อสนับสนุนให้คนพิการ ผู้สูงอายุ ผู้ที่อยู่ในระยะที่จำเป็นต้องได้รับการฟื้นฟูสมรรถภาพได้รับการฟื้นฟูขั้นพื้นฐานให้มีคุณภาพชีวิตที่ดีขึ้นสามารถดำรงชีวิตประจำวันได้อย่างอิสระ	ผู้สูงอายุและผู้พิการที่มีรายได้ไม่เพียงพอต่อการยังชีพและเป็นผู้ที่อยู่ในระยะที่จำเป็นต้องได้รับการฟื้นฟู	๑๐๐,๐๐๐	๑๐๐,๐๐๐	๑๐๐,๐๐๐	๑๐๐,๐๐๐	๑๐๐,๐๐๐	จำนวนผู้ที่ได้รับการช่วยเหลือมีคุณภาพชีวิตที่ดีขึ้น	ได้ดำเนินการก่อสร้างให้กับผู้ที่เสนอขอเข้าร่วมโครงการทุกราย	กองสวัสดิการสังคม

รายละเอียดโครงการพัฒนา
 แผนพัฒนาท้องถิ่น (พ.ศ. ๒๕๖๖ - ๒๕๗๐)
 องค์การบริหารส่วนตำบลนาสีนวล ตำบลนาสีนวล อำเภอพยุหะคีรี จังหวัดมหาสารคาม

ก.ยุทธศาสตร์จังหวัดที่ ๓ : ส่งเสริมสร้างและพัฒนาการจัดการศึกษาเพื่อยกระดับสู่การเป็นศูนย์กลางบริการทางการศึกษาและวัฒนธรรมของภาคตะวันออกเฉียงเหนือ
 ข.ยุทธศาสตร์การพัฒนาขององค์กรปกครองส่วนท้องถิ่นในเขตจังหวัด ที่ ๑ การจัดการศึกษาและสร้างสังคมแห่งการเรียนรู้ในท้องถิ่น
 ยุทธศาสตร์การพัฒนาขององค์กรปกครองส่วนท้องถิ่นที่ ๓ ด้านการพัฒนาคุณภาพ

แผนงานการศึกษาและวัฒนธรรม

ที่	โครงการ	วัตถุประสงค์	เป้าหมาย (ผลผลิตของ โครงการ)	งบประมาณ					ตัวชี้วัด (KPI)	ผลที่คาดว่าจะ ได้รับ	หน่วยงานที่ รับผิดชอบ
				๒๕๖๖ (บาท)	๒๕๖๗ (บาท)	๒๕๖๘ (บาท)	๒๕๖๙ (บาท)	๒๕๗๐ (บาท)			
๑	โครงการจัดงานประเพณี บุญบั้งไฟระดับตำบล	เพื่ออนุรักษ์ประเพณี บุญบั้งไฟสืบต่อไป	ประชาชนในเขต พื้นที่ตำบลนาสี นวล	๑๕๐,๐๐๐	๑๕๐,๐๐๐	๑๕๐,๐๐๐	๑๕๐,๐๐๐	๑๕๐,๐๐๐	ร้อยละของ ผู้เข้าร่วม โครงการ	ประชาชนเข้า ร่วมโครงการ อนุรักษ์ วัฒนธรรม ท้องถิ่นไว้	กอง การศึกษา
๒	โครงการจัดงานประเพณี บุญบั้งไฟ ระดับอำเภอ	-เพื่ออนุรักษ์ประเพณี บุญบั้งไฟสืบต่อไป	ประชาชนในเขต พื้นที่ตำบลนาสี นวล เข้าร่วมที่ อำเภอ	๒๐๐,๐๐๐	๒๐๐,๐๐๐	๒๐๐,๐๐๐	๒๐๐,๐๐๐	๒๐๐,๐๐๐	ร้อยละของ ผู้เข้าร่วม โครงการ	ประชาชนเข้า ร่วมโครงการ อนุรักษ์ วัฒนธรรม ท้องถิ่นไว้	กอง การศึกษา

รายละเอียดโครงการพัฒนา
แผนพัฒนาท้องถิ่น (พ.ศ. ๒๕๖๖ - ๒๕๗๐)

องค์การบริหารส่วนตำบลนาสีนวล ตำบลนาสีนวล อำเภอพยุหะภูมิพิสัย จังหวัดมหาสารคาม

ก.ยุทธศาสตร์จังหวัดที่ ๓ : ส่งเสริมสร้างและพัฒนาการจัดการศึกษาเพื่อยกระดับสู่การเป็นศูนย์กลางบริการทางการศึกษาและวัฒนธรรมของภาคตะวันออกเฉียงเหนือ

ข.ยุทธศาสตร์การพัฒนาขององค์กรปกครองส่วนท้องถิ่นในเขตจังหวัด ที่ ๑ การจัดการศึกษาและสร้างสังคมแห่งการเรียนรู้ในท้องถิ่น

ยุทธศาสตร์การพัฒนาขององค์กรปกครองส่วนท้องถิ่นที่ ๓ ด้านการพัฒนาคุณภาพ

แผนงานการศาสนาและวัฒนธรรม

ที่	โครงการ	วัตถุประสงค์	เป้าหมาย (ผลผลิตของ โครงการ)	งบประมาณ					ตัวชี้วัด (KPI)	ผลที่คาดว่าจะ ได้รับ	หน่วยงานที่ รับผิดชอบ
				๒๕๖๖ (บาท)	๒๕๖๗ (บาท)	๒๕๖๘ (บาท)	๒๕๖๙ (บาท)	๒๕๗๐ (บาท)			
๓	โครงการสืบสานประเพณี บุญเวสตาบลาสีนวล	เพื่ออนุรักษ์ประเพณี ให้คงอยู่และสืบไป	ประชาชนในเขต พื้นที่ตำบลนาสี นวล	๒๐,๐๐๐	๒๐,๐๐๐	๒๐,๐๐๐	๒๐,๐๐๐	๒๐,๐๐๐	ร้อยละ ของ ผู้เข้าร่วม โครงการ	ประชาชนเข้า ร่วมโครงการมี ความอนุรักษ์ ประเพณี	กอง การศึกษา
๔	โครงการส่งเสริมคุณธรรม จริยธรรมปฏิบัติธรรมและ ภูมิปัญญา	เพื่ออนุรักษ์ส่งเสริม คุณธรรมจริยธรรม ปฏิบัติธรรมและภูมิ ปัญญา	ประชาชนในเขต พื้นที่ตำบลนาสี นวล	๒๐,๐๐๐	๒๐,๐๐๐	๒๐,๐๐๐	๒๐,๐๐๐	๒๐,๐๐๐	ร้อยละ ของ ผู้เข้าร่วม โครงการ	ประชาชนเข้า ร่วมโครงการมี ส่งเสริมคุณธรรม จริยธรรมปฏิบัติ ธรรมและภูมิ ปัญญา	กอง การศึกษา

รายละเอียดโครงการพัฒนา
แผนพัฒนาท้องถิ่น (พ.ศ. ๒๕๖๖ - ๒๕๗๐)

แบบ ผ.๐๒

องค์การบริหารส่วนตำบลนาสีนวล ตำบลนาสีนวล อำเภอพยุหะภูมิพิสัย จังหวัดมหาสารคาม

ก.ยุทธศาสตร์จังหวัดที่ ๓ : ส่งเสริมสร้างและพัฒนาการจัดการศึกษาเพื่อยกระดับสู่การเป็นศูนย์กลางบริการทางการศึกษาและวัฒนธรรมของภาคตะวันออกเฉียงเหนือ

ข.ยุทธศาสตร์การพัฒนาขององค์กรปกครองส่วนท้องถิ่นในเขตจังหวัด ที่ ๑ การจัดการศึกษาและสร้างสังคมแห่งการเรียนรู้ในท้องถิ่น

ยุทธศาสตร์การพัฒนาขององค์กรปกครองส่วนท้องถิ่นที่ ๓ ด้านการพัฒนาคุณภาพ

แผนงานการศาสนาและวัฒนธรรม

ที่	โครงการ	วัตถุประสงค์	เป้าหมาย (ผลผลิตของ โครงการ)	งบประมาณ					ตัวชี้วัด (KPI)	ผลที่คาดว่าจะ ได้รับ	หน่วยงานที่ รับผิดชอบ
				๒๕๖๖ (บาท)	๒๕๖๗ (บาท)	๒๕๖๘ (บาท)	๒๕๖๙ (บาท)	๒๕๗๐ (บาท)			
๕	โครงการกีฬาต้านยาเสพติดตำบลนาสีนวล	เพื่อจัดโครงการกีฬาต้านยาเสพติดตำบลนาสีนวล ให้เยาวชนห่างไกลยาเสพติด	ประชาชนในหมู่บ้านเขตพื้นที่ตำบลนาสีนวล	๑๕๐,๐๐๐	๑๕๐,๐๐๐	๑๕๐,๐๐๐	๑๕๐,๐๐๐	๑๕๐,๐๐๐	ร้อยละของผู้เข้าร่วมโครงการ	เยาวชนห่างไกลจากยาเสพติด	กองการศึกษา

รายละเอียดโครงการพัฒนา
แผนพัฒนาท้องถิ่น (พ.ศ. ๒๕๖๖ - ๒๕๗๐)

แบบ ผ.๐๒

องค์การบริหารส่วนตำบลนาสีนวล ตำบลนาสีนวล อำเภอพยัคฆภูมิพิสัย จังหวัดมหาสารคาม

ก.ยุทธศาสตร์จังหวัดที่ ๓ : ส่งเสริมสร้างและพัฒนากิจการศึกษายุทธศาสตร์ระดับสู่การเป็นศูนย์กลางบริการทางการศึกษาและวัฒนธรรมของภาคตะวันออกเฉียงเหนือ
 ข.ยุทธศาสตร์การพัฒนาขององค์กรปกครองส่วนท้องถิ่นในเขตจังหวัด ที่ ๑ การจัดการศึกษาและสร้างสังคมแห่งการเรียนรู้ในท้องถิ่น
 ยุทธศาสตร์การพัฒนาขององค์กรปกครองส่วนท้องถิ่นที่ ๓ ด้านการพัฒนาคุณภาพ

แผนงานการศาสนาและวัฒนธรรม

ที่	โครงการ	วัตถุประสงค์	เป้าหมาย (ผลผลิตของโครงการ)	งบประมาณ					ตัวชี้วัด (KPI)	ผลที่คาดว่าจะได้รับ	หน่วยงานที่รับผิดชอบ
				๒๕๖๖ (บาท)	๒๕๖๗ (บาท)	๒๕๖๘ (บาท)	๒๕๖๙ (บาท)	๒๕๗๐ (บาท)			
๖	โครงการจัดซื้อวัสดุกีฬา เพื่อบริการประชาชนในเขตพื้นที่ตำบล	เพื่อจัดซื้อวัสดุกีฬา บริการประชาชนในเขตพื้นที่ตำบลนาสีนวล	วัสดุเพียงพอต่อความต้องการของประชาชนในหมู่บ้านเขตพื้นที่ตำบลนาสีนวล	๕๐,๐๐๐	๕๐,๐๐๐	๕๐,๐๐๐	๕๐,๐๐๐	๕๐,๐๐๐	ร้อยละ ของ ผู้เข้าร่วม โครงการ	ประชาชนได้รับวัสดุกีฬาเพียงพอ	กองการศึกษา
๗	อุดหนุนสภาวัฒนธรรมตำบล	เพื่อส่งเสริมและอนุรักษ์วัฒนธรรมท้องถิ่น	ประชาชนในหมู่บ้านเขตพื้นที่ตำบลนาสีนวล หมู่ที่ ๑-๑๔	๕๐,๐๐๐	๕๐,๐๐๐	๕๐,๐๐๐	๕๐,๐๐๐	๕๐,๐๐๐	ร้อยละ ของ ผู้เข้าร่วม โครงการ	ประชาชนมีส่วนร่วมในการอนุรักษ์วัฒนธรรมท้องถิ่น	กองการศึกษา

รายละเอียดโครงการพัฒนา
แผนพัฒนาท้องถิ่น (พ.ศ. ๒๕๖๖ - ๒๕๗๐)

แบบ ผ.๐๒

องค์การบริหารส่วนตำบลนาสีนวล ตำบลนาสีนวล อำเภอพยุหะภูมิพิสัย จังหวัดมหาสารคาม

ก.ยุทธศาสตร์จังหวัดที่ ๓ : ส่งเสริมสร้างและพัฒนากิจการศึกษายุทธศาสตร์ระดับสู่การเป็นศูนย์กลางบริการทางการศึกษาและวัฒนธรรมของภาคตะวันออกเฉียงเหนือ

ข.ยุทธศาสตร์การพัฒนาขององค์การปกครองส่วนท้องถิ่นในเขตจังหวัด ที่ ๑ การจัดการศึกษาและสร้างสังคมแห่งการเรียนรู้ในท้องถิ่น

ยุทธศาสตร์การพัฒนาขององค์การปกครองส่วนท้องถิ่นที่ ๓ ด้านการพัฒนาคุณภาพ

แผนงานการศาสนาและวัฒนธรรม

ที่	โครงการ	วัตถุประสงค์	เป้าหมาย (ผลผลิตของโครงการ)	งบประมาณ					ตัวชี้วัด (KPI)	ผลที่คาดว่าจะ ได้รับ	หน่วยงานที่ รับผิดชอบ
				๒๕๖๖ (บาท)	๒๕๖๗ (บาท)	๒๕๖๘ (บาท)	๒๕๖๙ (บาท)	๒๕๗๐ (บาท)			
๘	อุดหนุนโครงการบุญบั้งไฟระดับอำเภอพยุหะภูมิพิสัย	เพื่อสนับสนุนค่าใช้จ่ายโครงการบุญบั้งไฟระดับอำเภอพยุหะภูมิพิสัย	ค่าใช้จ่ายโครงการบุญบั้งไฟระดับอำเภอพยุหะภูมิพิสัย	๒๐,๐๐๐	๒๐,๐๐๐	๒๐,๐๐๐	๒๐,๐๐๐	๒๐,๐๐๐	ร้อยละของผู้เข้าร่วมโครงการ	ค่าใช้จ่ายโครงการบุญบั้งไฟระดับอำเภอพยุหะภูมิพิสัยเพียงพอ	กองการศึกษา
๙	โครงการวันสำคัญของชาติ ศูนย์พัฒนาเด็กเล็กสังกัด อบต.นาสีนวล	เพื่อจัดโครงการวันสำคัญของชาติ ศูนย์พัฒนาเด็กเล็กสังกัด อบต.นาสีนวล	เพื่อรักษาวันสำคัญของชาติไทย ให้คงอยู่ต่อไป	๒๐,๐๐๐	๒๐,๐๐๐	๒๐,๐๐๐	๒๐,๐๐๐	๒๐,๐๐๐	ร้อยละของผู้เข้าร่วมโครงการ	ประชาชนรักษาวันสำคัญของชาติไทย ให้คงอยู่ต่อไป	กองการศึกษา

**รายละเอียดโครงการพัฒนา
แผนพัฒนาท้องถิ่น (พ.ศ.๒๕๖๖-๒๕๗๐)**

แบบ ผ.๐๒

องค์การบริหารส่วนตำบลนาสีนวล ตำบลนาสีนวล อำเภอพยุหะภูมิพิสัย จังหวัดมหาสารคาม

- ก. ยุทธศาสตร์จังหวัดที่ ๒ ส่งเสริมการค้า การลงทุนและการท่องเที่ยวเชิงสร้างสรรค์และวัฒนธรรมเป็นมิตรกับสิ่งแวดล้อม
- ข. ยุทธศาสตร์การพัฒนาขององค์กรปกครองส่วนท้องถิ่นในเขตจังหวัดที่ ๓ การพัฒนาโครงสร้างการผลิตและการสร้างความมั่นคงทางเศรษฐกิจในท้องถิ่น
- ยุทธศาสตร์การพัฒนาขององค์กรปกครองส่วนท้องถิ่นที่ ๔ ด้านทรัพยากรธรรมชาติและสิ่งแวดล้อม

➢ **แผนงานสาธารณสุข**

ที่	โครงการ	วัตถุประสงค์	เป้าหมาย (ผลผลิตของ โครงการ)	งบประมาณ					ตัวชี้วัด (KPI)	ผลลัพธ์ที่คาดว่าจะได้รับ	หน่วยงานที่ รับผิดชอบ
				๒๕๖๖ (บาท)	๒๕๖๗ (บาท)	๒๕๖๘ (บาท)	๒๕๖๙ (บาท)	๒๕๗๐ (บาท)			
๑	โครงการรณรงค์ ประชาสัมพันธ์เพื่อ สร้างจิตสำนึกในการ กำจัดขยะมูลฝอย	เพื่อให้ประชาชน เกิดจิตสำนึกในการ กำจัดขยะมูลฝอย	ประชาสัมพันธ์ จำนวน ๑๔ หมู่บ้าน	๑๐,๐๐๐	๑๐,๐๐๐	๑๐,๐๐๐	๑๐,๐๐๐	๑๐,๐๐๐	ร้อยละ๑๐๐ ได้รับการ รณรงค์และ ประชาสัมพันธ์ การป้องกันโรค ต่างๆ	ได้รับการรณรงค์และ ประชาสัมพันธ์การ ป้องกันโรคต่างๆ	กอง สาธารณสุข และ สิ่งแวดล้อม
๒	โครงการรณรงค์ ส่งเสริมการคัดแยก ขยะและกำจัดขยะ	เพื่อให้ประชาชน เกิดทักษะและ เข้าใจการกำจัด ขยะมูลฝอยที่ต้น ทาง	ตัวแทนจาก ๑๔ หมู่บ้าน	๕๐,๐๐๐	๕๐,๐๐๐	๕๐,๐๐๐	๕๐,๐๐๐	๕๐,๐๐๐	เป้าหมายได้รับ การฝึกอบรมฯ	ได้ฝึกอบรมให้ความรู้ เรื่องโรคต่างๆแก่ ประชาชน	กอง สาธารณสุข และ สิ่งแวดล้อม
๓	โครงการจัดการ อนามัยและ สิ่งแวดล้อม เพื่อ สถานที่ทำงานน่าอยู่	เพื่อการจัดการ อนามัยและ สิ่งแวดล้อม ให้ สถานที่ทำงานน่า อยู่ น่าทำงาน	อบต.นาสีนวล	๑๕,๐๐๐	๑๕,๐๐๐	๑๕,๐๐๐	๑๕,๐๐๐	๑๕,๐๐๐	อบต.นาสีนวล มีสิ่งแวดล้อมน่า อยู่ ปลอดภัย น่าทำงาน	สถานที่ทำงานได้รับ การจัดการด้าน อนามัยและ สิ่งแวดล้อม และการ ร่วมมือกันของ พนักงานทุกคน	กอง สาธารณสุข และ สิ่งแวดล้อม

รายละเอียดโครงการพัฒนา
(แผนพัฒนาท้องถิ่น(พ.ศ.๒๕๖๖-๒๕๗๐))

องค์การบริหารส่วนตำบลนาสีนวล ตำบลนาสีนวล อำเภอพยุหะภูมิพิสัย จังหวัดมหาสารคาม

- ก. ยุทธศาสตร์จังหวัดที่ ๒ ส่งเสริมการค้า การลงทุนและการท่องเที่ยวเชิงสร้างสรรค์และวัฒนธรรมเป็นมิตรกับสิ่งแวดล้อม
- ข. ยุทธศาสตร์การพัฒนาขององค์กรปกครองส่วนท้องถิ่นในเขตจังหวัด ที่ ๓ การพัฒนาโครงสร้างการผลิตและสร้างความมั่นคงทางเศรษฐกิจในท้องถิ่น
- ยุทธศาสตร์การพัฒนาของ อปท.ที่ ๔ ด้านการพัฒนาทรัพยากรธรรมชาติและสิ่งแวดล้อม

➤ แผนงานการเกษตร

ที่	โครงการ	วัตถุประสงค์	เป้าหมาย (ผลผลิตของโครงการ)	งบประมาณ					ตัวชี้วัด (KPI)	ผลลัพธ์ที่คาดว่าจะได้รับ	หน่วยงานที่รับผิดชอบ
				๒๕๖๖ (บาท)	๒๕๖๗ (บาท)	๒๕๖๘ (บาท)	๒๕๖๙ (บาท)	๒๕๗๐ (บาท)			
๑	โครงการวันรักต้นไม้ประจำปีของชาติ	เพื่อจัดกิจกรรมวันรักต้นไม้ประจำปีของชาติ	จัดกิจกรรม ๑ ครั้ง	๑๐,๐๐๐	๑๐,๐๐๐	๑๐,๐๐๐	๑๐,๐๐๐	๑๐,๐๐๐	ร้อยละของต้นไม้ที่ปลูกเพิ่มมากขึ้น	มีการดูแลรักษาและปลูกต้นไม้เพิ่มขึ้นในพื้นที่	กองส่งเสริมการเกษตร
๒	โครงการอนุรักษ์พันธุกรรมพืชอันเนื่องมาจากพระราชดำริสมเด็จพระเทพรัตนราชสุดาฯ สยามบรมราชกุมารี	เพื่อสนองพระราชดำริ	ดำเนินงานตามแผนแม่บท อพ.สธ.ตำบลนาสีนวล	๕๐,๐๐๐	๕๐,๐๐๐	๕๐,๐๐๐	๕๐,๐๐๐	๕๐,๐๐๐	ร้อยละของข้อมูลทรัพยากรท้องถิ่น	ได้ร่วมสนองพระราชดำริขับเคลื่อนงานตามแผนแม่บทและแผนงาน	กองส่งเสริมการเกษตร
๓	โครงการพัฒนาและรณรงค์การใช้หญ้าแฝกอันเนื่องมาจากพระราชดำริ	เพื่อสนองพระราชดำริในการอนุรักษ์ดินและน้ำ	ดำเนินการปลูกหญ้าแฝกในพื้นที่เสี่ยงพังทลาย	๑๐,๐๐๐	๑๐,๐๐๐	๑๐,๐๐๐	๑๐,๐๐๐	๑๐,๐๐๐	ร้อยละของปริมาณหญ้าแฝกและร้อยละของการลดการพังทลายของหน้าดิน	มีปริมาณหญ้าแฝกในพื้นที่พังทลายเพิ่มขึ้นลดการสูญเสียหน้าดินได้	กองส่งเสริมการเกษตร

**รายละเอียดโครงการพัฒนา
(แผนพัฒนาท้องถิ่น(พ.ศ.๒๕๖๖-๒๕๗๐)**

แบบ ผ.๐๒

องค์การบริหารส่วนตำบลนาสีนวล ตำบลนาสีนวล อำเภอพยัคฆภูมิพิสัย จังหวัดมหาสารคาม

ก. ยุทธศาสตร์จังหวัดที่ ๒ ส่งเสริมการค้า การลงทุนและการท่องเที่ยวเชิงสร้างสรรค์และวัฒนธรรมเป็นมิตรกับสิ่งแวดล้อม
 ข. ยุทธศาสตร์การพัฒนาขององค์กรปกครองส่วนท้องถิ่นในเขตจังหวัด ที่ ๓ การพัฒนาโครงสร้างการผลิตและสร้างความมั่นคงทางเศรษฐกิจในท้องถิ่น
 ยุทธศาสตร์การพัฒนาของ อปท.ที่ ๔ ด้านการพัฒนาทรัพยากรธรรมชาติและสิ่งแวดล้อม

➤ **แผนงานการเกษตร**

ที่	โครงการ	วัตถุประสงค์	เป้าหมาย (ผลผลิตของ โครงการ)	งบประมาณ					ตัวชี้วัด (KPI)	ผลลัพธ์ที่คาดว่าจะได้รับ	หน่วยงานที่ รับผิดชอบ
				๒๕๖๖ (บาท)	๒๕๖๗ (บาท)	๒๕๖๘ (บาท)	๒๕๖๙ (บาท)	๒๕๗๐ (บาท)			
๔	โครงการปลูกต้นไม้เฉลิมพระเกียรติ	เพื่อจัดกิจกรรมปลูกต้นไม้เฉลิมพระเกียรติเนื่องในวันสำคัญต่างๆ	จัดกิจกรรม ๑ ครั้ง ในพื้นที่สาธารณประโยชน์	๑๐,๐๐๐	๑๐,๐๐๐	๑๐,๐๐๐	๑๐,๐๐๐	๑๐,๐๐๐	ร้อยละของต้นไม้ที่ปลูกเพิ่มมากขึ้น	เพิ่มพื้นที่ปลูกต้นไม้และพื้นที่สีเขียวในตำบลมากขึ้น	กองส่งเสริมการเกษตร
๕	โครงการอบรมเยาวชนอาสาอนุรักษ์ทรัพยากรธรรมชาติ	เพื่ออบรมกลุ่มเยาวชนอาสา และตั้งกลุ่มเยาวชนอาสาอนุรักษ์ทรัพยากรธรรมชาติ ตำบลนาสีนวล	จัดตั้งกลุ่ม ๑ กลุ่ม	๒๐,๐๐๐	-	-	๒๐,๐๐๐	-	ร้อยละของเยาวชนที่เข้าร่วมกลุ่มอาสา	ได้กลุ่มเยาวชนอาสาของตำบล ๑ กลุ่ม	กองส่งเสริมการเกษตร/อบต.นาสีนวล
๖	โครงการพัฒนาป่าปกปักทรัพยากรท้องถิ่น	เพื่อสนองพระราชดำริโครงการ อพ.สธ.	ดำเนินการพัฒนาและดูแลพื้นที่ป่าปกปักล้อมรั้ว และจัดทำป้ายแสดงชื่อ	-	๕๐,๐๐๐	๕๐,๐๐๐	-	-	ร้อยละของรั้วและป้ายชื่อ	ป่าปกปัก ได้รับการพัฒนาและดูแล	กองส่งเสริมการเกษตร/อบต.นาสีนวล
๗	โครงการสำรวจเส้นทางเดินป่าปกปัก	เพื่อจัดทำเส้นทางเดินป่าปกปักทรัพยากรท้องถิ่น	จัดกิจกรรมสำรวจเส้นทาง ๑ ครั้ง	-	๓๐,๐๐๐	-	-	-	ร้อยละของเส้นทางที่สำรวจได้	ได้เส้นทางเดินป่าปกปัก เพื่อสะดวกต่อการสำรวจพรรณไม้และเข้าดูแลรักษาป่าปกปัก	กองส่งเสริมการเกษตร/อบต.นาสีนวล

รายละเอียดโครงการพัฒนา
(แผนพัฒนาท้องถิ่น(พ.ศ.๒๕๖๖-๒๕๗๐)

แบบ ผ.๐๒

องค์การบริหารส่วนตำบลนาสีนวล ตำบลนาสีนวล อำเภอพยุหะภูมิพิสัย จังหวัดมหาสารคาม

- ก. ยุทธศาสตร์จังหวัดที่ ๒ ส่งเสริมการค้า การลงทุนและการท่องเที่ยวเชิงสร้างสรรค์และวัฒนธรรมเป็นมิตรกับสิ่งแวดล้อม
- ข. ยุทธศาสตร์การพัฒนาขององค์กรปกครองส่วนท้องถิ่นในเขตจังหวัด ที่ ๓ การพัฒนาโครงสร้างการผลิตและสร้างความมั่นคงทางเศรษฐกิจในท้องถิ่น
- ยุทธศาสตร์การพัฒนาของ อปท.ที่ ๔ ด้านการพัฒนาทรัพยากรธรรมชาติและสิ่งแวดล้อม

➤ **แผนงานการเกษตร**

ที่	โครงการ	วัตถุประสงค์	เป้าหมาย (ผลผลิตของ โครงการ)	งบประมาณ					ตัวชี้วัด (KPI)	ผลลัพธ์ที่คาดว่าจะได้รับ	หน่วยงานที่ รับผิดชอบ
				๒๕๖๖ (บาท)	๒๕๖๗ (บาท)	๒๕๖๘ (บาท)	๒๕๖๙ (บาท)	๒๕๗๐ (บาท)			
๘	โครงการปรับปรุงภูมิทัศน์รอบหนองไร่ หมู่ที่ ๔	เพื่อเพิ่มประสิทธิภาพและศักยภาพการปรับปรุงแหล่งน้ำสาธารณะให้เป็นที่พักผ่อนและออกกำลังกายในตำบลนาสีนวล	ขนาดความยาวทิศตะวันตก ๑๓๐ เมตร ทิศตะวันออก ๑๓๐ เมตร กว้างทิศเหนือ ๑๑๐ เมตร ทิศใต้ ๑๑๐ เมตร	๒๐๐,๐๐๐	๒๐๐,๐๐๐	-	-	-	ร้อยละ ๘๐ ของครัวเรือนทั้งหมดมีสถานที่พักผ่อนและออกกำลังกาย	ประชาชนร้อยละ ๘๐ มีความสะดวกในการพักผ่อนและออกกำลังกาย	กองช่าง
๙	โครงการขุดลอกคลอง หมู่ที่ ๙ ฮ่องศาลาประชาคม	เพื่อเพิ่มประสิทธิภาพและศักยภาพการกักเก็บน้ำใช้ในการเกษตร	ขนาด กว้าง ๓๐ เมตร ยาว ๔๐๐ เมตร ลึก ๓ เมตร	-	๒๐๐,๐๐๐	-	-	-	ร้อยละ ๘๐ ของครัวเรือนทั้งหมดมีความสะดวก	ประชาชนร้อยละ ๘๐ มีความสะดวกในกิจกรรมการเกษตร	กองช่าง
๑๐	โครงการขุดเจาะบ่อบาดาลในไร่นา หมู่ที่ 11	เพื่อเพิ่มประสิทธิภาพและศักยภาพในการเข้าถึงแหล่งน้ำเพื่อการเกษตรในตำบลนาสีนวล	บ่อน้ำบาดาลขนาด 6" ลึก 72 เมตร จำนวน 10 บ่อ	๓๐๐,๐๐๐	๓๐๐,๐๐๐	๓๐๐,๐๐๐	๓๐๐,๐๐๐	๓๐๐,๐๐๐	ร้อยละของบ่อบาดาลในไร่นา	ประชาชนได้ใช้น้ำเพื่อการเกษตร	กองช่าง

รายละเอียดโครงการพัฒนา
(แผนพัฒนาท้องถิ่น(พ.ศ.๒๕๖๖-๒๕๗๐)

แบบ ผ.๐๒

องค์การบริหารส่วนตำบลนาสีนวล ตำบลนาสีนวล อำเภอพยัคฆภูมิพิสัย จังหวัดมหาสารคาม

- ก. ยุทธศาสตร์จังหวัดที่ ๒ ส่งเสริมการค้า การลงทุนและการท่องเที่ยวเชิงสร้างสรรค์และวัฒนธรรมเป็นมิตรกับสิ่งแวดล้อม
- ข. ยุทธศาสตร์การพัฒนาขององค์กรปกครองส่วนท้องถิ่นในเขตจังหวัด ที่ ๓ การพัฒนาโครงสร้างการผลิตและสร้างความมั่นคงทางเศรษฐกิจในท้องถิ่น
- ยุทธศาสตร์การพัฒนาของ อบท.ที่ ๔ ด้านการพัฒนาทรัพยากรธรรมชาติและสิ่งแวดล้อม

➤ **แผนงานการเกษตร**

ที่	โครงการ	วัตถุประสงค์	เป้าหมาย (ผลผลิตของ โครงการ)	งบประมาณ					ตัวชี้วัด (KPI)	ผลลัพธ์ที่คาดว่าจะได้รับ	หน่วยงานที่รับผิดชอบ
				๒๕๖๖ (บาท)	๒๕๖๗ (บาท)	๒๕๖๘ (บาท)	๒๕๖๙ (บาท)	๒๕๗๐ (บาท)			
๑๑	โครงการขุดลอกสระหนองกระทุ่ม หมู่ที่ ๑๒	เพื่อเพิ่มประสิทธิภาพและศักยภาพการกักเก็บน้ำใช้ในการเกษตร	ขนาด กว้าง ๓ เมตร ยาว ๒๐๐ เมตร ลึก ๒ เมตร	-	๑๐๐,๐๐๐	-	-	-	มีพื้นที่กักเก็บเพิ่มขึ้นร้อยละ ๕๐	ประชาชนมีน้ำใช้ในการเกษตรตลอดปี	กองช่าง
๑๒	โครงการขุดลอกสระกลางหมู่บ้านโพธิ์เงิน หมู่ที่ ๑๓	เพื่อกักเก็บน้ำใช้ในการเกษตร	ขนาด กว้าง ๒๕๐ เมตร ยาว ๓๕๐ เมตร ลึก ๓.๕ เมตร	๓,๐๐๐,๐๐๐	๓,๐๐๐,๐๐๐	๓,๐๐๐,๐๐๐	๓,๐๐๐,๐๐๐	๓,๐๐๐,๐๐๐	มีพื้นที่กักเก็บน้ำเพิ่มขึ้นร้อยละ ๕๐	ประชาชนมีน้ำใช้ในการเกษตรตลอดปี	กองช่าง
๑๓	โครงการขุดลอกคลองรอบป่า หมู่ที่ ๑๓ โคกค้อยสาธารณะ	เพื่อเพิ่มประสิทธิภาพและศักยภาพการกักเก็บน้ำใช้ในการเกษตร	ขนาด กว้าง ๖ เมตร ยาว ๒,๐๐๐ เมตร ลึก ๒.๕๐ เมตร	๕๐๐,๐๐๐	๕๐๐,๐๐๐	๕๐๐,๐๐๐	-	-	มีพื้นที่กักเก็บน้ำเพิ่มขึ้นร้อยละ ๕๐	ประชาชนมีน้ำใช้ในการเกษตรตลอดปี	กองช่าง
๑๔	โครงการขุดลอกหนองฝาย หมู่ที่ ๑๓	เพื่อเพิ่มประสิทธิภาพและศักยภาพการกักเก็บน้ำใช้ในการเกษตร	ขนาดพื้นที่ขุดลอก ๑๔,๘๐๐ ตารางเมตร ลึก ๒.๕๐ เมตร	-	-	๑,๐๐๐,๐๐๐	๑,๐๐๐,๐๐๐	-	มีพื้นที่กักเก็บน้ำเพิ่มขึ้นร้อยละ ๕๐	ประชาชนมีน้ำใช้ในการเกษตรตลอดปี	กองช่าง

**รายละเอียดโครงการพัฒนา
(แผนพัฒนาท้องถิ่น(พ.ศ.๒๕๖๖-๒๕๗๐)**

แบบ ผ.๐๒

องค์การบริหารส่วนตำบลนาสีนวล ตำบลนาสีนวล อำเภอพยัคฆภูมิพิสัย จังหวัดมหาสารคาม

ก. ยุทธศาสตร์จังหวัดที่ ๒ ส่งเสริมการค้า การลงทุนและการท่องเที่ยวเชิงสร้างสรรค์และวัฒนธรรมเป็นมิตรกับสิ่งแวดล้อม
 ข. ยุทธศาสตร์การพัฒนาขององค์กรปกครองส่วนท้องถิ่นในเขตจังหวัด ที่ ๓ การพัฒนาโครงสร้างการผลิตและสร้างความมั่นคงทางเศรษฐกิจในท้องถิ่น
 ยุทธศาสตร์การพัฒนาของ อปท.ที่ ๔ ด้านการพัฒนาทรัพยากรธรรมชาติและสิ่งแวดล้อม

➤ **แผนงานการเกษตร**

ที่	โครงการ	วัตถุประสงค์	เป้าหมาย (ผลผลิตของ โครงการ)	งบประมาณ					ตัวชี้วัด (KPI)	ผลลัพธ์ที่คาดว่าจะได้รับ	หน่วยงานที่ รับผิดชอบ
				๒๕๖๖ (บาท)	๒๕๖๗ (บาท)	๒๕๖๘ (บาท)	๒๕๖๙ (บาท)	๒๕๗๐ (บาท)			
๑๕	โครงการขุดลอกหนอง ชีเสื่อ หมู่ที่ ๑๓	เพื่อเพิ่มประสิทธิภาพ และศักยภาพการกัก เก็บน้ำใช้ในการเกษตร		-	-	-	-	มีพื้นที่กักเก็บน้ำ เพิ่มขึ้นร้อยละ ๕๐	ประชาชนมีน้ำใช้ใน การเกษตรตลอดปี	กองช่าง
๑๖	โครงการปรับปรุงภูมิ ทัศน์ภายในหมู่บ้าน หมู่ที่ ๑๔	เพื่อเพิ่มประสิทธิภาพ และศักยภาพในการ ส่งเสริมและปรับปรุง ภูมิทัศน์ในชุมชน ตำบลนาสีนวล		-	-	-	๕๐๐,๐๐๐	-	ประชาชนร้อยละ ๘๐ มีพื้นที่สีเขียว สร้างภูมิทัศน์ให้น่า อยู่	ประชาชนมีคุณภาพ ชีวิตที่ดีขึ้น	กองช่าง
๑๗	โครงการธนาคารน้ำใต้ ดิน ม.๑ บ้านนาสีนวล	เพื่อดำเนินการ เกี่ยวกับธนาคารน้ำใต้ ดินเพื่อพัฒนาระบบ การจัดการน้ำในตำบล	ในพื้นที่ บ้านนาสีนวล ม.๑	๒๐๐,๐๐๐	-	-	-	-	ร้อยละ ๘๐ ของ ครัวเรือนทั้งหมด แก้ปัญหาหน้าท่วมขัง ในชุมชน	ประชาชนในพื้นที่และ พื้นที่ใกล้เคียงได้ใช้ ประโยชน์จากการ พัฒนาระบบการจัดการ น้ำใต้ดินในตำบล	กองช่าง
๑๘	โครงการธนาคารน้ำใต้ ดิน ม.๒ บ้านเขวาเตา	เพื่อดำเนินการ เกี่ยวกับธนาคารน้ำใต้ ดินเพื่อพัฒนาระบบ การจัดการน้ำในตำบล	ในพื้นที่ ม.๒ บ้านเขวา เตา	๒๐๐,๐๐๐	-	-	-	-	ร้อยละ ๘๐ ของ ครัวเรือนทั้งหมด แก้ปัญหาหน้าท่วมขัง ในชุมชน	ประชาชนในพื้นที่และ พื้นที่ใกล้เคียงได้ใช้ ประโยชน์จากการ พัฒนาระบบการจัดการ น้ำใต้ดินในตำบล	กองช่าง

**รายละเอียดโครงการพัฒนา
(แผนพัฒนาท้องถิ่น(พ.ศ.๒๕๖๖-๒๕๗๐)**

แบบ ผ.๐๒

องค์การบริหารส่วนตำบลนาสีนวล ตำบลนาสีนวล อำเภอพยัคฆภูมิพิสัย จังหวัดมหาสารคาม

- ก. ยุทธศาสตร์จังหวัดที่ ๒ ส่งเสริมการค้า การลงทุนและการท่องเที่ยวเชิงสร้างสรรค์และวัฒนธรรมเป็นมิตรกับสิ่งแวดล้อม
- ข. ยุทธศาสตร์การพัฒนาขององค์กรปกครองส่วนท้องถิ่นในเขตจังหวัด ที่ ๓ การพัฒนาโครงสร้างการผลิตและสร้างความมั่นคงทางเศรษฐกิจในท้องถิ่น
- ยุทธศาสตร์การพัฒนาของ อปท.ที่ ๔ ด้านการพัฒนาทรัพยากรธรรมชาติและสิ่งแวดล้อม

➤ **แผนงานการเกษตร**

ที่	โครงการ	วัตถุประสงค์	เป้าหมาย (ผลผลิตของ โครงการ)	งบประมาณ					ตัวชี้วัด (KPI)	ผลลัพธ์ที่คาดว่าจะได้รับ	หน่วยงานที่ รับผิดชอบ
				๒๕๖๖ (บาท)	๒๕๖๗ (บาท)	๒๕๖๘ (บาท)	๒๕๖๙ (บาท)	๒๕๗๐ (บาท)			
๑๙	โครงการธนาคารน้ำใต้ดิน ม.๓ บ้านหนองบะ	เพื่อดำเนินการเกี่ยวกับธนาคารน้ำใต้ดินเพื่อพัฒนาระบบการจัดการน้ำในตำบล	ในพื้นที่ ม.๓ บ้านหนองบะ	๒๐๐,๐๐๐	-	-	-	-	ร้อยละ ๘๐ ของครัวเรือนทั้งหมดแก้ปัญหาน้ำท่วมขังในชุมชน	ประชาชนในพื้นที่และพื้นที่ใกล้เคียงได้ใช้ประโยชน์จากการพัฒนาระบบการจัดการน้ำใต้ดินในตำบล	กองช่าง
๒๐	โครงการธนาคารน้ำใต้ดิน ม.๔ บ้านน้ำสร้าง	เพื่อดำเนินการเกี่ยวกับธนาคารน้ำใต้ดินเพื่อพัฒนาระบบการจัดการน้ำในตำบล	ในพื้นที่ ม.๔ บ้านน้ำสร้าง	๒๐๐,๐๐๐	-	-	-	-	ร้อยละ ๘๐ ของครัวเรือนทั้งหมดแก้ปัญหาน้ำท่วมขังในชุมชน	ประชาชนในพื้นที่และพื้นที่ใกล้เคียงได้ใช้ประโยชน์จากการพัฒนาระบบการจัดการน้ำใต้ดินในตำบล	กองช่าง
๒๑	โครงการธนาคารน้ำใต้ดิน ม.๕ บ้านหนองแฝก	เพื่อดำเนินการเกี่ยวกับธนาคารน้ำใต้ดินเพื่อพัฒนาระบบการจัดการน้ำในตำบล	ในพื้นที่ ม.๕ บ้านหนองแฝก	๒๐๐,๐๐๐	-	-	-	-	ร้อยละ ๘๐ ของครัวเรือนทั้งหมดแก้ปัญหาน้ำท่วมขังในชุมชน	ประชาชนในพื้นที่และพื้นที่ใกล้เคียงได้ใช้ประโยชน์จากการพัฒนาระบบการจัดการน้ำใต้ดินในตำบล	กองช่าง

**รายละเอียดโครงการพัฒนา
(แผนพัฒนาท้องถิ่น(พ.ศ.๒๕๖๖-๒๕๗๐)**

แบบ ผ.๐๒

องค์การบริหารส่วนตำบลนาสีนวล ตำบลนาสีนวล อำเภอพยัคฆภูมิพิสัย จังหวัดมหาสารคาม

- ก. ยุทธศาสตร์จังหวัดที่ ๒ ส่งเสริมการค้า การลงทุนและการท่องเที่ยวเชิงสร้างสรรค์และวัฒนธรรมเป็นมิตรกับสิ่งแวดล้อม
- ข. ยุทธศาสตร์การพัฒนาขององค์กรปกครองส่วนท้องถิ่นในเขตจังหวัด ที่ ๓ การพัฒนาโครงสร้างการผลิตและสร้างความมั่นคงทางเศรษฐกิจในท้องถิ่น
- ยุทธศาสตร์การพัฒนาของ อปท.ที่ ๔ ด้านการพัฒนาทรัพยากรธรรมชาติและสิ่งแวดล้อม

➤ **แผนงานการเกษตร**

ที่	โครงการ	วัตถุประสงค์	เป้าหมาย (ผลผลิตของ โครงการ)	งบประมาณ					ตัวชี้วัด (KPI)	ผลลัพธ์ที่คาดว่าจะได้รับ	หน่วยงานที่ รับผิดชอบ
				๒๕๖๖ (บาท)	๒๕๖๗ (บาท)	๒๕๖๘ (บาท)	๒๕๖๙ (บาท)	๒๕๗๐ (บาท)			
๒๒	โครงการธนาคารน้ำใต้ดิน ม.๖ บ้านเตาป่า	เพื่อดำเนินการเกี่ยวกับธนาคารน้ำใต้ดินเพื่อพัฒนาระบบการจัดการน้ำในตำบล	ในพื้นที่ ม.๖ บ้านเตาป่า	๒๐๐,๐๐๐	-	-	-	-	ร้อยละ ๘๐ ของครัวเรือนทั้งหมดแก้ปัญหาน้ำท่วมขังในชุมชน	ประชาชนในพื้นที่และพื้นที่ใกล้เคียงได้ใช้ประโยชน์จากการพัฒนาระบบการจัดการน้ำใต้ดินในตำบล	กองช่าง
๒๓	โครงการธนาคารน้ำใต้ดิน ม.๗ บ้านเหล่าน้อย	เพื่อดำเนินการเกี่ยวกับธนาคารน้ำใต้ดินเพื่อพัฒนาระบบการจัดการน้ำในตำบล	ในพื้นที่ ม.๗ บ้านเหล่าน้อย	๒๐๐,๐๐๐	-	-	-	-	ร้อยละ ๘๐ ของครัวเรือนทั้งหมดแก้ปัญหาน้ำท่วมขังในชุมชน	ประชาชนในพื้นที่และพื้นที่ใกล้เคียงได้ใช้ประโยชน์จากการพัฒนาระบบการจัดการน้ำใต้ดินในตำบล	กองช่าง
๒๔	โครงการธนาคารน้ำใต้ดิน ม.๘ บ้านหนองแก	เพื่อดำเนินการเกี่ยวกับธนาคารน้ำใต้ดินเพื่อพัฒนาระบบการจัดการน้ำในตำบล	ในพื้นที่ ม.๘ บ้านหนองแก	๒๐๐,๐๐๐	-	-	-	-	ร้อยละ ๘๐ ของครัวเรือนทั้งหมดแก้ปัญหาน้ำท่วมขังในชุมชน	ประชาชนในพื้นที่และพื้นที่ใกล้เคียงได้ใช้ประโยชน์จากการพัฒนาระบบการจัดการน้ำใต้ดินในตำบล	กองช่าง

**รายละเอียดโครงการพัฒนา
(แผนพัฒนาท้องถิ่น(พ.ศ.๒๕๖๖-๒๕๗๐)**

แบบ ผ.๐๒

องค์การบริหารส่วนตำบลนาสีนวล ตำบลนาสีนวล อำเภอพยัคฆภูมิพิสัย จังหวัดมหาสารคาม

ก. ยุทธศาสตร์จังหวัดที่ ๒ ส่งเสริมการค้า การลงทุนและการท่องเที่ยวเชิงสร้างสรรค์และวัฒนธรรมเป็นมิตรกับสิ่งแวดล้อม
 ข. ยุทธศาสตร์การพัฒนาขององค์กรปกครองส่วนท้องถิ่นในเขตจังหวัด ที่ ๓ การพัฒนาโครงสร้างการผลิตและสร้างความมั่นคงทางเศรษฐกิจในท้องถิ่น
 ยุทธศาสตร์การพัฒนาของ อปท.ที่ ๔ ด้านการพัฒนาทรัพยากรธรรมชาติและสิ่งแวดล้อม

➤ **แผนงานการเกษตร**

ที่	โครงการ	วัตถุประสงค์	เป้าหมาย (ผลผลิตของ โครงการ)	งบประมาณ					ตัวชี้วัด (KPI)	ผลลัพธ์ที่คาดว่าจะได้รับ	หน่วยงานที่ รับผิดชอบ
				๒๕๖๖ (บาท)	๒๕๖๗ (บาท)	๒๕๖๘ (บาท)	๒๕๖๙ (บาท)	๒๕๗๐ (บาท)			
๒๕	โครงการธนาคารน้ำใต้ดิน ม.๙ บ้านโนนสวรรค์	เพื่อดำเนินการเกี่ยวกับธนาคารน้ำใต้ดินเพื่อพัฒนาระบบการจัดการน้ำในตำบล	ในพื้นที่ ม.๙ บ้านโนนสวรรค์	๒๐๐,๐๐๐	-	-	-	-	ร้อยละ ๘๐ ของครัวเรือนทั้งหมดแก้ปัญหาน้ำท่วมขังในชุมชน	ประชาชนในพื้นที่และพื้นที่ใกล้เคียงได้ใช้ประโยชน์จากการพัฒนาระบบการจัดการน้ำใต้ดินในตำบล	กองช่าง
๒๖	โครงการธนาคารน้ำใต้ดิน ม.๑๐ บ้านแก่นคำ	เพื่อดำเนินการเกี่ยวกับธนาคารน้ำใต้ดินเพื่อพัฒนาระบบการจัดการน้ำในตำบล	ในพื้นที่ ม.๑๐ บ้านแก่นคำ	๒๐๐,๐๐๐	-	-	-	-	ร้อยละ ๘๐ ของครัวเรือนทั้งหมดแก้ปัญหาน้ำท่วมขังในชุมชน	ประชาชนในพื้นที่และพื้นที่ใกล้เคียงได้ใช้ประโยชน์จากการพัฒนาระบบการจัดการน้ำใต้ดินในตำบล	กองช่าง
๒๗	โครงการธนาคารน้ำใต้ดิน ม.๑๑ บ้านนาสีนวลเหนือ	เพื่อดำเนินการเกี่ยวกับธนาคารน้ำใต้ดินเพื่อพัฒนาระบบการจัดการน้ำในตำบล	ในพื้นที่ ม.๑๑ บ้านนาสีนวลเหนือ	๒๐๐,๐๐๐	-	-	-	-	ร้อยละ ๘๐ ของครัวเรือนทั้งหมดแก้ปัญหาน้ำท่วมขังในชุมชน	ประชาชนในพื้นที่และพื้นที่ใกล้เคียงได้ใช้ประโยชน์จากการพัฒนาระบบการจัดการน้ำใต้ดินในตำบล	กองช่าง

**รายละเอียดโครงการพัฒนา
(แผนพัฒนาท้องถิ่น(พ.ศ.๒๕๖๖-๒๕๗๐)**

แบบ ผ.๐๒

องค์การบริหารส่วนตำบลนาสีนวล ตำบลนาสีนวล อำเภอพยัคฆภูมิพิสัย จังหวัดมหาสารคาม

- ก. ยุทธศาสตร์จังหวัดที่ ๒ ส่งเสริมการค้า การลงทุนและการท่องเที่ยวเชิงสร้างสรรค์และวัฒนธรรมเป็นมิตรกับสิ่งแวดล้อม
 ข. ยุทธศาสตร์การพัฒนาขององค์กรปกครองส่วนท้องถิ่นในเขตจังหวัด ที่ ๓ การพัฒนาโครงสร้างการผลิตและสร้างความมั่นคงทางเศรษฐกิจในท้องถิ่น
 ยุทธศาสตร์การพัฒนาของ อปท.ที่ ๔ ด้านการพัฒนาทรัพยากรธรรมชาติและสิ่งแวดล้อม

➤ **แผนงานการเกษตร**

ที่	โครงการ	วัตถุประสงค์	เป้าหมาย (ผลผลิตของ โครงการ)	งบประมาณ					ตัวชี้วัด (KPI)	ผลลัพธ์ที่คาดว่าจะได้รับ	หน่วยงานที่ รับผิดชอบ
				๒๕๖๖ (บาท)	๒๕๖๗ (บาท)	๒๕๖๘ (บาท)	๒๕๖๙ (บาท)	๒๕๗๐ (บาท)			
๒๘	โครงการธนาคารน้ำใต้ดิน ม.๑๒ บ้านป่าขาด	เพื่อดำเนินการเกี่ยวกับธนาคารน้ำใต้ดินเพื่อพัฒนาระบบการจัดการน้ำในตำบล	ในพื้นที่ ม.๑๒ บ้านป่าขาด	๒๐๐,๐๐๐	-	-	-	-	ร้อยละ ๘๐ ของครัวเรือนทั้งหมดแก้ปัญหาน้ำท่วมขังในชุมชน	ประชาชนในพื้นที่และพื้นที่ใกล้เคียงได้ใช้ประโยชน์จากการพัฒนาระบบการจัดการน้ำใต้ดินในตำบล	กองช่าง
๒๙	โครงการธนาคารน้ำใต้ดิน ม.๑๓ บ้านโพธิ์เงิน	เพื่อดำเนินการเกี่ยวกับธนาคารน้ำใต้ดินเพื่อพัฒนาระบบการจัดการน้ำในตำบล	ในพื้นที่ ม.๑๓ บ้านโพธิ์เงิน	๒๐๐,๐๐๐	-	-	-	-	ร้อยละ ๘๐ ของครัวเรือนทั้งหมดแก้ปัญหาน้ำท่วมขังในชุมชน	ประชาชนในพื้นที่และพื้นที่ใกล้เคียงได้ใช้ประโยชน์จากการพัฒนาระบบการจัดการน้ำใต้ดินในตำบล	กองช่าง
๓๐	โครงการธนาคารน้ำใต้ดิน ม.๑๔ บ้านหนองแคนพัฒนา	เพื่อดำเนินการเกี่ยวกับธนาคารน้ำใต้ดินเพื่อพัฒนาระบบการจัดการน้ำในตำบล	ในพื้นที่ ม.๑๔ บ้านหนองแคนพัฒนา	๒๐๐,๐๐๐	-	-	-	-	ร้อยละ ๘๐ ของครัวเรือนทั้งหมดแก้ปัญหาน้ำท่วมขังในชุมชน	ประชาชนในพื้นที่และพื้นที่ใกล้เคียงได้ใช้ประโยชน์จากการพัฒนาระบบการจัดการน้ำใต้ดินในตำบล	กองช่าง

**รายละเอียดโครงการพัฒนา
แผนพัฒนาท้องถิ่น (พ.ศ.๒๕๖๖-๒๕๗๐)**

แบบ ผ.๐๒/๒

**สำหรับโครงการที่เกินศักยภาพขององค์กรปกครองส่วนท้องถิ่นที่ใช้สำหรับการประสานแผนพัฒนาท้องถิ่น
องค์การบริหารส่วนตำบลนาสีนวล ตำบลนาสีนวล อำเภอพยุหะภูมิพิสัย จังหวัดมหาสารคาม**

- ก. ยุทธศาสตร์จังหวัดที่ ๒ ส่งเสริมการค้า การลงทุนและการท่องเที่ยวเชิงสร้างสรรค์และวัฒนธรรมเป็นมิตรกับสิ่งแวดล้อม
- ข. ยุทธศาสตร์การพัฒนาขององค์กรปกครองส่วนท้องถิ่นในเขตจังหวัดที่ ด้านการพัฒนาโครงสร้างการผลิตและสร้างความมั่นคงทางเศรษฐกิจในท้องถิ่น
- ยุทธศาสตร์การพัฒนาขององค์กรปกครองส่วนท้องถิ่นที่ ๔ ด้านทรัพยากรธรรมชาติและสิ่งแวดล้อม

➢ **แผนงานสาธารณสุข**

ที่	โครงการ	วัตถุประสงค์	เป้าหมาย (ผลผลิตของ โครงการ)	งบประมาณ					ตัวชี้วัด (KPI)	ผลลัพธ์ที่คาดว่าจะได้รับ	หน่วยงานที่ รับผิดชอบ
				๒๕๖๖ (บาท)	๒๕๖๗ (บาท)	๒๕๖๘ (บาท)	๒๕๖๙ (บาท)	๒๕๗๐ (บาท)			
๑	โครงการจัดหาถังขยะ ประจำหมู่บ้าน หมู่ที่ ๑๐	เพื่อเพิ่ม ประสิทธิภาพและ ศักยภาพในการ บริหารสาธารณสุข ชุมชนตำบลนาสี นวล		-	-	-	๕๐๐,๐๐๐	-	ร้อยละของ จำนวนถังขยะ ในครัวเรือน	ประชาชนคัดแยก ขยะได้ถูกต้อง	กอง สาธารณสุข

รายละเอียดโครงการพัฒนา

แบบ ผ.๐๒/๒

แผนพัฒนาท้องถิ่น(พ.ศ.๒๕๖๖-๒๕๗๐)

สำหรับโครงการที่เกินศักยภาพขององค์กรปกครองส่วนท้องถิ่นที่ใช้สำหรับการประสานแผนพัฒนาท้องถิ่น

องค์การบริหารส่วนตำบลนาสีนวล ตำบลนาสีนวล อำเภอพยุหะภูมิพิสัย จังหวัดมหาสารคาม

ก. ยุทธศาสตร์จังหวัดที่ ๒ ส่งเสริมการค้า การลงทุนและการท่องเที่ยวเชิงสร้างสรรค์และวัฒนธรรมเป็นมิตรกับสิ่งแวดล้อม

ข. ยุทธศาสตร์การพัฒนาขององค์กรปกครองส่วนท้องถิ่นในเขตจังหวัด ด้านการพัฒนาโครงสร้างการผลิตและสร้างความมั่นคงทางเศรษฐกิจในท้องถิ่น

ยุทธศาสตร์การพัฒนาของ อปท.ที่ ๔ ด้านทรัพยากรธรรมชาติและสิ่งแวดล้อม

➤ แผนงานการเกษตร

ที่	โครงการ	วัตถุประสงค์	เป้าหมาย (ผลผลิตของโครงการ)	งบประมาณ					ตัวชี้วัด (KPI)	ผลลัพธ์ที่คาดว่าจะได้รับ	หน่วยงานที่จะขอประสาน
				๒๕๖๖ (บาท)	๒๕๖๗ (บาท)	๒๕๖๘ (บาท)	๒๕๖๙ (บาท)	๒๕๗๐ (บาท)			
๑	โครงการขุดลอกหนองรังกา หมู่ที่ ๑	เพื่อเพิ่มประสิทธิภาพและศักยภาพในการกักเก็บน้ำในชุมชนตำบลนาสีนวล	ขนาดพื้นที่ ๒๑ ไร่ กว้าง ๑๒๕ เมตร ยาว ๑๘๐ เมตร ลึก ๓.๐๐ เมตร	-	๓,๕๐๐,๐๐๐	-	-	-	ร้อยละ ๘๐ ของครัวเรือนทั้งหมดมีความสะดวก	ประชาชนร้อยละ ๘๐ มีความสะดวกในการมีน้ำเพื่ออุปโภคบริโภค	กองช่าง
๒	โครงการขุดลอกหนองบอน หมู่ที่ ๒ บ้านเขาเตา	เพื่อเพิ่มประสิทธิภาพและศักยภาพในการกักเก็บน้ำในชุมชนตำบลนาสีนวล	ขนาด กว้าง ๖๕ เมตร ยาว ๑๑๐ เมตร ลึก ๔.๐๐ เมตร	๑,๔๐๐,๐๐๐	-	-	-	-	ร้อยละ ๘๐ ของครัวเรือนทั้งหมดมีความสะดวก	ประชาชนร้อยละ ๘๐ มีความสะดวกในการมีน้ำเพื่ออุปโภคบริโภค	กองช่าง
๓	โครงการขุดลอกหนองบง หมู่ที่ ๒ บ้านเขาเตา	เพื่อเพิ่มประสิทธิภาพและศักยภาพในการกักเก็บน้ำในชุมชนตำบลนาสีนวล	ขนาด กว้าง ๕๐ เมตร ยาว ๕๐ เมตร ลึก ๓.๐๐ เมตร	-	-	๕๐๐,๐๐๐	-	-	ร้อยละ ๘๐ ของครัวเรือนทั้งหมดมีความสะดวก	ประชาชนร้อยละ ๘๐ มีความสะดวกในการมีน้ำเพื่ออุปโภคบริโภค	กองช่าง

รายละเอียดโครงการพัฒนา

แบบ ผ.๐๒/๒

แผนพัฒนาท้องถิ่น(พ.ศ.๒๕๖๖-๒๕๗๐)

สำหรับโครงการที่เกินศักยภาพขององค์กรปกครองส่วนท้องถิ่นที่ใช้สำหรับการประสานแผนพัฒนาท้องถิ่น

องค์การบริหารส่วนตำบลนาสีนวล ตำบลนาสีนวล อำเภอพยุหะภูมิพิสัย จังหวัดมหาสารคาม

ก. ยุทธศาสตร์จังหวัดที่ ๒ ส่งเสริมการค้า การลงทุนและการท่องเที่ยวเชิงสร้างสรรค์และวัฒนธรรมเป็นมิตรกับสิ่งแวดล้อม

ข. ยุทธศาสตร์การพัฒนาขององค์กรปกครองส่วนท้องถิ่นในเขตจังหวัด ด้านการพัฒนาโครงสร้างการผลิตและสร้างความมั่นคงทางเศรษฐกิจในท้องถิ่น

ยุทธศาสตร์การพัฒนาของ อปท.ที่ ๔ ด้านทรัพยากรธรรมชาติและสิ่งแวดล้อม

➤ แผนงานการเกษตร

ที่	โครงการ	วัตถุประสงค์	เป้าหมาย (ผลผลิตของโครงการ)	งบประมาณ					ตัวชี้วัด (KPI)	ผลลัพธ์ที่คาดว่าจะได้รับ	หน่วยงานที่จะขอประสาน
				๒๕๖๖ (บาท)	๒๕๖๗ (บาท)	๒๕๖๘ (บาท)	๒๕๖๙ (บาท)	๒๕๗๐ (บาท)			
๔	โครงการขุดลอกหนองบะหมู่ที่ ๓ บ้านเขาเตา	เพื่อเพิ่มประสิทธิภาพและศักยภาพในการกักเก็บน้ำในชุมชนตำบลนาสีนวล	ขนาดพื้นที่ในการขุดลอก ๖๓ ไร่ ลึกเฉลี่ย ๓.๐๐ เมตร	๑๕,๐๐๐,๐๐๐	-	-	-	-	ร้อยละ ๘๐ ของครัวเรือนทั้งหมดมีความสะดวก ร้อยละ ๘๐ มีความสะดวกในการมีน้ำเพื่ออุปโภคบริโภค	กองช่าง	
๕	โครงการขุดคลองวังเขียม หมู่ที่ ๓ บ้านเขาเตา	เพื่อเพิ่มประสิทธิภาพและศักยภาพในการกักเก็บน้ำในชุมชนตำบลนาสีนวล	ขนาด กว้าง ๑๐ เมตร ยาว ๑,๒๐๐ เมตร ลึก ๒.๕๐ เมตร	-	๖๐๐,๐๐๐	-	-	-	ร้อยละ ๘๐ ของครัวเรือนทั้งหมดมีความสะดวก ร้อยละ ๘๐ มีความสะดวกในการมีน้ำเพื่อการเกษตร	กองช่าง	
๖	โครงการขุดลอกสระหนองไร่ หมู่ที่ ๔ บ้านน้ำสร้าง	เพื่อเพิ่มประสิทธิภาพและศักยภาพในการกักเก็บน้ำในชุมชนตำบลนาสีนวล	ขนาด กว้าง ๑๑๐ เมตร ยาว ๑๓๐ เมตร ลึก ๒ เมตร	๑,๕๐๐,๐๐๐	-	-	-	-	ร้อยละ ๘๐ ของครัวเรือนทั้งหมดมีความสะดวก ร้อยละ ๘๐ มีความสะดวกในการคมนาคม	กองช่าง	

รายละเอียดโครงการพัฒนา
แผนพัฒนาท้องถิ่น(พ.ศ.๒๕๖๖-๒๕๗๐)

แบบ ผ.๐๒/๒

สำหรับโครงการที่เกินศักยภาพขององค์กรปกครองส่วนท้องถิ่นที่ใช้สำหรับการประสานแผนพัฒนาท้องถิ่น

องค์การบริหารส่วนตำบลนาสีนวล ตำบลนาสีนวล อำเภอพยุหะภูมิพิสัย จังหวัดมหาสารคาม

ก. ยุทธศาสตร์จังหวัดที่ ๒ ส่งเสริมการค้า การลงทุนและการท่องเที่ยวเชิงสร้างสรรค์และวัฒนธรรมเป็นมิตรกับสิ่งแวดล้อม

ข. ยุทธศาสตร์การพัฒนาขององค์กรปกครองส่วนท้องถิ่นในเขตจังหวัด ด้านการพัฒนาโครงสร้างการผลิตและสร้างความมั่นคงทางเศรษฐกิจในท้องถิ่น

ยุทธศาสตร์การพัฒนาของ อปท.ที่ ๔ ด้านทรัพยากรธรรมชาติและสิ่งแวดล้อม

➤ แผนงานการเกษตร

ที่	โครงการ	วัตถุประสงค์	เป้าหมาย (ผลผลิตของโครงการ)	งบประมาณ					ตัวชี้วัด (KPI)	ผลลัพธ์ที่คาดว่าจะได้รับ	หน่วยงานที่จะขอประสาน
				๒๕๖๖ (บาท)	๒๕๖๗ (บาท)	๒๕๖๘ (บาท)	๒๕๖๙ (บาท)	๒๕๗๐ (บาท)			
๗	โครงการขุดลอกคลองรอบวัดฝิ่งทิศเหนือถึงฝิ่งตะวันออกฝิ่งทิศใต้ถึงแยกถนนายโพน หมู่ที่ ๔ บ้านน้ำสร้าง	เพื่อเพิ่มประสิทธิภาพและศักยภาพในการกักเก็บน้ำในชุมชนตำบลนาสีนวล	ขนาด กว้าง ๑๐ เมตร ยาว ๙๐๐ เมตร ลึก ๒.๕๐ เมตร	-	-	-	๘๕๐,๐๐๐	-	ร้อยละ ๘๐ ของครัวเรือนทั้งหมดมีความสะดวก	ประชาชนร้อยละ ๘๐ มีความสะดวกในการมีน้ำเพื่อการเกษตร	กองช่าง
๘	โครงการขุดลอกคลองเหมืองบ้านหนองแฝก หมู่ที่ ๕	เพื่อเพิ่มประสิทธิภาพและศักยภาพในการกักเก็บน้ำในชุมชนตำบลนาสีนวล	ขนาด กว้าง ๘ เมตร ยาว ๑,๐๐๐ เมตร ลึก ๓.๐๐ เมตร	๗๕๐,๐๐๐	-	-	-	-	ร้อยละของพื้นที่กักเก็บน้ำ	ประชาชนร้อยละ ๘๐ มีความสะดวกในการมีน้ำเพื่อการเกษตร	กองส่งเสริมการเกษตร กองช่าง
๙	โครงการขุดลอกคลองเหมือง หมู่ที่ ๕ บ้านหนองแฝก จากฮ้องวังเขียม-บ้านโนนสวรรค์ หมู่ที่ ๙	เพื่อเพิ่มประสิทธิภาพและศักยภาพในการกักเก็บน้ำในชุมชนตำบลนาสีนวล	ขนาด กว้าง ๘ เมตร ยาว ๓,๐๐๐ เมตร ลึก ๒ เมตร ลาดเอียง ๑:๑	-	-	-	๑,๘๐๐,๐๐๐	-	ร้อยละของพื้นที่กักเก็บน้ำ	ประชาชนร้อยละ ๘๐ มีความสะดวกในการมีน้ำเพื่อการเกษตร	กองส่งเสริมการเกษตร กองช่าง

รายละเอียดโครงการพัฒนา

แบบ ผ.๐๒/๒

แผนพัฒนาท้องถิ่น(พ.ศ.๒๕๖๖-๒๕๗๐)

สำหรับโครงการที่เกินศักยภาพขององค์กรปกครองส่วนท้องถิ่นที่ใช้สำหรับการประสานแผนพัฒนาท้องถิ่น

องค์การบริหารส่วนตำบลนาสีนวล ตำบลนาสีนวล อำเภอพยุหะภูมิพิสัย จังหวัดมหาสารคาม

ก. ยุทธศาสตร์จังหวัดที่ ๒ ส่งเสริมการค้า การลงทุนและการท่องเที่ยวเชิงสร้างสรรค์และวัฒนธรรมเป็นมิตรกับสิ่งแวดล้อม

ข. ยุทธศาสตร์การพัฒนาขององค์กรปกครองส่วนท้องถิ่นในเขตจังหวัด ด้านการพัฒนาโครงสร้างการผลิตและสร้างความมั่นคงทางเศรษฐกิจในท้องถิ่น

ยุทธศาสตร์การพัฒนาของ อปท.ที่ ๔ ด้านทรัพยากรธรรมชาติและสิ่งแวดล้อม

➤ แผนงานการเกษตร

ที่	โครงการ	วัตถุประสงค์	เป้าหมาย (ผลผลิตของโครงการ)	งบประมาณ					ตัวชี้วัด (KPI)	ผลลัพธ์ที่คาดว่าจะได้รับ	หน่วยงานที่จะขอประสาน
				๒๕๖๖ (บาท)	๒๕๖๗ (บาท)	๒๕๖๘ (บาท)	๒๕๖๙ (บาท)	๒๕๗๐ (บาท)			
๑๐	โครงการขุดลอกคลองเหมือง หมู่ที่ ๕ บ้านหนองแฝก - บ้านโนนสวรรค์ หมู่ที่ ๙	เพื่อเพิ่มประสิทธิภาพและศักยภาพในการกักเก็บน้ำในชุมชนตำบลนาสีนวล	ขนาด กว้าง ๘ เมตร ยาว ๓,๐๐๐ เมตร ลึก ๒ เมตร	-	-	-	-	-	ร้อยละ ๘๐ ของครัวเรือนทั้งหมดมีความสะดวกในการมีน้ำเพื่อการเกษตร	ประชาชนร้อยละ ๘๐ มีความสะดวกในการมีน้ำเพื่อการเกษตร	กองส่งเสริมการเกษตร กองช่าง
๑๑	โครงการขุดลอกลำห้วยวังละฮุ้ง หมู่ที่ ๘ จากฝายกักน้ำดอนปู่ตา-ฝายประชาอาสา	เพื่อเพิ่มประสิทธิภาพและศักยภาพในการกักเก็บน้ำในชุมชนตำบลนาสีนวล	ขนาด กว้าง ๒๐ เมตร ยาว ๒,๐๐๐ เมตร ลึก ๒.๕ เมตร ลาดเอียง ๑:๑	๔,๓๗๕,๐๐๐	-	-	-	-	ร้อยละ ๘๐ ของครัวเรือนทั้งหมดมีความสะดวกในการมีน้ำเพื่อการเกษตร	ประชาชนร้อยละ ๘๐ มีความสะดวกในการมีน้ำเพื่อการเกษตร	กองส่งเสริมการเกษตร กองช่าง
๑๒	โครงการขุดลอกอ่างเก็บน้ำดอนปู่ตา หมู่ที่ ๘	เพื่อเพิ่มประสิทธิภาพและศักยภาพในการกักเก็บน้ำในชุมชนตำบลนาสีนวล	เนื้อที่ประมาณ ๕ ไร่ ลึก ๔.๐๐ เมตร	๑,๕๐๐,๐๐๐	-	-	-	-	ร้อยละ ๘๐ ของครัวเรือนทั้งหมดมีความสะดวก	ประชาชนร้อยละ ๘๐ มีความสะดวกในการมีน้ำเพื่ออุปโภคบริโภค	

รายละเอียดโครงการพัฒนา

แบบ ผ.๐๒/๒

แผนพัฒนาท้องถิ่น(พ.ศ.๒๕๖๖-๒๕๗๐)

สำหรับโครงการที่เกินศักยภาพขององค์กรปกครองส่วนท้องถิ่นที่ใช้สำหรับการประสานแผนพัฒนาท้องถิ่น

องค์การบริหารส่วนตำบลนาสีนวล ตำบลนาสีนวล อำเภอพยุหะภูมิพิสัย จังหวัดมหาสารคาม

ก. ยุทธศาสตร์จังหวัดที่ ๒ ส่งเสริมการค้า การลงทุนและการท่องเที่ยวเชิงสร้างสรรค์และวัฒนธรรมเป็นมิตรกับสิ่งแวดล้อม

ข. ยุทธศาสตร์การพัฒนาขององค์กรปกครองส่วนท้องถิ่นในเขตจังหวัด ด้านการพัฒนาโครงสร้างการผลิตและสร้างความมั่นคงทางเศรษฐกิจในท้องถิ่น

ยุทธศาสตร์การพัฒนาของ อปท.ที่ ๔ ด้านทรัพยากรธรรมชาติและสิ่งแวดล้อม

➤ แผนงานการเกษตร

ที่	โครงการ	วัตถุประสงค์	เป้าหมาย (ผลผลิตของโครงการ)	งบประมาณ					ตัวชี้วัด (KPI)	ผลลัพธ์ที่คาดว่าจะได้รับ	หน่วยงานที่จะขอ ประสาน
				๒๕๖๖ (บาท)	๒๕๖๗ (บาท)	๒๕๖๘ (บาท)	๒๕๖๙ (บาท)	๒๕๗๐ (บาท)			
๑๓	โครงการขุดสระในไร่นาเกษตรกร หมู่ที่ ๘	เพื่อเพิ่มประสิทธิภาพและศักยภาพในการกักเก็บน้ำในชุมชนตำบลนาสีนวล	เนื้อที่ ๑ ไร่/แปลง	-	-	๒๔๐,๐๐๐	-	-	ร้อยละ ๘๐ ของครัวเรือนทั้งหมดมีความสะดวก	ประชาชนร้อยละ ๘๐ มีความสะดวกในการมีน้ำเพื่อการเกษตร	กองส่งเสริมการเกษตร กองช่าง
๑๔	โครงการขุดเจาะบ่อบาดาลพร้อมโซล่าเซลล์ หมู่ที่ ๘	เพื่อเพิ่มประสิทธิภาพและศักยภาพในการกักเก็บน้ำในชุมชนตำบลนาสีนวล	จำนวน ประมาณ ๓๐ บ่อ	-	-	๓,๖๐๐,๐๐๐	-	-	ร้อยละ ๔๐ ของครัวเรือนประหยัดค่าน้ำประปา	ประชาชนร้อยละ ๘๐ มีความสะดวกในการมีน้ำเพื่อการเกษตร	กองส่งเสริมการเกษตร กองช่าง
๑๕	โครงการเจาะบ่อบาดาลพร้อมระบบโซล่าเซลล์ หมู่ที่ ๘	เพื่อเพิ่มประสิทธิภาพและศักยภาพในการกักเก็บน้ำในชุมชนตำบลนาสีนวล	ประมาณ ๒๐ บ่อ	-	-	-	๒,๔๐๐,๐๐๐	-	ร้อยละ ๔๐ ของครัวเรือนประหยัดค่าน้ำประปา	ร้อยละ ๘๐ ของครัวเรือนทั้งหมดมีความสะดวก	กองส่งเสริมการเกษตร กองช่าง
๑๖	โครงการขุดลอกกุดผักบั้ง หมู่ที่ ๙	เพื่อเพิ่มประสิทธิภาพและศักยภาพในการกักเก็บน้ำในชุมชนตำบลนาสีนวล	ขนาด กว้าง ๑๐๐ เมตร ยาว ๘๐๐ เมตร ลึก ๓.๐๐ เมตร	๑๒,๐๐๐,๐๐๐	-	-	-	-	ร้อยละ ๘๐ ของครัวเรือนทั้งหมดมีความสะดวก	ประชาชนร้อยละ ๘๐ มีความสะดวกในการมีน้ำเพื่อการเกษตร	กองส่งเสริมการเกษตร กองช่าง

รายละเอียดโครงการพัฒนา
แผนพัฒนาท้องถิ่น(พ.ศ.๒๕๖๖-๒๕๗๐)

แบบ ผ.๐๒/๒

สำหรับโครงการที่เกินศักยภาพขององค์กรปกครองส่วนท้องถิ่นที่ใช้สำหรับการประสานแผนพัฒนาท้องถิ่น

องค์การบริหารส่วนตำบลนาสีนวล ตำบลนาสีนวล อำเภอพยุหะภูมิพิสัย จังหวัดมหาสารคาม

ก. ยุทธศาสตร์จังหวัดที่ ๒ ส่งเสริมการค้า การลงทุนและการท่องเที่ยวเชิงสร้างสรรค์และวัฒนธรรมเป็นมิตรกับสิ่งแวดล้อม

ข. ยุทธศาสตร์การพัฒนาขององค์กรปกครองส่วนท้องถิ่นในเขตจังหวัด ด้านการพัฒนาโครงสร้างการผลิตและสร้างความมั่นคงทางเศรษฐกิจในท้องถิ่น

ยุทธศาสตร์การพัฒนาของ อปท.ที่ ๔ ด้านทรัพยากรธรรมชาติและสิ่งแวดล้อม

➤ แผนงานการเกษตร

ที่	โครงการ	วัตถุประสงค์	เป้าหมาย (ผลผลิตของ โครงการ)	งบประมาณ					ตัวชี้วัด (KPI)	ผลลัพธ์ที่คาดว่าจะได้รับ	หน่วยงานที่ จะ ขอ ประสาน
				๒๕๖๖ (บาท)	๒๕๖๗ (บาท)	๒๕๖๘ (บาท)	๒๕๖๙ (บาท)	๒๕๗๐ (บาท)			
๑๗	โครงการขุดลอกหนองสิม หมู่ที่ ๙	เพื่อเพิ่มประสิทธิภาพ และศักยภาพในการ กักเก็บน้ำในชุมชน ตำบลนาสีนวล	ขนาด กว้าง ๒๐ เมตร ยาว ๒๑๕ เมตร ลึก ๓ เมตร	-	๖๕๐,๐๐๐	-	-	-	ร้อยละ ๘๐ ของครัวเรือน ทั้งหมดมี ความสะดวก ในการมีน้ำ เพื่อ การเกษตร	ประชาชนร้อยละ ๘๐ มี ความสะดวก ในการมีน้ำ เพื่อ การเกษตร	กองช่าง
๑๘	โครงการ ขุดลอกสระวัด เก่า หมู่ที่ ๑๑	เพื่อเพิ่มประสิทธิภาพ และศักยภาพในการ กักเก็บน้ำในชุมชน ตำบลนาสีนวล	พื้นที่ ๕ ไร่ ๑ งาน ลึก ๓.๐๐ เมตร	-	-	-	-	๑,๒๐๐,๐๐๐	ร้อยละ ๘๐ ของครัวเรือน ทั้งหมดมี ความสะดวก ในการ คมนาคม	ประชาชนร้อยละ ๘๐ มี ความสะดวก ในการ คมนาคม	กองช่าง
๑๙	โครงการขุดเจาะบ่อ บาดาลในไร่นา หมู่ที่ ๑๑	เพื่อเพิ่มประสิทธิภาพ และศักยภาพในการ กักเก็บน้ำในชุมชน ตำบลนาสีนวล	ขนาดบ่อบาดาล ขนาด ๖” ลึก ๗๒ เมตร จำนวน ๑๕ บ่อ	-	-	๑,๘๐๐,๐๐๐	-	-	ร้อยละ ๔๐ ของครัวเรือน ประหยัดค่า น้ำประปา	ร้อยละ ๘๐ ของครัวเรือน ทั้งหมดมี ความสะดวก	กอง ส่งเสริม การเกษตร กองช่าง

รายละเอียดโครงการพัฒนา

แบบ ผ.๐๒/๒

แผนพัฒนาท้องถิ่น(พ.ศ.๒๕๖๖-๒๕๗๐)

สำหรับโครงการที่เกินศักยภาพขององค์กรปกครองส่วนท้องถิ่นที่ใช้สำหรับการประสานแผนพัฒนาท้องถิ่น

องค์การบริหารส่วนตำบลนาสีนวล ตำบลนาสีนวล อำเภอพยุหะภูมิพิสัย จังหวัดมหาสารคาม

ก. ยุทธศาสตร์จังหวัดที่ ๒ ส่งเสริมการค้า การลงทุนและการท่องเที่ยวเชิงสร้างสรรค์และวัฒนธรรมเป็นมิตรกับสิ่งแวดล้อม

ข. ยุทธศาสตร์การพัฒนาขององค์กรปกครองส่วนท้องถิ่นในเขตจังหวัด ด้านการพัฒนาโครงสร้างการผลิตและสร้างความมั่นคงทางเศรษฐกิจในท้องถิ่น

ยุทธศาสตร์การพัฒนาของ อปท.ที่ ๔ ด้านทรัพยากรธรรมชาติและสิ่งแวดล้อม

➤ แผนงานการเกษตร

ที่	โครงการ	วัตถุประสงค์	เป้าหมาย (ผลผลิตของ โครงการ)	งบประมาณ					ตัวชี้วัด (KPI)	ผลลัพธ์ที่ คาดว่าจะ ได้รับ	หน่วยงาน ที่จะขอ ประสาน
				๒๕๖๖ (บาท)	๒๕๖๗ (บาท)	๒๕๖๘ (บาท)	๒๕๖๙ (บาท)	๒๕๗๐ (บาท)			
๒๐	โครงการติดตั้งระบบ สูบน้ำพลังงาน แสงอาทิตย์สำหรับบ่อ น้ำบาดาลในไร่นา หมู่ ที่ ๑๑	เพื่อเพิ่มประสิทธิภาพ และศักยภาพในการกัก เก็บน้ำในชุมชนตำบลนา สีนวล	ขนาด ๑,๐๘๐ วัตต์ จำนวน ๑๕ แห่ง	-	-	๒๐๐,๐๐๐	-	-	ร้อยละ ๔๐ ของครัวเรือน ประหยัดค่าน้ำ ประปา	ร้อยละ ๘๐ ของ ครัวเรือน ทั้งหมดมี ความ สะดวก	กอง ส่งเสริม การเกษตร กองช่าง
๒๑	โครงการขุดเจาะบ่อ บาดาลในไร่นา หมู่ที่ ๑๑	เพื่อเพิ่มประสิทธิภาพ และศักยภาพในการกัก เก็บน้ำในชุมชนตำบลนา สีนวล	บ่อน้ำบาดาลขนาด ๖” ลึก ๗๒ เมตร จำนวน ๒๐ บ่อ	-	-	-	๒,๔๐๐,๐๐๐	-	ร้อยละ ๔๐ ของครัวเรือน ประหยัดค่าน้ำ ประปา	ร้อยละ ๘๐ ของ ครัวเรือน ทั้งหมดมี ความ สะดวก	กอง ส่งเสริม การเกษตร กองช่าง
๒๒	โครงการขุดเจาะบ่อ บาดาลในไร่นา ม.๑๑	เพื่อเพิ่มประสิทธิภาพ และศักยภาพในการกัก เก็บน้ำในชุมชนตำบลนา สีนวล	บ่อน้ำบาดาลขนาด ๖” ลึก ๗๒ เมตร จำนวน ๒๐ บ่อ	-	-	-	-	๒,๔๐๐,๐ ๐๐	ร้อยละ ๔๐ ของครัวเรือน ประหยัดค่าน้ำ ประปา	ร้อยละ ๘๐ ของ ครัวเรือน ทั้งหมดมี ความ สะดวก	กอง ส่งเสริม การเกษตร กองช่าง

รายละเอียดโครงการพัฒนา

แบบ ผ.๐๒/๒

แผนพัฒนาท้องถิ่น(พ.ศ.๒๕๖๖-๒๕๗๐)

สำหรับโครงการที่เกินศักยภาพขององค์กรปกครองส่วนท้องถิ่นที่ใช้สำหรับการประสานแผนพัฒนาท้องถิ่น

องค์การบริหารส่วนตำบลนาสีนวล ตำบลนาสีนวล อำเภอพยุหะภูมิพิสัย จังหวัดมหาสารคาม

ก. ยุทธศาสตร์จังหวัดที่ ๒ ส่งเสริมการค้า การลงทุนและการท่องเที่ยวเชิงสร้างสรรค์และวัฒนธรรมเป็นมิตรกับสิ่งแวดล้อม

ข. ยุทธศาสตร์การพัฒนาขององค์กรปกครองส่วนท้องถิ่นในเขตจังหวัด ด้านการพัฒนาโครงสร้างการผลิตและสร้างความมั่นคงทางเศรษฐกิจในท้องถิ่น

ยุทธศาสตร์การพัฒนาของ อปท.ที่ ๔ ด้านทรัพยากรธรรมชาติและสิ่งแวดล้อม

➤ แผนงานการเกษตร

ที่	โครงการ	วัตถุประสงค์	เป้าหมาย (ผลผลิตของโครงการ)	งบประมาณ					ตัวชี้วัด (KPI)	ผลลัพธ์ที่คาดว่าจะได้รับ	หน่วยงานที่จะขอประสาน
				๒๕๖๖ (บาท)	๒๕๖๗ (บาท)	๒๕๖๘ (บาท)	๒๕๖๙ (บาท)	๒๕๗๐ (บาท)			
๒๓	โครงการขุดลอกสระกลาง หมู่ที่ ๑๓ บ้านโพธิ์เงิน	เพื่อเพิ่มประสิทธิภาพและศักยภาพในการกักเก็บน้ำในชุมชนตำบลนาสีนวล	ขนาด กว้าง ๒๕๐ ยาว ๓๕๐ เมตร ลึก ๓.๕ เมตร	-	-	๑๕,๐๐๐,๐๐๐	-	-	ร้อยละ ๘๐ ของครัวเรือนทั้งหมดมีความสะดวก	ประชาชนร้อยละ ๘๐ มีความสะดวกในการมีน้ำเพื่อการเกษตร	กองช่าง
๒๔	โครงการติดตั้งระบบสูบน้ำพลังงานแสงอาทิตย์ หมู่ที่ ๑๑	เพื่อเพิ่มประสิทธิภาพและศักยภาพในการกักเก็บน้ำในชุมชนตำบลนาสีนวล	ขนาด ๑,๐๘๐ วัตต์ จำนวน ๑๕ บ่อ	-	-	-	-	๒๐๐,๐๐๐	ร้อยละ ๔๐ ของครัวเรือนประหยัดค่าน้ำประปา	ร้อยละ ๘๐ ของครัวเรือนทั้งหมดมีความสะดวก	กองส่งเสริมการเกษตร กองช่าง
๒๕	โครงการวางท่อส่งน้ำ หมู่ที่ ๑๒ จากลำห้วยบางบอนถึงสระหนองกระทุ่ม	เพื่อเพิ่มประสิทธิภาพและศักยภาพในการกักเก็บน้ำในชุมชนตำบลนาสีนวล	ระยะทางประมาณ ๒,๐๐๐ เมตร ท่อขนาด เส้นผ่านศูนย์กลาง ๐.๔๐ เมตร	๕๐๐,๐๐๐	-	-	-	-	ร้อยละของท่อส่งน้ำ	ร้อยละ ๘๐ ของครัวเรือนทั้งหมดมีความสะดวก	กองส่งเสริมการเกษตร กองช่าง
๒๖	โครงการขุดเจาะน้ำบาดาลเพื่อการเกษตร หมู่ที่ ๑๒	เพื่อเพิ่มประสิทธิภาพและศักยภาพในการกักเก็บน้ำในชุมชนตำบลนาสีนวล	จำนวน ๓๐ ครัวเรือน	-	-	๓,๖๐๐,๐๐๐	-	-	ร้อยละ ๔๐ ของครัวเรือนประหยัดค่าน้ำประปา	ร้อยละ ๘๐ ของครัวเรือนทั้งหมดมีความสะดวก	กองส่งเสริมการเกษตร กองช่าง

รายละเอียดโครงการพัฒนา

แบบ ผ.๐๒/๒

แผนพัฒนาท้องถิ่น(พ.ศ.๒๕๖๖-๒๕๗๐)

สำหรับโครงการที่เกินศักยภาพขององค์กรปกครองส่วนท้องถิ่นที่ใช้สำหรับการประสานแผนพัฒนาท้องถิ่น

องค์การบริหารส่วนตำบลนาสีนวล ตำบลนาสีนวล อำเภอพยุหะภูมิพิสัย จังหวัดมหาสารคาม

ก. ยุทธศาสตร์จังหวัดที่ ๒ ส่งเสริมการค้า การลงทุนและการท่องเที่ยวเชิงสร้างสรรค์และวัฒนธรรมเป็นมิตรกับสิ่งแวดล้อม

ข. ยุทธศาสตร์การพัฒนาขององค์กรปกครองส่วนท้องถิ่นในเขตจังหวัด ด้านการพัฒนาโครงสร้างการผลิตและสร้างความมั่นคงทางเศรษฐกิจในท้องถิ่น

ยุทธศาสตร์การพัฒนาของ อปท.ที่ ๔ ด้านทรัพยากรธรรมชาติและสิ่งแวดล้อม

➤ แผนงานการเกษตร

ที่	โครงการ	วัตถุประสงค์	เป้าหมาย (ผลผลิตของโครงการ)	งบประมาณ					ตัวชี้วัด (KPI)	ผลลัพธ์ที่คาดว่าจะได้รับ	หน่วยงานที่จะขอประสาน
				๒๕๖๖ (บาท)	๒๕๖๗ (บาท)	๒๕๖๘ (บาท)	๒๕๖๙ (บาท)	๒๕๗๐ (บาท)			
๒๗	โครงการขุดลอกสระกลาง หมู่ที่ ๑๓ บ้านโพธิ์เงิน	เพื่อเพิ่มประสิทธิภาพและศักยภาพในการกักเก็บน้ำในชุมชนตำบลนาสีนวล	ขนาด กว้าง ๒๕๐ ยาว ๓๕๐ เมตร ลึก ๓.๕ เมตร	-	-	๑๕,๐๐๐,๐๐๐	-	-	ร้อยละ ๘๐ ของครัวเรือนทั้งหมดมีความสะดวก ร้อยละ ๘๐	ประชาชนร้อยละ ๘๐ มีความสะดวกในการมีน้ำเพื่อการเกษตร	กองช่าง
๒๘	โครงการก่อสร้างฝายกักเก็บน้ำห้วยลำเตาบ้านเตาป่า หมู่ที่ ๖ พร้อมคันฝายข้ามห้วยลำเตาบ้านเขวาเตา หมู่ ๒ เชื่อมระหว่างหมู่บ้าน/ตำบล/อำเภอ/จังหวัด	เพื่อเพิ่มประสิทธิภาพและศักยภาพในการกักเก็บน้ำในชุมชนตำบลนาสีนวล	ตามแบบแปลนของสำนักงานชลประทานที่ ๖ ขอนแก่น	-	-	-	๑๐,๐๐๐,๐๐๐	-	ร้อยละของพื้นที่กักเก็บน้ำ	ประชาชนร้อยละ ๘๐ มีความสะดวกในการมีน้ำเพื่อการเกษตร	กองส่งเสริมการเกษตร กองช่าง

**รายละเอียดโครงการพัฒนา
แผนพัฒนาท้องถิ่น(พ.ศ.๒๕๖๖-๒๕๗๐)**

แบบ ผ.๐๒

องค์การบริหารส่วนตำบลนาสีนวล ตำบลนาสีนวล อำเภอพยุหะภูมิพิสัย จังหวัดมหาสารคาม

- ก. ยุทธศาสตร์จังหวัดที่ ๔ พัฒนาคุณภาพชีวิตของประชาชนสู่สังคมเอื้ออาทรสมานฉันท์
 ข. ยุทธศาสตร์การพัฒนาขององค์กรปกครองส่วนท้องถิ่นในเขตจังหวัด ที่ ๔ การพัฒนาและเสริมสร้างประสิทธิภาพองค์กร
 ยุทธศาสตร์การพัฒนาของ อบท.ที่ ๕ ด้านการบริหารจัดการและการพัฒนาบุคลากร
 ➤ **แผนงานบริหารงานทั่วไป**

ที่	โครงการ	วัตถุประสงค์	เป้าหมาย (ผลผลิตของโครงการ)	งบประมาณ					ตัวชี้วัด (KPI)	ผลลัพธ์ที่คาดว่าจะได้รับ	หน่วยงานที่รับผิดชอบ
				๒๕๖๖ (บาท)	๒๕๖๗ (บาท)	๒๕๖๘ (บาท)	๒๕๖๙ (บาท)	๒๕๗๐ (บาท)			
๑	โครงการจัดจ้างบำรุงรักษาและเช่าพื้นที่ทำเว็บไซต์ หรือ Hosting หรือ Web Hosting	เพื่อเป็นที่เก็บไฟล์ เก็บข้อมูล ของ เว็บไซต์	สื่อสารประชาสัมพันธ์งานกิจกรรมต่างๆของ อบต.	๑๐,๐๐๐	๑๐,๐๐๐	๑๐,๐๐๐	๑๐,๐๐๐	๑๐,๐๐๐	ร้อยละของ ความพึงพอใจของ ผู้ใช้บริการ	เพิ่มช่องทางให้ ประชาชนรับรู้ ข่าวสาร อย่าง รวดเร็วและ ทันสมัย อบต.	สำนักปลัด
๒	โครงการเทิดทูนสถาบันสำคัญของชาติเพื่อเสริมสร้างความสมานฉันท์	เพื่อให้ประชาชนและหน่วยงานอื่น ๆ มีความสมานฉันท์	ประชาชนในพื้นที่	๑๐๐,๐๐๐	๑๐๐,๐๐๐	๑๐๐,๐๐๐	๑๐๐,๐๐๐	๑๐๐,๐๐๐	ร้อยละ ๙๐ ของ ประชาชนมี ความสมานฉันท์	ประชาชนเข้าร่วมโครงการ ร้อยละ ๙๐	สำนักปลัด
๓	โครงการพัฒนาศักยภาพบุคลากรองค์การบริหารส่วนตำบล	เพื่อเพิ่มขีดความสามารถ ศักยภาพบุคลากร	บุคลากรใน อบต. ๑ โครงการ	๓๐๐,๐๐๐	๓๐๐,๐๐๐	๓๐๐,๐๐๐	๓๐๐,๐๐๐	๓๐๐,๐๐๐	ร้อยละ ๙๐ ของบุคลากรมี ความสามารถ ปฏิบัติหน้าที่ ได้อย่างมี ประสิทธิภาพ	บุคลากรมี ความสามารถ ปฏิบัติหน้าที่ ได้ อย่างมี ประสิทธิภาพและ ประสิทธิภาพ	สำนักปลัด

**รายละเอียดโครงการพัฒนา
แผนพัฒนาท้องถิ่น(พ.ศ.๒๕๖๖-๒๕๗๐)**

แบบ ผ.๐๒

องค์การบริหารส่วนตำบลนาสีนวล ตำบลนาสีนวล อำเภอพยุหะคีรี จังหวัดมหาสารคาม

- ก. ยุทธศาสตร์จังหวัดที่ ๔ พัฒนาคุณภาพชีวิตของประชาชนสู่สังคมเอื้ออาทรสมานฉันท์
 ข. ยุทธศาสตร์การพัฒนาขององค์กรปกครองส่วนท้องถิ่นในเขตจังหวัด ที่ ๔ การพัฒนาและเสริมสร้างประสิทธิภาพองค์กร
 ยุทธศาสตร์การพัฒนาของ อปท.ที่ ๕ ด้านการบริหารจัดการและการพัฒนาบุคลากร
 ➤ **แผนงานบริหารงานทั่วไป**

ที่	โครงการ	วัตถุประสงค์	เป้าหมาย (ผลผลิตของโครงการ)	งบประมาณ					ตัวชี้วัด (KPI)	ผลลัพธ์ที่คาดว่าจะได้รับ	หน่วยงานที่รับผิดชอบ
				๒๕๖๖ (บาท)	๒๕๖๗ (บาท)	๒๕๖๘ (บาท)	๒๕๖๙ (บาท)	๒๕๗๐ (บาท)			
๔	รายจ่ายเกี่ยวกับการรับรองและพิธีการและรัฐพิธี	เพื่อจ่ายเป็นค่าเลี้ยงรับรองบุคคลหรือคณะกรรมการที่ได้รับการแต่งตั้งตามกฎหมาย	เพื่อเป็นมาตรฐานและให้บริการประชาชนและค่าใช้จ่ายงานรัฐพิธี	๖๐,๐๐๐	๖๐,๐๐๐	๖๐,๐๐๐	๖๐,๐๐๐	๖๐,๐๐๐	ได้มีส่วนร่วมร้อยละ ๙๕	เพื่อเป็นมาตรฐานและให้บริการประชาชน	สำนักปลัด
๕	ค่าใช้จ่ายในการดำเนินการเลือกตั้งผู้บริหารและสมาชิกสภาท้องถิ่น	เพื่อจ่ายเป็นค่าดำเนินการในการเลือกตั้งผู้บริหารท้องถิ่น	เพื่อให้ประชาชนมีส่วนร่วมและส่งเสริมระบอบประชาธิปไตย	๖๐๐,๐๐๐	๖๐๐,๐๐๐	๖๐๐,๐๐๐	๖๐๐,๐๐๐	๖๐๐,๐๐๐	ร้อยละของผู้มาใช้สิทธิเลือกตั้ง	เพื่อให้ประชาชนมีความรู้เกี่ยวกับระบอบประชาธิปไตย	สำนักปลัด
๖	ค่าใช้จ่ายในการดำเนินการเลือกตั้งซ่อมผู้บริหารและสมาชิกสภาท้องถิ่น	เพื่อจ่ายเป็นค่าดำเนินการในการเลือกตั้งซ่อมผู้บริหารท้องถิ่น	เพื่อให้ประชาชนมีส่วนร่วมและส่งเสริมระบอบประชาธิปไตย	๑๐๐,๐๐๐	๑๐๐,๐๐๐	๑๐๐,๐๐๐	๑๐๐,๐๐๐	๑๐๐,๐๐๐	ร้อยละของผู้มาใช้สิทธิเลือกตั้ง	เพื่อให้ประชาชนมีความรู้เกี่ยวกับระบอบประชาธิปไตย	สำนักปลัด

**รายละเอียดโครงการพัฒนา
แผนพัฒนาท้องถิ่น(พ.ศ.๒๕๖๖-๒๕๗๐)**

แบบ ผ.๐๒

องค์การบริหารส่วนตำบลนาสีนวล ตำบลนาสีนวล อำเภอพยุหะภูมิพิสัย จังหวัดมหาสารคาม

- ก. ยุทธศาสตร์จังหวัดที่ ๔ พัฒนาคุณภาพชีวิตของประชาชนสู่สังคมเอื้ออาทรสมานฉันท์
 ข. ยุทธศาสตร์การพัฒนาขององค์กรปกครองส่วนท้องถิ่นในเขตจังหวัด ที่ ๔ การพัฒนาและเสริมสร้างประสิทธิภาพองค์กร
 ยุทธศาสตร์การพัฒนาของ อบท.ที่ ๕ ด้านการบริหารจัดการและการพัฒนาบุคลากร
 ➤ **แผนงานบริหารงานทั่วไป**

ที่	โครงการ	วัตถุประสงค์	เป้าหมาย (ผลผลิตของโครงการ)	งบประมาณ					ตัวชี้วัด (KPI)	ผลลัพธ์ที่คาดว่าจะได้รับ	หน่วยงานที่ รับผิดชอบ
				๒๕๖๖ (บาท)	๒๕๖๗ (บาท)	๒๕๖๘ (บาท)	๒๕๖๙ (บาท)	๒๕๗๐ (บาท)			
๗	โครงการให้ความรู้ทางกฎหมายแก่ประชาชน	เพื่อให้ความรู้เบื้องต้นเกี่ยวกับกฎหมาย/สิทธิตามกฎหมายที่ประชาชนพึงรู้ พึงมีตามกฎหมายต่างๆ	ผู้นำชุมชนและประชาชนทั่วไป	๑๕,๐๐๐	๑๕,๐๐๐	๑๕,๐๐๐	๑๕,๐๐๐	๑๕,๐๐๐	ร้อยละของกลุ่มเป้าหมายที่เข้าอบรมและนำไปขยายผล	ผู้นำชุมชน และประชาชนทั่วไป มีความรู้เบื้องต้นเกี่ยวกับกฎหมาย/สิทธิตามกฎหมายที่ประชาชนพึงรู้ พึงมีตามกฎหมายต่างๆ และสามารถนำไปขยายผลต่อในชุมชนตนเองได้	สำนักปลัด
๘	โครงการรณรงค์ตรวจสอบแนวเขตที่สาธารณะประโยชน์ภายในพื้นที่ตำบล	เพื่อบริหารจัดการระเบียบที่สาธารณะให้มีแนวเขตที่ถูกต้องชัดเจน	ภายในพื้นที่ตำบลนาสีนวล	๕๐,๐๐๐	๕๐,๐๐๐	๕๐,๐๐๐	๕๐,๐๐๐	๕๐,๐๐๐	ร้อยละของของที่สาธารณะประโยชน์	พื้นที่ตำบลมีแนวเขตที่ถูกต้องชัดเจน	สำนักปลัด

ส่วนที่ ๔

การติดตามและประเมินผล

๑. การติดตามและประเมินผลยุทธศาสตร์

๑. การติดตามและประเมินผลยุทธศาสตร์

กรอบและแนวทางในการติดตามและประเมินผล

กรอบและแนวทางในการติดตามและประเมินผล สอดคล้องกับระเบียบกระทรวงมหาดไทยว่าด้วยการจัดทำแผนพัฒนาขององค์กรปกครองส่วนท้องถิ่น พ.ศ. ๒๕๔๘ ข้อ ๒๙ กำหนดให้คณะกรรมการติดตามและประเมินผลแผนพัฒนาท้องถิ่นมีอำนาจหน้าที่ในการกำหนดแนวทาง วิธีการในการติดตามและประเมินผลแผนพัฒนา ดำเนินการติดตามและประเมินผลแผน เมื่อดำเนินการเสร็จแล้วรายงานผลและเสนอความเห็นซึ่งได้จากการติดตามและประเมินผลแผนพัฒนาต่อผู้บริหารท้องถิ่นเพื่อให้ผู้บริหารท้องถิ่นเสนอต่อสภาท้องถิ่น คณะกรรมการพัฒนาท้องถิ่น และประกาศผลการติดตามและประเมินผลแผนพัฒนาให้ประชาชนในท้องถิ่นทราบโดยทั่วกันอย่างน้อยปีละหนึ่งครั้ง ภายในเดือนธันวาคมของทุกปี ทั้งนี้ให้ปิดประกาศโดยเปิดเผยไม่น้อยกว่าสามสิบวันการติดตามและประเมินผลแผนพัฒนาท้องถิ่นเป็นการติดตามและประเมินผลความสอดคล้องและความสำเร็จของแผนพัฒนาท้องถิ่นขององค์กรปกครองส่วนท้องถิ่นและการติดตามและประเมินผลโครงการพัฒนาที่องค์กรปกครองส่วนท้องถิ่นได้ดำเนินการตามแผนดำเนินงานว่าเป็นไปตามเป้าหมายการพัฒนาที่สอดคล้องกับพันธกิจซึ่งสามารถนำไปสู่การบรรลุวิสัยทัศน์ที่องค์กรปกครองส่วนท้องถิ่นกำหนดหรือไม่และโครงการพัฒนานั้นประสบความสำเร็จตามกรอบการประเมินผลระดับใด

การติดตามและประเมินผลแผนพัฒนาท้องถิ่นมีขั้นตอนในการดำเนินการดังนี้

ขั้นตอนที่ ๑ คณะกรรมการติดตามและประเมินผลแผนพัฒนาท้องถิ่นร่วมประชุมเพื่อกำหนดกรอบแนวทาง และวิธีการในการติดตามและประเมินผล แผนพัฒนาท้องถิ่นและประเมินผลโครงการพัฒนาตามแผนพัฒนาท้องถิ่น ดังนี้

๑.๑ การกำหนดกรอบ แนวทาง และวิธีการ ในการติดตามและประเมินผลแผนพัฒนาอาจกำหนดแนวทางในการติดตามและประเมินผลแผนพัฒนาท้องถิ่น ดังนี้

- (๑) ความสอดคล้อง (Relevance) ของยุทธศาสตร์ แผน และกลยุทธ์ที่กำหนด
- (๒) ความเพียงพอ (Adequacy) ของทรัพยากรเพื่อการดำเนินกิจกรรมของหน่วยงาน
- (๓) ความก้าวหน้า (Progress) กิจกรรมที่กำหนดไว้ตามแผน โดยมีการติดตามผล (Monitoring)
- (๔) ประสิทธิภาพ (Efficiency) เป็นการศึกษความสัมพันธ์ระหว่างผลผลิตกับทรัพยากรที่ใช้โดยมีการประเมินประสิทธิภาพ (Efficiency Evaluation)
- (๕) ประสิทธิภาพ (Effectiveness) เป็นการศึกษถึงผลที่ได้รับ (Effect)
- (๖) ผลลัพธ์และผลผลิต (Outcome and Output) เป็นการประเมินผลประโยชน์ที่เกิดจากการท ากิจกรรมที่มีต่อกลุ่มเป้าหมายที่ได้รับบริการ และการประเมินผลผลิตที่เกิดขึ้นจากกิจกรรม
- (๗) การประเมินผลกระทบเป็นการศึกษาผลที่ได้รับรวมยอด (Overall Effect)

คณะกรรมการติดตามและประเมินผลแผนพัฒนาท้องถิ่น อาจนำแนวทางทั้งหมดที่กำหนดมาใช้หรืออาจเลือกใช้ในบางแนวทางในการติดตามและประเมินผลแผนพัฒนาท้องถิ่นก็ได้ โดยอย่างน้อยต้องสามารถประเมินความสอดคล้องและสามารถวัดความสำเร็จหรือความก้าวหน้าของแผนพัฒนาท้องถิ่นได้ ทั้งนี้ขึ้นอยู่กับคณะกรรมการฯจะพิจารณา

๑.๒ การกำหนดกรอบแนวทางและวิธีการในการติดตามและประเมินผลโครงการพัฒนาตามแผนพัฒนาท้องถิ่น อาจกำหนดแนวทางดังนี้

(๑) การประเมินผลกระบวนการ (Process Evaluation) หรือ การประเมินประสิทธิภาพ (Efficiency Evaluation)

(๒) การประเมินผลโครงการ (Project Evaluation) หรือการประเมินประสิทธิผล (Effectiveness Evaluation)

(๓) การประเมินผลกระทบ (Impact Evaluation)

ขั้นตอนที่ ๒ คณะกรรมการติดตามและประเมินผลแผนพัฒนาท้องถิ่นดำเนินการติดตามและประเมินผลแผนพัฒนาปี ตามกรอบแนวทางและวิธีการที่กำหนด โดยสามารถติดตามและประเมินผลได้ตลอดระยะเวลาของแผนพัฒนาท้องถิ่น ขององค์กรปกครองส่วนท้องถิ่น

ขั้นตอนที่ ๓ คณะกรรมการติดตามและประเมินผลผลแผนพัฒนาท้องถิ่นดำเนินการติดตามและประเมินโครงการพัฒนาตามแผนพัฒนาท้องถิ่นตามกรอบแนวทางและวิธีการที่กำหนด โดยสามารถติดตามและประเมินผลได้ตั้งแต่ก่อนเริ่มโครงการพัฒนาตามแผนดำเนินงานจนถึงสิ้นสุดโครงการฯ

ขั้นตอนที่ ๔ รายงานผลและเสนอความเห็นซึ่งได้จากการติดตามและประเมินผลแผนพัฒนาท้องถิ่นและผลการติดตามและประเมินโครงการพัฒนาตามแผนพัฒนาท้องถิ่นต่อผู้บริหารท้องถิ่น เพื่อให้ผู้บริหารท้องถิ่นเสนอต่อสภาท้องถิ่น คณะกรรมการพัฒนาท้องถิ่น และคณะกรรมการประสานแผนพัฒนาท้องถิ่นระดับจังหวัด พร้อมประกาศผลการติดตามและประเมินผลให้ประชาชนในท้องถิ่นทราบโดยทั่วกันอย่างน้อยปีละหนึ่งครั้ง

ขั้นตอนที่ ๕ คณะกรรมการติดตามและประเมินผลแผนพัฒนาท้องถิ่นอาจให้ความเห็นหรือข้อเสนอแนะในรายงานการติดตามและประเมินผลแผนพัฒนาท้องถิ่นและโครงการพัฒนาต่อผู้บริหารท้องถิ่น เพื่อให้ผู้บริหารท้องถิ่นเสนอต่อสภาท้องถิ่น คณะกรรมการพัฒนาท้องถิ่นและคณะกรรมการประสานแผนพัฒนาท้องถิ่นระดับจังหวัดได้

ระเบียบ วิธีการในการติดตามและประเมินผลแผนยุทธศาสตร์การพัฒนา

มีองค์ประกอบที่สำคัญ ๓ ประการ คือ

๑. ผู้เข้าร่วมติดตามและประเมินผล ได้แก่ คณะกรรมการติดตามและประเมินผล ผู้รับผิดชอบการจัดทำแผนยุทธศาสตร์ ประชาชนในท้องถิ่นที่ได้รับการแต่งตั้ง ผู้มีส่วนได้เสียในท้องถิ่นนั้น ๆ

๒. เครื่องมือที่ใช้สำหรับการติดตามประเมินผล เพื่อใช้ในการรวบรวมข้อมูลยุทธศาสตร์ที่ได้กำหนดขึ้นซึ่งมีผลต่อการพัฒนาท้องถิ่น ข้อมูลดังกล่าวอาจเป็นได้ทั้งข้อมูลเชิงปริมาณ และข้อมูลเชิงคุณภาพ ความจำเป็นสำคัญในการนำมาหาค่าผลของประโยชน์ที่ได้รับจากแผน ยุทธศาสตร์ อาจเป็นแบบสอบถาม แบบสัมภาษณ์ แบบทดสอบ แบบวัดความรู้ แบบบันทึกข้อมูล แบบวัดความรู้ แบบบันทึกการสังเกต แบบตรวจสอบ บันทึกรายการ

เพื่อนำไปวิเคราะห์ทางสถิติ หรือการหาผลสัมฤทธิ์โดยรูปแบบต่างๆ ที่สอดคล้องกับบริบทของท้องถิ่นนั้นๆ

๓. กรรมวิธี อันได้แก่ วิธีการที่จะดำเนินการติดตามและประเมินผล จะต้องศึกษาเอกสารที่เกี่ยวข้องกับยุทธศาสตร์ ซึ่งเป็นการตรวจดูเอกสารหลักฐานต่างๆ ที่เป็นทรัพย์สินขององค์กรปกครองส่วนท้องถิ่นที่เกี่ยวข้องกับการพัฒนาท้องถิ่น เอกสารเบิกจ่ายงบประมาณ เช่น ถนน แม่น้ำ ลำคลอง ครุภัณฑ์ที่ดินและสิ่งก่อสร้างต่างๆ กลุ่มผลประโยชน์ต่างๆ เพื่อตรวจดูว่าดำเนินการให้เป็นไปตามวัตถุประสงค์และได้รับผลตามที่ตั้งไว้หรือไม่ ทรัพย์สินต่างๆ มีอยู่จริงหรือไม่ สภาพของทรัพย์สินนั้นเป็นอย่างไร เป็นต้น ซึ่งเป็นการกำหนดวิธีการเช่นนี้ต้องมีการเก็บข้อมูล วิเคราะห์ข้อมูล(Data analysis) ด้วย

การนำแผนพัฒนาท้องถิ่นไปสู่การปฏิบัติและการติดตามประเมินผล โดยมีการกำหนดองค์กรที่รับผิดชอบ วิธีการติดตาม และช่วงเวลาในการติดตามและประเมินผล ดังนั้นองค์กรรับผิดชอบในการติดตามและประเมินผล ซึ่งตามระเบียบกระทรวงมหาดไทย ว่าด้วยการจัดทำแผนพัฒนาขององค์กรปกครองส่วนท้องถิ่น พ.ศ. ๒๕๔๘ และแก้ไขเพิ่มเติม ฉบับที่ ๓ พ.ศ.๒๕๖๖ ข้อ ๒๘ กำหนดให้ผู้บริหารท้องถิ่นแต่งตั้งคณะกรรมการติดตามและประเมินผลแผนพัฒนาท้องถิ่น ประกอบด้วย

- (๑) สมาชิกสภาท้องถิ่นที่สภาท้องถิ่นคัดเลือก จำนวนสามคน
- (๒) ผู้แทนประชาคมท้องถิ่นที่ประชาคมท้องถิ่นคัดเลือก จำนวนสองคน
- (๓) ผู้แทนหน่วยงานที่เกี่ยวข้องที่ผู้บริหารท้องถิ่นคัดเลือก จำนวนสองคน
- (๔) หัวหน้าส่วนการบริหารที่คัดเลือกกันเอง จำนวนสองคน
- (๕) ผู้ทรงคุณวุฒิที่ผู้บริหารท้องถิ่นคัดเลือก จำนวนสองคน

โดยให้คณะกรรมการเลือกกรรมการหนึ่งคนทำหน้าที่ประธานคณะกรรมการ และกรรมการอีกหนึ่งคนทำหน้าที่เลขานุการของคณะกรรมการ กรรมการข้อ ๒๘ ให้มีวาระอยู่ในตำแหน่งคราวละสี่ปีและอาจได้รับการคัดเลือกอีกได้โดยมีอำนาจหน้าที่ตามระเบียบข้อ ๒๙ ดังนี้

- (๑) กำหนดแนวทาง วิธีการในการติดตามและประเมินผลแผนพัฒนา
- (๒) ดำเนินการติดตามและประเมินผลแผนพัฒนา
- (๓) รายงานผลและเสนอความเห็นซึ่งได้จากการติดตามและประเมินผลแผนพัฒนาต่อผู้บริหารท้องถิ่นเพื่อให้ผู้บริหารท้องถิ่นเสนอต่อสภาท้องถิ่น และคณะกรรมการพัฒนาท้องถิ่น พร้อมทั้งประกาศผลการติดตามและประเมินผลแผนพัฒนาให้ประชาชนในท้องถิ่นทราบในที่เปิดเผยภายในสิบห้าวันนับแต่วันรายงานผลและเสนอความเห็นดังกล่าวและต้องปิดประกาศไว้เป็นระยะเวลาไม่น้อยกว่าสามสิบวันโดยอย่างน้อยปีละหนึ่งครั้งภายในเดือนธันวาคมของทุกปี
- (๔) แต่งตั้งคณะอนุกรรมการหรือคณะทำงานเพื่อช่วยปฏิบัติงานตามที่เห็นสมควร ทั้งนี้ยังได้กำหนดไว้ในระเบียบฯ

ข้อ ๓๐ องค์กรปกครองส่วนท้องถิ่นอาจมอบให้หน่วยงานหรือบุคคลภายนอกดำเนินการหรือร่วมดำเนินการติดตามและประเมินผลแผนพัฒนาได้โดยมีขั้นตอนดำเนินการ ดังนี้

(๑) คณะกรรมการติดตามและประเมินผลแผนพัฒนาท้องถิ่นจัดทำร่างข้อกำหนด ขอบข่าย และรายละเอียดของงานที่จะมอบหมายให้หน่วยงานหรือบุคคลภายนอกดำเนินการ เพื่อเสนอผู้บริหารท้องถิ่น

(๒) ผู้บริหารท้องถิ่นพิจารณาอนุมัติข้อกำหนด ขอบข่ายและรายละเอียดของงาน

(๓) หน่วยงานหรือบุคคลภายนอกดำเนินการหรือร่วมดำเนินการติดตามและประเมินผล

(๔) ให้หน่วยงานหรือบุคคลภายนอกที่ดำเนินการหรือร่วมดำเนินการติดตามและประเมินผล รายงานผลการดำเนินการซึ่งได้จากการติดตาม และประเมินผลต่อคณะกรรมการติดตามและประเมินผล เพื่อ ประเมินผลการรายงานผลเสนอความเห็นผู้บริหารท้องถิ่น

(๕) ผู้บริหารท้องถิ่นเสนอผลการติดตามและประเมินผลต่อสภาท้องถิ่น และคณะกรรมการ พัฒนาท้องถิ่น พร้อมทั้งประกาศผลการติดตามและประเมินผลแผนพัฒนาท้องถิ่น ให้ประชาชนในท้องถิ่น ทราบในที่เปิดเผยภายในสิบห้าวันนับแต่วันที่ผู้บริหารท้องถิ่นเสนอผลการติดตามและประเมินผลดังกล่าว และต้องปิดประกาศโดยเปิดเผยไม่น้อยกว่าสามสิบวัน โดยอย่างน้อยปีละหนึ่งครั้งภายในเดือนธันวาคมของทุกปี

ข้อ ๓๑ เพื่อประโยชน์ของประชาชนโดยรวมและเพื่อให้การบริหารงานขององค์กรปกครองส่วน ท้องถิ่นสอดคล้องกับแนวนโยบายของรัฐบาล กระทรวงมหาดไทยอาจจัดให้มีการติดตามและประเมินผลการ ดำเนินงานตามแผนพัฒนาขององค์กรปกครองส่วนท้องถิ่นได้ตามความเหมาะสม

โดยเครื่องมือที่ใช้ในการติดตามและประเมินผลในเชิงปริมาณ มีดังนี้

แบบที่ ๑ การกำกับการจัดทำแผนยุทธศาสตร์ขององค์กรปกครองส่วนท้องถิ่น

แบบที่ ๒ แบบติดตามผลการดำเนินงานขององค์กรปกครองส่วนท้องถิ่น

แบบที่ ๓/๑ แบบประเมินผลการดำเนินงานตามแผนยุทธศาสตร์

แบบประเมินคุณภาพของแผนพัฒนา

(แจ้งตามหนังสือกระทรวงมหาดไทย ที่ มท ๐๘๑๐.๒/ว ๐๗๐๓ ลงวันที่ ๒ กุมภาพันธ์ ๒๕๕๘ เรื่อง แนวทางและหลักเกณฑ์การจัดทำและประสานแผนสามปีขององค์กรปกครองส่วนท้องถิ่น ข้อ ๗ การวัด คุณภาพของแผนพัฒนาท้องถิ่น ตามนัยหนังสือกระทรวงมหาดไทย ด่วนที่สุด ที่ มท ๐๘๑๐.๒/ว ๔๘๓๐ ลงวันที่ ๒๒ พฤศจิกายน ๒๕๕๖ ให้แล้วเสร็จภายใน ๑๕ วัน นับแต่วันประกาศใช้แผนพัฒนาท้องถิ่น)

การติดตามและประเมินผลด้วยระบบ e-plan (www.dla.go.th)

(๒) การวัดผลในเชิงคุณภาพ

การจัดผลเชิงคุณภาพ องค์การบริหารส่วนตำบลนาสีนวลใช้การสำรวจความพึงพอใจในการวัดผล เชิงคุณภาพโดยภาพรวม โดยได้มีการประเมินความพึงพอใจ ซึ่งการประเมินความพึงพอใจทำให้ทราบถึงผลเชิง คุณภาพในการดำเนินงานของเทศบาลในภาพรวม

โดยเครื่องมือที่ใช้ในการประเมินความพึงพอใจ มีดังนี้

แบบที่ ๓/๒ แบบประเมินความพึงพอใจต่อผลการดำเนินงานขององค์การบริหารงาน ส่วนตำบล

แบบที่ ๓/๓ แบบประเมินความพึงพอใจของประชาชนที่มีต่อการให้บริการ

๔. ข้อเสนอแนะในการจัดทำแผนพัฒนาท้องถิ่นในอนาคต

๔.๑ ผลกระทบนำไปสู่อนาคต

๑. เกิดการพัฒนาพัฒนาที่ล่าช้า เพราะการดำเนินงานต่างๆ ขององค์กรปกครองส่วนท้องถิ่นต้องผ่าน กระบวนการหลายขั้นตอน สลับซับซ้อน

๒. ประชาชนอาจเกิดความเบื่อหน่ายกับกระบวนการจัดทำแผนที่มีความยุ่งยากมากขึ้น

๓. ปัญหาอาจไม่ได้รับการแก้ไขอย่างตรงจุดเพราะข้อจำกัดของระเบียบกฎหมายที่ทำได้ยากและบางเรื่องอาจทำไม่ได้

๔.๒ ข้อเสนอแนะ ผลจากการพัฒนา

- ๑) การจัดทำแผนพัฒนาท้องถิ่นควรพิจารณาใช้แผนยุทธศาสตร์การพัฒนามาเป็นกรอบในการจัดทำแผนพัฒนาท้องถิ่นและให้มีความสอดคล้องกัน
- ๒) การจัดทำแผนพัฒนาท้องถิ่นควรพิจารณางบประมาณและคำนึงถึงสถานะทางการคลังในการพิจารณาโครงการ/กิจกรรม ที่จะบรรจุในแผนพัฒนาถิ่น
- ๓) ควรเร่งรัดให้มีการดำเนินโครงการ/กิจกรรม ที่ตั้งในข้อบัญญัติงบประมาณรายจ่ายให้สามารถดำเนินการได้ในปีงบประมาณนั้น
- ๔) องค์การบริหารส่วนตำบลนาสีนวลควรพิจารณาตั้งงบประมาณให้เพียงพอและเหมาะสมกับกับภารกิจแต่ละด้านที่จะต้องดำเนินการ ซึ่งจะช่วยลดปัญหาในการโอนเพิ่ม โอนลด โอนตั้งจ่ายรายการใหม่